

مصرف سورية المركزي

النشرة الربعية

1999

تصدر عن

مديرية الدراسات والتخطيط والإحصاء

مصرف سورية المركزي

دمشق

ملاحظة : توجه طلبات الاستعلام والمراسلات المتعلقة بهذه النشرة إلى مديرية الدراسات والتخطيط والاحصاء - مصرف سورية المركزي - دمشق .

مصطلحات :

- (r) = أرقام معدلة
- (e) = أرقام تقديرية
- (p) = أرقام أولية
- (...) = أرقام غير متوفرة
- (-) = لاشئ

— تختلف الأرقام جزئياً بين جدول وآخر بسبب تدوير الأرقام إلى العشر الأقرب .
— صدرت هذه النشرة بموافقة المكتب المركزي للاحصاء بكتابه رقم ٧٤٤٤ / ٢١١٠
تاريخ ١٩٦٩ / ١١ / ٩ .

النشرة الربعية
المجلد : ٣٧ العدد (١ - ٢) ١٩٩٩

الفهرس

٣٥ - ٥	الإحصاءات النقدية والمصرفية
٥	الوضع المصرفي.....
٧- ٦	خلاصة الوضع النقدي.....
١١- ٨	الكتلة النقدية والعناصر المؤثرة فيها
١٣- ١٢	وضع السلطات النقدية.....
١٥- ١٤	الوضع الموحد لمصرف سورية المركزي.....
١٧- ١٦	الوضع الموحد للمصارف المتخصصة
١٩- ١٨	وضع الذهب والعملات الأجنبية.....
٢٣- ٢٠	التسليف والموارد المصرفية.....
٢٥- ٢٤	الودائع لدى المصارف المتخصصة.....
٢٦	حركة الودائع لدى صندوق توفير البريد.....
٢٧	مبيعات واستردادات شهادات الاستثمار.....
٢٨- ٢٩	أسعار العملات الأجنبية.....
٣١- ٣٠	معدلات الفائدة لدى مصرف سورية المركزي.....
٣٤- ٣٢	معدلات الفائدة لدى المصارف المتخصصة.....
٣٥	عدد المصارف في سورية.....
٨٢- ٣٧	الإحصاءات الاقتصادية والمالية
٤٥- ٣٩	الحسابات القومية.....
٤٧- ٤٦	الموازنة العامة للدولة.....
٤٩- ٤٨	ميزان المدفوعات.....
٥٠	نشاط السياحة.....
٥٣- ٥١	الأرقام القياسية لأسعار الجملة والمفرق.....
٥٧- ٥٤	الانتاج الزراعي.....
٦٠- ٥٨	الانتاج الصناعي.....
٦١	نشاط البناء.....
٨٢- ٦٢	التجارة الخارجية.....
٦٢	مؤشرات التجارة الخارجية.....
٦٣	الصادرات والاستيرادات حسب التصنيف الدولي المعدل.....
٦٤	الأرقام القياسية للصادرات والاستيرادات حسب التصنيف الدولي المعدل.....
٦٧- ٦٥	الصادرات والاستيرادات حسب الاستخدام الاقتصادي للسلع.....
٦٨	الصادرات والاستيرادات حسب نوع الاستخدام وحسب طبيعة المواد.....
٦٩	الصادرات والاستيرادات حسب القطاعين العام والخاص.....
٧٣- ٧٠	أهم الصادرات والاستيرادات.....
٨١- ٧٤	توزيع الصادرات والاستيرادات حسب مجموعات البلدان.....
٨٢	صادرات القطن حسب المواسم.....

القسم الأول
الإحصاءات النقدية والمصرفية

PART ONE
Monetary and Banking Statistics

الجدول رقم (١) - الوضع المصرفي (*) (بملايين الليرات السورية)
TABLE 1 - BANKING SURVEY (*)
(IN MILLIONS OF SYRIAN POUNDS)

	1998	1997	1996	1995	1994	1993	
ASSETS							الموجودات :
Net foreign assets	294449.8	259890.6	214324.8	169037.6	133177.4	108016.7	صافي الموجودات الأجنبية
Domestic credit	266677.0	275621.5	263317.0	274201.2	244822.3	278480.3	التسليف المحلي
Net claims on government	33573.4	37583.3	49367.2	69981.3	71736.1	73742.3	صافي التسليف إلى الحكومة
Claims on government	316846.2	305372.2	271140.4	233259.2	203512.8	173672.8	الديون الممنوحة إلى الحكومة
less : government deposits	-283272.8	-267788.9	-221773.2	-163277.9	-131776.7	-99930.5	ناقص : ودائع الحكومة
Claims on nonfinancial public enterprises	160486.7	164685.5	147315.3	140553.0	120813.1	160278.1	الديون الممنوحة إلى المؤسسات العامة الاقتصادية غير المالية
Claims on private and other sectors	72616.9	73352.7	66634.5	63666.9	52269.6	44457.7	الديون الممنوحة إلى القطاع الخاص والقطاعات الأخرى
Claims on nonbank financial institutions	-	-	-	-	3.5	2.2	الديون الممنوحة إلى المؤسسات المالية غير المصرفية
Total assets/liabilities	561126.8	535512.1	477641.8	443238.8	377999.7	386497.0	مجموع الموجودات أو المطالب
LIABILITIES							المطالب :
Liquid liabilities	418593.9	378341.1	349077.5	317438.5	290575.4	258726.4	الالتزامات السائلة
Money	271874.6	260819.2	243946.5	224967.0	207052.5	191393.2	الكتلة النقدية
Quasi - money	136719.3	117521.9	105131.0	92471.5	83522.9	67333.2	شبه النقد
Import and restricted deposits	22776.5	33234.9	27182.3	26707.5	24410.9	30118.8	تأمينات عمليات الاستيراد وتأمينات أخرى
Funds borrowed	1393.8	885.2	293.8	139.2	178.9	238.9	أموال مستقرضة
Other items (net)	118362.6	123050.9	101088.2	98953.6	62834.5	97412.9	صافي العناصر الأخرى

(*) Monetary survey and Post Saving Fund.

(*) يشمل الوضع النقدي وصندوق توفير البريد.

الجدول رقم ٢ - خلاصة الوضع النقدي (*)
(بملايين الليرات السورية)

الديون الممنوحة إلى Economic Sectors		صافي الديون الممنوحة إلى الدولة	الودائع الحكومية	الديون الممنوحة إلى الدولة	الموجودات الأجنبية الصافية	في آخر الفترة End of Period
المؤسسات العامة الاقتصادية غير المالية Non financial public enterprises	القطاعات الأخرى Other sectors	Net Claims on Govern- ment (2-3)	Government Deposits	Claims on Government	Net Foreign Assets	
6	5	4	3	2	1	
34539.4	89645.6	65961.3	82221.9	148183.2	29939.3	1992
44391.0	160215.4	65668.4	99961.3	165629.7	108016.7	1993
52269.6	120772.6	61158.5	132174.9	193333.4	133177.4	1994
63590.2	140544.7	56982.1	164120.6	221102.7	169037.6	1995
66528.4	147307.8	37758.2	222085.4	259843.6	214324.8	1996
73221.6	164685.5	18154.3	268229.9	286384.2	259890.6	1997
72485.8	160486.7	8386.0	284070.7	292456.7	294449.8	1998
70204.8	146103.5	-911.8	264506.2	263594.4	244063.4	1997 تموز July
70376.1	146631.2	1539.8	262092.5	263632.3	247430.7	أب Aug.
71105.0	142666.4	3554.3	260560.6	264114.9	251189.6	أيلول Sept.
71632.3	154002.7	652.1	264355.8	265007.9	254952.5	تشرين الاول Oct.
71127.5	159745.0	1761.8	264802.2	266564.0	260094.3	تشرين الثاني Nov.
73221.6	164685.5	18154.3	268229.9	286384.2	259890.6	كانون الاول Dec.
72299.0	145954.7	17506.1	269593.1	287099.2	262834.0	1998 كانون الثاني Jan.
73241.2	144876.6	19701.2	267304.6	287005.8	260824.4	شباط Feb.
75402.1	136151.6	9858.3	277186.8	287045.1	263912.9	آذار Mar.
76023.2	130675.5	9711.2	277257.1	286968.3	266156.6	نيسان Apr.
76767.0	129074.7	10424.3	276563.7	286988.0	270886.1	أيار May
75897.3	144238.2	14640.4	272356.8	286997.2	274624.8	حزيران June
73034.4	152916.2	13031.2	276149.8	289181.0	279794.5	تموز July
72418.5	143603.3	10971.6	278098.9	289070.5	282591.2	أب Aug.
72969.7	143390.7	3696.5	285243.0	288939.5	284846.3	أيلول Sept.
72756.1	148155.5	7069.6	281713.7	288783.3	288906.1	تشرين الاول Oct.
72002.9	151523.3	7798.0	283775.8	291573.8	292371.8	تشرين الثاني Nov.
72485.8	160486.7	8386.0	284070.7	292456.7	294449.8	كانون الاول Dec.
72127.9	159647.5	5793.8	286285.9	292079.7	296168.0	1999 P كانون الثاني Jan.
71469.9	159770.2	1822.2	290290.0	292112.2	298238.9	شباط Feb.
71767.7	159893.2	-1557.9	293974.0	292416.1	298283.6	آذار Mar.
71818.9	157470.7	-5283.8	297440.7	292156.9	301566.0	نيسان Apr.
71666.1	153103.3	-6640.9	298725.8	292084.9	304424.2	أيار May
72254.0	161001.5	-11466.7	304344.9	292878.2	309759.5	حزيران June

(*) وضع السلطات النقدية والميزانية الموحدة للمصارف المتخصصة .

(١) تتضمن صافي إعادة تقييم الموجودات و الالتزامات الأجنبية حسب السعر الرسمي الجديد للقطع اعتباراً من ١/١/١٩٨٨

**TABLE 2 - MONETARY SURVEY (*)
(IN MILLIONS OF SYRIAN POUNDS)**

LIABILITIES					المطالب	مجموع	ASSETS
صافي	أموال	التأمينات لقاء	شبه النقد	الكتلة	الموجودات	القطاعات الاقتصادية	
الموجودات	مستقرضة	عمليات الاستيراد	Quasi-	النقدية	أو المطالب	Claims on	
والمطالب	Funds	وتأمينات أخرى	Money	Money	Total		
الأخرى(1)	borrowed	Imports		Supply	Assets or	المجموع	
Other		Deposits			Liabilities	Total	
Items		and other				(5+6)	
(Net)(1)		prepayments					
13	12	11	10	9	8	7	
2971.7	45.0	18656.9	41504.9	156907.1	220085.6	124185.0	
98967.2	238.9	30118.5	57534.0	191432.9	378291.5	204606.4	
64451.4	178.9	24408.0	71233.7	207106.1	367378.1	173042.2	
100482.5	139.2	26706.3	77787.6	225039.0	430154.6	204134.9	
107445.7	293.8	27181.4	86965.7	244032.6	465919.2	213836.2	
125193.0	885.2	33233.9	95712.7	260927.2	515952.0	237907.1	
120785.2	1393.8	22774.5	108836.2	282018.6	535808.3	232972.5	
97949.4	647.9	28758.1	91371.6	240732.9	459459.9	216308.3	
98034.7	697.6	31646.0	91783.4	243816.0	465977.8	217007.3	
106345.3	728.3	32084.7	92860.5	236496.5	468515.3	213771.4	
111233.7	736.3	31992.9	93356.6	243920.1	481239.6	225635.0	
112663.8	776.6	31862.7	92162.8	255262.7	492728.6	230872.5	
125193.0	885.2	33233.9	95712.7	260927.2	515952.0	237907.1	
102490.9	873.1	31162.7	97084.1	266983.0	498593.8	218253.7	
114163.2	949.9	24981.5	98915.6	259633.2	498643.4	218117.8	
109719.4	1030.4	27574.5	99195.0	247805.6	485324.9	211553.7	
109178.5	1059.4	26713.3	98473.1	247142.2	482566.5	206698.7	
113398.9	1139.3	26028.7	98928.9	247656.3	487152.1	205841.7	
118192.7	1146.0	25640.0	101976.8	262445.2	509400.7	220135.5	
118980.9	1196.2	25505.1	100521.1	272573.0	518776.3	225950.6	
113315.5	1270.3	24464.4	102989.6	267544.8	509584.6	216021.8	
109173.4	1304.7	23778.0	102771.8	267875.4	504903.2	216360.4	
113619.3	1404.6	23778.1	103815.0	274270.3	516887.3	220911.6	
114991.3	1436.0	22667.7	106306.0	278295.0	523696.0	223526.2	
120785.2	1393.8	22774.5	108836.2	282018.6	535808.3	232972.5	
115448.1	1418.3	23057.9	110539.4	283273.5	533737.2	231775.4	
115774.6	1287.9	22568.3	111633.7	280036.7	531301.2	231240.1	
116678.1	1359.2	21086.0	112330.1	276933.2	528386.6	231660.9	
117888.2	1363.3	20271.3	113751.0	272298.0	525571.8	229289.6	
110533.2	1315.5	20777.4	115287.2	274639.4	522552.7	224769.4	
114476.3	1279.1	22047.0	117291.6	276454.3	531548.3	233255.5	

(*) Monetary Authorities accounts and consolidated balance sheet of Specialized Banks .

(1) Comprises revaluation of net foreign assets and liabilities according to the new official exchange rate effective Jan. 1,1988.

الجدول رقم ٣- الكتلة النقدية
(بملايين الليرات السورية)

Currency in Circulation			النقد في التداول			في آخر الفترة End of Period
النقد المتداول خارج المصارف والخزينة Currency in Circulation Outside Banks and Treasury 3-(4+5)	النقد لدى المصارف المتخصصة Specialized Banks Currency Holdings	النقد لدى الخزينة العامة Treasury Currency Holdings	المجموع Total	النقود المعدنية المصدرة Coins Issued	الأوراق النقدية المصدرة Notes Issued	
6	5	4	3	2	1	
107602.2	6453.8	9.3	114065.3	211.5	113853.8	1992
126116.9	5737.8	12.8	131867.5	248.8	131618.7	1993
135021.3	9999.6	13.4	145034.3	269.5	144764.8	1994
143800.4	8498.0	16.4	152314.8	283.8	152031.0	1995
153251.8	5787.6	16.2	159055.6	363.2	158692.4	1996
159807.7	4580.7	15.2	164403.6	1037.3	163366.3	1997
177977.9	5745.3	23.0	183746.2	1471.9	182274.3	1998
154182.9	3857.2	7.0	158047.1	731.4	157315.7	July تموز
153276.9	4811.3	7.0	158095.2	799.0	157296.2	Aug. آب
151062.5	4783.2	5.6	155851.3	860.5	154990.8	Sept. أيلول
151356.5	4913.9	8.5	156278.9	919.8	155359.1	Oct. تشرين الاول
155273.3	4895.3	10.5	160179.1	981.9	159197.2	Nov. تشرين الثاني
159807.7	4580.7	15.2	164403.6	1037.3	163366.3	Dec. كانون الاول
164512.4	4164.6	4.6	168681.6	1112.4	167569.2	1998 Jan. كانون ثاني
159836.0	5478.6	9.8	165324.4	1159.6	164164.8	Feb. شباط
157117.4	5298.0	5.2	162420.6	1201.2	161219.4	Mar. اذار
156034.8	4673.2	11.9	160719.9	1240.1	159479.8	Apr. نيسان
154223.2	4025.4	15.1	158263.7	1269.1	156994.6	May أيار
157648.8	3704.3	6.6	161359.7	1290.0	160069.7	June حزيران
173205.8	4039.9	7.4	177253.1	1320.5	175932.6	July تموز
170408.3	5563.6	10.9	175982.8	1356.3	174626.5	Aug. آب
167082.0	5251.7	8.5	172342.2	1390.8	170951.4	Sept. أيلول
168857.7	4941.8	13.9	173813.4	1420.4	172393.0	Oct. تشرين الاول
172464.0	5894.5	12.6	178371.1	1446.4	176924.7	Nov. تشرين الثاني
177977.9	5745.3	23.0	183746.2	1471.9	182274.3	Dec. كانون الاول
178356.0	6738.3	17.7	185112.0	1515.5	183596.5	1999 P Jan. كانون ثاني
172901.9	7951.2	9.3	180862.4	1527.4	179335.0	Feb. شباط
173190.5	6605.5	9.2	179805.2	1548.7	178256.5	Mar. اذار
169463.4	7044.4	11.8	176519.6	1544.7	174974.9	Apr. نيسان
166762.8	6669.8	4.7	173437.3	1544.3	171893.0	May أيار
168881.5	5135.0	7.6	174024.1	1559.1	172465.0	June حزيران

(١) تشمل المصارف المتخصصة : المصرف التجاري السوري، المصرف الصناعي، المصرف الزراعي التعاوني، المصرف العقاري
ومصرف التسليف الشعبي .

**TABLE 3- MONEY SUPPLY
(IN MILLIONS OF SYRIAN POUNDS)**

نسبة النقد المتداول (٦) إلى الكتلة النقدية (١٠) (6) As Percentage of (10)	Quasi-Money			مجموع الكتلة النقدية Total Money Supply (6+9)	Demand Deposits		
	المجموع Total	الودائع بالقطع الأجنبي Foreign Currency Deposits	الودائع لأجل وودائع التوفير Savings Deposits		المجموع Total	لدى المصارف المتخصصة At Specialized Banks	لدى المصرف المركزي At Central Bank
14	13	12	11	10	9	8	7
68.6	41504.9	2747.8	38757.1	156907.1	49304.9	48799.3	505.6
65.9	57534.0	11474.4	46059.6	191432.9	65316.1	60761.5	4554.6
65.2	71233.7	17515.4	53718.3	207106.1	72084.8	68884.9	3199.9
63.9	77787.6	17261.7	60525.9	225039.0	81238.6	78028.3	3210.3
63.0	86965.7	17669.0	69296.7	244032.6	90780.8	84685.3	6095.5
61.2	95712.7	17030.5	78682.2	260927.2	101119.5	93664.5	7455.0
56.7	108836.2	16240.5	92595.7	282018.6	104040.7	97682.9	6357.8
64.0	91371.6	18056.5	73315.1	240732.9	86550.0	80497.4	6052.6
62.9	91783.4	18154.9	73628.5	243816.0	90539.1	86701.2	3837.9
63.9	92860.5	18530.5	74330.0	236496.5	85434.0	81299.0	4135.0
62.1	93356.6	18657.6	74699.0	243920.1	92563.6	88130.3	4433.3
60.8	92162.7	16761.1	75401.6	255262.7	99989.4	93896.9	6092.5
61.2	95712.7	17030.5	78682.2	260927.2	101119.5	93664.5	7455.0
61.6	97084.1	17109.1	79975.0	266983.0	102470.6	97007.7	5462.9
61.6	98915.6	18489.6	80426.0	259633.2	99797.2	94201.7	5595.5
63.4	99195.0	18166.1	81028.9	247805.6	90688.2	85922.0	4766.2
63.1	98473.1	17648.8	80824.3	247142.2	91107.4	86746.7	4360.7
62.3	98928.9	18213.4	80715.5	247656.3	93433.1	89287.7	4145.4
60.1	101976.8	18369.9	83606.9	262445.2	104796.4	94673.9	10122.5
63.5	100521.2	16171.1	84350.1	272573.0	99367.2	94623.3	4743.9
63.7	102989.6	17110.5	85879.1	267544.8	97136.5	91724.4	5412.1
62.4	102771.8	15676.1	87095.7	267875.4	100793.4	96768.7	4024.7
61.6	103815.0	16166.4	87648.6	274270.3	105412.6	99446.9	5965.7
62.0	106306.0	17038.9	89267.1	278295.0	105831.0	96750.6	9080.4
63.1	108836.2	16240.5	92595.7	282018.6	104040.7	97682.9	6357.8
63.0	110539.4	15944.8	94594.6	283273.5	104917.5	100286.2	4631.3
61.7	111633.7	15409.0	96224.7	280036.7	107134.8	100176.8	6958.0
62.5	112330.1	15216.9	97113.2	276933.2	103742.7	97091.4	6651.3
62.2	113751.0	15668.0	98083.0	272298.0	102834.6	97791.6	5043.0
60.7	115287.2	16729.7	98557.5	274639.4	107876.6	102285.4	5591.2
61.1	117291.6	15837.6	101454.0	276454.3	107572.8	102200.6	5372.2

(1) Specialized Banks comprise : Commercial Bank of Syria, Industrial Bank, Agricultural Cooperative Bank , Real Estate Bank and Popular Credit Bank .

الجدول رقم ٤ - التغيرات في العناصر المؤثرة في الكتلة النقدية
(بملايين الليرات السورية)

1997	1996	1995	1994	
+ 25641.6	+ 28171.7	+ 24486.8	+ 29372.9	الالتزامات السائلة
+ 16894.6	+ 18993.6	+ 17932.9	+ 15673.2	الكتلة النقدية
+ 6555.9	+ 9451.4	+ 8779.1	+ 8904.4	- النقد المتداول خارج المصارف والخزينة
+ 10338.7	+ 9542.2	+ 9153.8	+ 6768.8	- الودائع تحت الطلب
+ 8747.0	+ 9178.1	+ 6553.9	+ 13699.7	شبه النقد
+ 9385.5	+ 8770.8	+ 6807.6	+ 7658.7	- الودائع لأجل وودائع التوفير
- 638.5	+ 407.3	- 253.7	+ 6041.0	- الودائع بالقطع الأجنبي
+ 45565.8	+ 45287.2	+ 35860.2	+ 25160.7	الموجودات الأجنبية الصافية
- 19924.2	- 17115.5	- 11373.4	+ 4212.2	صافي الموجودات المحلية
+ 4467.0	- 9522.6	+ 26916.3	- 36074.1	التسليف المحلي
- 19603.9	- 19223.9	- 4176.4	- 4509.9	- صافي الديون الممنوحة إلى الدولة
+ 17377.7	+ 6763.1	+ 19772.1	- 39442.8	- الديون الممنوحة إلى المؤسسات العامة الاقتصادية غير المالية
+ 6693.2	+ 2938.2	+ 11320.6	+ 7878.6	- الديون الممنوحة إلى القطاع الخاص والقطاعات الأخرى
-	-	-	-	- الديون الممنوحة إلى المؤسسات الأخرى غير المصرفية
- 6052.5	- 475.1	- 2298.3	+ 5710.5	التأمينات لقاء عمليات الاستيراد و تأمينات أخرى (- تدل على زيادة)
- 591.4	- 154.6	+ 39.7	+ 60.0	أموال مستقرضة (- تدل على زيادة)
- 17747.3	- 6963.2	- 36031.1	+ 34515.8	صافي الموجودات والمطالب الأخرى (- تدل على زيادة)
				نسبة التغيرات
+ 7.7	+ 9.3	+ 8.8	+ 11.8	الالتزامات السائلة
- 51.9	- 33.7	- 6.8	- 6.9	صافي الديون الممنوحة إلى الدولة
+ 11.8	+ 4.8	+ 16.4	- 24.6	الديون الممنوحة إلى المؤسسات العامة الاقتصادية غير المالية
+ 9.9	+ 4.6	+ 21.2	+ 17.4	الديون الممنوحة إلى القطاع الخاص والقطاعات الأخرى

**TABLE 4- FACTORS AFFECTING CHANGES IN MONEY SUPPLY
(IN MILLIONS OF SYRIAN POUNDS)**

	June 98-99	June 97-98	1998
Liquid Liabilities	+ 29323.9	+ 47066.0	+ 34215.0
Money :	+ 14009.1	+ 35949.5	+ 21091.5
Currency outside Banks and Treasury	+ 11232.7	+ 13597.3	+ 18780.8
Demand deposits	+ 2776.4	+ 22352.2	+ 2921.2
Quasi - Money	+ 15314.8	+ 11116.5	+ 13123.5
Time & saving deposits	+ 17847.1	+ 10402.5	+ 13913.5
Foreign exchange deposits	- 2532.3	+ 714.0	- 790.0
Net Foreign Assets	+ 35134.7	+ 35500.9	+ 34559.2
Net Domestic Assets	- 5810.8	+ 11565.1	- 344.2
Domestic Credit	- 12987.2	+ 25612.2	- 14702.9
Net Claims on government	- 26107.1	+ 13794.1	- 9768.3
Claims on nonfinancial public enterprises	+ 16763.3	+ 10151.1	- 4198.8
Claims on Private & Other sectors	- 3643.4	+ 1667.0	- 735.8
Claims on nonbanking financial Institutions	-	-	-
Import deposits and other prepayments :Minus sign	+ 3593.0	+ 3622.2	+ 10459.4
(-) indicates increase			
Funds borrowed :Minus sign(-) indicates increase.	- 133.1	- 546.4	- 508.6
Other Items - Net - Minus sign (-)indicates increase.	+ 3716.5	- 17122.9	+ 4407.9
Percentage:			
Liquid Liabilities	+ 8.0	+ 14.8	+ 9.6
Net Claims on government	- 121.7	+ 73.0	- 53.8
Claims on nonfinancial public enterprises	+ 11.6	+ 7.6	- 2.5
Claims on private and other sectors	- 4.8	+ 2.2	- 1.0

**الجدول رقم ٥ - وضع السلطات النقدية (*)
(بملايين الليرات السورية)**

مجموع الموجودات أو المطالب Total Assets or Liabilities	الموجودات						في آخر الفترة End of period
	الموجودات الأخرى Unclassified Assets	الموجودات الثابتة Fixed Assets	الديون الممنوحة إلى المصارف المتخصصة Claims on Specialized Banks	الديون الممنوحة إلى المؤسسات الإقتصادية غير المالية ^٢ Claims on nonfinancial Public Enterprises 2	الديون الممنوحة إلى الدولة Claims on Government	الديون الأجنبية ^١ Foreign Assets 1	
7	5	6	4	3	2	1	
250331.6	38901.9	216.2	51499.0	106.0	136064.6	23543.9	1992
281110.1	32281.2	259.3	71006.7	106.0	153089.3	24367.6	1993
335063.7	36644.3	269.3	90673.9	106.0	178801.9	28568.3	1994
383345.9	37092.4	341.1	104602.0	106.0	203998.2	37206.2	1995
457547.5	52037.3	484.9	112460.5	106.0	241729.8	50729.0	1996
511228.5	65739.8	623.9	126599.1	106.0	265783.5	52376.2	1997
540647.4	78630.3	870.6	135455.0	106.0	270370.1	55215.4	1998
							1997
479511.0	64943.7	484.9	116018.6	106.0	243798.8	54159.0	تموز July
471649.7	64562.3	484.9	111020.4	106.0	243800.0	51676.1	أب Aug.
475875.8	64417.5	484.9	115220.7	106.0	243800.0	51846.7	أيلول Sept.
476292.1	63376.0	484.9	116204.9	106.0	243800.0	52320.3	تشرين الأول Oct.
496168.5	65217.4	484.9	131151.0	106.0	246333.0	52876.2	تشرين الثاني Nov.
511228.5	65739.8	623.9	126599.1	106.0	265783.5	52376.2	كانون الأول Dec.
							1998
511029.2	67676.7	623.9	123707.4	106.0	265783.4	53131.8	كانون ثاني Jan.
507435.4	74390.7	623.9	112575.4	106.0	265783.5	53955.9	شباط Feb.
502462.5	74848.7	623.9	107258.2	106.0	265783.5	53842.2	آذار Mar.
503072.4	74682.2	623.9	107598.6	106.0	265783.4	54278.3	نيسان Apr.
500774.1	74006.8	623.9	104669.3	106.0	265783.5	55584.6	أيار May
504992.8	76765.1	623.9	105559.5	106.0	265783.5	56154.8	حزيران June
530582.0	78527.0	623.9	126941.4	106.0	268121.5	56262.2	تموز July
519235.9	79697.0	623.9	114326.3	106.0	268127.1	56355.6	أب Aug.
523515.1	85043.4	623.9	113254.7	106.0	268127.2	56359.9	أيلول Sept.
528846.3	86210.0	623.9	117645.4	106.0	268127.2	56133.8	تشرين الأول Oct.
543714.8	85190.5	623.9	131060.0	106.0	270370.1	56364.3	تشرين الثاني Nov.
540647.4	78630.3	870.6	135455.0	106.0	270370.1	55215.4	كانون الأول Dec.
							1999 P
537365.8	78280.7	870.6	132557.1	106.0	270365.8	55185.6	كانون ثاني Jan.
550361.2	80935.1	870.6	142003.9	106.0	270367.9	56077.7	شباط Feb.
551232.1	81757.9	870.6	141859.4	106.0	270367.8	56270.4	آذار Mar.
553216.6	83203.4	870.6	141921.9	106.0	270685.4	56429.3	نيسان Apr.
555806.1	85368.5	870.6	140740.4	106.0	270685.4	58035.2	أيار May
568472.1	86369.4	870.6	150820.3	106.0	270685.4	59620.4	حزيران June

(*) المصرف المركزي وحسابات الصندوق النقدي الدولي والنقد لدى الخزينة العامة .

(١) لا تتضمن الائتتاب في الصندوق النقدي الدولي .

(٢) تشمل الديون الممنوحة إلى المؤسسات العامة الاستثمارية .

(٣) تتضمن النقد لدى الخزينة العامة .

(٤) تتضمن توزيع حقوق السحب الخاصة .

**TABLE 5- MONETARY AUTHORITIES (*)
(IN MILLIONS OF SYRIAN POUNDS)**

LIABILITIES				المطالب				
المطالب الأخرى Unclassified Liabilities	رأس المال والاحتياطيات؛ Capital and reserves 4	الالتزامات الأجنبية Foreign Liabilities	ودائع الحكومة Government Deposits 3	Reserve Money			النقد الاحتياطي	
				مجموع النقد الاحتياطي Total Reserve Money	ودائع المصارف Banks Deposits	ودائع القطاعين الخاص والعام الاقتصادي Private & Public Economic Sectors Deposits	النقد لدى المصارف المتخصصة Specialized Banks Currency Holdings	النقد المتداول خارج الخزينة والمصارف Currency Outside Treasury & Banks
16	15	14	13	12	11	10	9	8
16888.1	11186.1	13116.7	76633.0	132507.7	17946.1	505.6	6453.8	107602.2
9463.6	14241.6	11639.3	93897.8	151867.8	15458.5	4554.6	5737.8	126116.9
13602.8	18755.2	11682.9	126026.7	164996.1	16775.3	3199.9	9999.6	135021.3
17639.2	23902.1	12614.1	156479.3	172711.2	17202.5	3210.3	8498.0	143800.4
17942.3	29245.7	11400.2	213736.3	185223.0	20088.1	6095.5	5787.6	153251.8
14171.0	33838.7	12167.7	256252.6	194798.5	22955.1	7455.0	4580.7	159807.7
13086.4	38194.7	12768.0	271779.0	204819.3	14738.3	6357.8	5745.3	177977.9
14796.1	29245.7	10624.5	254843.0	170001.7	5909.0	6052.6	3857.2	154182.9
16712.7	29245.7	10691.4	252114.5	162885.4	959.3	3837.9	4811.3	153276.9
19034.4	29245.7	10789.4	250952.1	165854.2	5873.5	4135.0	4783.2	151062.5
16426.4	29245.7	10923.6	254699.9	164996.5	4292.8	4433.3	4913.9	151356.5
17872.5	29245.7	10957.6	253679.1	184413.6	18152.5	6092.5	4895.3	155273.3
14171.0	33838.7	12167.7	256252.6	194798.5	22955.1	7455.0	4580.7	159807.7
12485.6	33838.7	12252.5	257625.5	194826.9	20687.0	5462.9	4164.6	164512.4
12840.5	33838.7	12338.0	255477.3	192940.9	22030.8	5595.5	5478.6	159836.0
12511.1	33838.7	12414.5	264247.6	179450.6	12269.0	4766.2	5298.0	157117.4
12907.5	33838.7	12470.2	264624.4	179231.6	14162.9	4360.7	4673.2	156034.8
15023.3	33838.7	12347.2	263995.8	175569.1	13175.1	4145.4	4025.4	154223.2
13710.6	33834.9	12521.4	260335.5	184590.4	13114.8	10122.5	3704.3	157648.8
16415.5	33834.9	12590.0	264120.0	203621.6	21632.0	4743.9	4039.9	173205.8
16317.0	33834.9	12684.6	266100.8	190298.6	8914.6	5412.1	5563.6	170408.3
18106.3	33823.4	12781.6	272249.0	186554.8	10196.4	4024.7	5251.7	167082.0
21698.3	33823.4	12887.6	269251.6	191185.3	11420.1	5965.7	4941.8	168857.7
23057.1	33823.4	12964.5	271425.8	202444.0	15005.1	9080.4	5894.5	172464.0
13086.4	38194.7	12768.0	271779.0	204819.3	14738.3	6357.8	5745.3	177977.9
13293.8	38188.7	12817.2	273593.2	199472.9	9747.3	4631.3	6738.3	178356.0
14248.0	38188.8	12866.7	277725.0	207332.7	19521.6	6958.0	7951.2	172901.9
14556.9	38188.9	12962.6	281517.7	204006.0	17558.7	6651.3	6605.5	173190.5
14864.5	38188.9	13692.8	285039.5	201430.9	19880.1	5043.0	6831.0	169676.8
16264.6	38189.0	13802.7	285506.2	202043.6	23019.8	5591.2	6669.8	166762.8
18135.3	38189.0	13702.6	292030.4	206414.8	27026.1	5372.2	5135.0	168881.5

(*) Central Bank Account , IMF Accounts and Currency held by treasury.

(1) Excluding Treasury IMF Account .

(2) Comprises claims on Public Entities .

(3) Includes Treasury currency holdings .

(4) Includes Allocation of Special Drawing Rights .

الجدول رقم ٦- الميزانية الموحدة لمصرف سورية المركزي (*)
(بملايين الليرات السورية)

المطالب النقد الورقي والمعدني المصدر Notes and Coins Issued	مجموع الموجودات أو المطالب Total Assets or Liabilities	Assets					الموجودات		في آخر الفترة end of period
		الموجودات الأخرى Unclassified Assets	الموجودات الثابتة Fixed Assets	الديون الممنوحة إلى المصارف المتخصصة Claims on Specialized Banks	الديون الممنوحة إلى القطاعات العامة الاقتصادية غير المالية ^٢ Claims on non-financial Puplic Enterprises ²	الديون الممنوحة إلى الدولة Claims on Government	الديون الممنوحة إلى Foreign Assets 1	الموجودات الأجنبية ^١	
8	7	6	5	4	3	2	1		
114065.3	250490.7	38901.9	216.2	51499.0	106.0	136223.7	23543.9	1992	
131867.5	281552.0	32281.2	259.3	71006.7	106.0	153531.2	24367.6	1993	
145034.3	335505.6	36644.3	269.3	90673.9	106.0	179243.8	28568.3	1994	
152314.8	383787.8	37092.4	341.1	104602.0	106.0	204440.1	37206.2	1995	
159055.6	457989.4	52037.3	484.9	112460.5	106.0	242171.7	50729.0	1996	
164403.6	511670.4	65739.8	623.9	126599.1	106.0	266225.4	52376.2	1997	
183746.2	541089.3	78630.3	870.6	135455.0	106.0	270812.0	55215.4	1998	
158047.1	479952.9	64943.7	484.9	116018.6	106.0	244240.7	54159.0	1997 تموز July	
158095.1	472091.6	64562.3	484.9	111020.4	106.0	244241.9	51676.1	أب Aug.	
155851.3	476317.7	64417.5	484.9	115220.7	106.0	244241.9	51846.7	أيلول Sept.	
156278.9	476734.1	63376.1	484.9	116204.9	106.0	244241.9	52320.3	تشرين الاول Oct.	
160179.1	496610.4	65217.4	484.9	131151.0	106.0	246774.9	52876.2	تشرين الثاني Nov.	
164403.6	511670.4	65739.8	623.9	126599.1	106.0	266225.4	52376.2	كانون الاول Dec. 1998	
168681.6	511471.2	67676.7	623.9	123707.4	106.0	266225.4	53131.8	كانون ثاني Jan.	
165324.4	507877.3	74390.7	623.9	112575.4	106.0	266225.4	53955.9	شباط Feb.	
162420.6	502904.4	74848.7	623.9	107258.2	106.0	266225.4	53842.2	اذار Mar.	
160719.9	503514.4	74682.2	623.9	107598.6	106.0	266225.4	54278.3	نيسان Apr.	
158263.7	501216.0	74006.8	623.9	104669.3	106.0	266225.4	55584.6	أيار May	
161359.7	505434.7	76765.1	623.9	105559.5	106.0	266225.4	56154.8	حزيران June	
177253.1	531023.9	78527.0	623.9	126941.4	106.0	268563.4	56262.2	تموز July	
175982.8	519677.9	79697.0	623.9	114326.3	106.0	268569.1	56355.6	أب Aug.	
172342.2	523957.0	85043.4	623.9	113254.7	106.0	268569.1	56359.9	أيلول Sept.	
173813.4	529288.2	86210.0	623.9	117645.4	106.0	268569.1	56133.8	تشرين الاول Oct.	
178371.1	544156.7	85190.5	623.9	131060.0	106.0	270812.0	56364.3	تشرين الثاني Nov.	
183746.2	541089.3	78630.3	870.6	135455.0	106.0	270812.0	55215.4	كانون الاول Dec. 1999 P	
185112.0	537807.8	78280.7	870.6	132557.1	106.0	270807.8	55185.6	كانون ثاني Jan.	
180862.4	550803.1	80935.1	870.6	142003.9	106.0	270809.8	56077.7	شباط Feb.	
179805.2	551674.1	81757.9	870.6	141859.4	106.0	270809.8	56270.4	اذار Mar.	
176519.6	553658.5	83203.4	870.6	141921.9	106.0	271127.3	56429.3	نيسان Apr.	
173437.3	556248.0	85368.5	870.6	140740.4	106.0	271127.3	58035.2	أيار May	
174024.1	568914.0	86369.4	870.6	150820.3	106.0	271127.3	59620.4	حزيران June	

(*) تشمل أيضاً ميزانية مكتب القطع وميزانية الصندوق النقدي .

(١) تتضمن حقوق السحب الخاصة .

(٢) تشمل الديون الممنوحة إلى المؤسسات العامة الاستثمارية .

**TABLE 6 - CONSOLIDATED BALANCE SHEET OF THE CENTRAL BANK (*)
(IN MILLIONS OF SYRIAN POUNDS)**

Liabilities									
المطالب الأخرى	توزيع حقوق السحب الخاصة	رأس المال والاحتياطيات	الالتزامات تجاه صناديق النقد الدولي	الالتزامات الأجنبية	الحسابات الجارية الدائنة للمصارف المتخصصة	Other Deposits			الودائع الحكومية
Unclassified Liabilities	Allocation of Special Drawing Rights	Capital and Reserves	International Liabilities to IMF	Foreign Liabilities	Current Accounts of Specialized banks	المجموع (10+11)	ودائع القطاع الخاص	الودائع القطاع العام	Government Deposits
18	17	16	15	14	13	12	11	10	9
16888.1	534.6	10651.5	159.1	13116.7	17946.1	505.6	14.2	491.4	76623.7
9463.6	534.6	13707.0	441.9	11639.3	15458.5	4554.6	26.8	4527.8	93885.0
13602.8	534.6	18220.6	441.9	11682.9	16775.3	3199.9	35.3	3164.6	126013.3
17639.2	645.6	23256.5	441.9	12614.1	17202.5	3210.3	36.5	3173.8	156462.9
17942.3	595.1	28650.6	441.9	11400.2	20088.1	6095.5	43.1	6052.4	213720.1
14171.0	560.5	33278.2	441.9	12167.7	22955.1	7455.0	64.5	7390.5	256237.4
13086.4	552.7	37642.0	441.9	12768.0	14738.3	6357.8	357.7	6000.1	271756.0
14796.1	595.1	28650.6	441.9	10624.5	5909.0	6052.6	52.2	6000.4	254836.0
16712.7	595.2	28650.6	441.9	10691.4	959.3	3837.9	43.1	3794.8	252107.5
19034.4	595.1	28650.6	441.9	10789.4	5873.5	4135.0	44.9	4090.1	250946.5
16426.4	595.2	28650.6	441.9	10923.6	4292.8	4433.3	44.3	4389.0	254691.3
17872.5	595.1	28650.6	441.9	10957.6	18152.5	6092.5	53.9	6038.6	253668.6
14171.0	560.5	33278.2	441.9	12167.7	22955.1	7455.0	64.5	7390.5	256237.4
12485.6	560.5	33278.2	441.9	12252.5	20687.0	5462.9	60.0	5402.9	257621.0
12840.5	560.5	33278.2	441.9	12338.0	22030.8	5595.5	31.4	5564.1	255467.5
12511.1	560.5	33278.2	441.9	12414.5	12269.0	4766.2	27.4	4738.8	264242.4
12907.5	560.5	33278.2	441.9	12470.2	14162.9	4360.7	24.8	4335.9	264612.6
15023.3	560.5	33278.2	441.9	12347.2	13175.1	4145.4	34.9	4110.5	263980.7
13710.6	560.5	33274.4	441.9	12521.4	13114.8	10122.5	36.5	10086.0	260328.9
16415.5	560.5	33274.4	441.9	12590.0	21632.0	4743.9	40.6	4703.3	264112.6
16317.0	560.5	33274.4	441.9	12684.6	8914.6	5412.1	37.7	5374.4	266090.0
18106.3	560.5	33262.9	441.9	12781.6	10196.4	4024.7	33.8	3990.9	272240.5
21698.3	560.5	33262.9	441.9	12887.6	11420.1	5965.7	903.6	5062.1	269237.8
23057.1	560.5	33262.9	441.9	12964.5	15005.1	9080.4	687.3	8393.1	271413.2
13086.4	552.7	37642.0	441.9	12768.0	14738.3	6357.8	357.7	6000.1	271756.0
13293.8	552.7	37636.0	441.9	12817.2	9747.3	4631.3	182.0	4449.3	273575.6
14248.0	552.7	37636.2	441.9	12866.7	19521.6	6958.0	2131.7	4826.3	277715.6
14556.9	552.7	37636.2	441.9	12962.6	17558.7	6651.3	1934.7	4716.6	281508.6
14864.5	552.7	37636.2	441.9	13692.8	19880.1	5043.0	1453.8	3589.2	285027.7
16264.6	552.7	37636.3	441.9	13802.7	23019.8	5591.2	868.8	4722.4	285501.5
18135.3	552.7	37636.3	441.9	13702.6	27026.1	5372.2	1605.5	3766.7	292022.8

(*) Includes the Foreign Exchange Office and the Coins Fund .

(1) Includes Special Drawing Rights .

(2) Comprises Claims on Public Economic Entities .

الجدول رقم ٧ - الميزانية الموحدة للمصارف المتخصصة (*)
(بملايين الليرات السورية)

المطالب الودائع تحت الطلب Demand Deposits	مجموع الموجودات أو المطالب Total Assets or Liabilities	Assets					الموجودات		في آخر الفترة End of Period
		الموجودات الأخرى Unclassified Assets	الموجودات الثابتة Fixed Assets	الديون الممنوحة إلى القطاعات الاقتصادية Claims on Economic Sectors	الديون الممنوحة إلى الدولة Claims on Government	الموجودات الأجنبية Foreign Assets	الامول الجاهزة Reserve Money		
							في الصندوق In Vaults	لدى المصرف المركزي With Central Bank	
9	8	7	6	5	4	3	2	1	
48799.3	218015.4	29507.9	2431.7	124079.0	12118.6	26104.8	17319.6	6453.8	1992
60761.4	390487.2	33094.2	3666.1	204500.4	12540.4	111872.4	19075.9	5737.8	1993
68884.9	376671.5	27383.6	3679.0	172936.2	14531.6	126638.7	21502.8	9999.6	1994
78028.4	432379.4	27279.3	4653.1	204028.9	17104.6	150019.6	20795.9	8498.0	1995
84685.3	490110.8	33495.5	5539.6	213730.2	18113.8	180546.8	32897.3	5787.6	1996
93664.5	546825.6	34179.2	5942.8	237801.1	20600.7	222464.5	21256.6	4580.7	1997
97682.9	570253.2	32603.6	5782.1	232866.5	22086.6	255655.1	15514.0	5745.3	1998
80497.4	497164.4	28587.3	2532.9	216202.3	19795.6	204644.5	21544.6	3857.2	July تموز
86701.1	503458.3	31203.6	2773.2	216901.3	19832.3	210199.8	17736.8	4811.3	Aug. آب
81299.0	504325.0	32156.6	3080.0	213665.4	20314.9	214276.4	16048.4	4783.3	Sept. أيلول
88130.3	525334.9	35315.7	3127.1	225529.0	21208.0	216926.9	18314.3	4913.9	Oct. تشرين الاول
93897.0	534281.0	39037.2	2959.5	230766.5	20231.0	221598.7	14792.8	4895.3	Nov. تشرين الثاني
93664.5	546825.6	34179.2	5942.8	237801.1	20600.7	222464.5	21256.6	4580.7	Dec. كانون الاول
97007.7	517694.3	27015.7	3086.0	218147.7	21315.7	224794.8	19169.8	4164.6	1998
94201.7	506154.5	15210.6	3011.3	218011.8	21222.3	222849.2	20370.7	5478.6	Jan. كانون ثاني
85922.0	492466.0	15802.5	2956.5	211447.8	21261.6	226682.7	9016.9	5298.0	Feb. شباط
86746.6	490638.9	16946.9	2925.3	206592.8	21184.8	228433.0	9882.9	4673.2	Mar. آذار
89287.6	492659.5	16609.8	2902.2	205735.7	21204.5	231575.4	10606.5	4025.4	Apr. نيسان
94673.8	520285.0	23469.0	2903.0	220029.5	21213.7	235056.9	13908.6	3704.3	May أيار
94623.3	533721.9	25901.8	2877.7	225844.7	21059.5	239011.4	14986.9	4039.9	June حزيران
91724.4	529921.0	28296.4	2992.9	215915.8	20943.3	244465.1	11743.9	5563.6	July تموز
96768.7	542422.8	34818.1	3083.5	216254.4	20817.5	250295.3	11902.3	5251.7	Aug. آب
99446.9	551264.8	34455.5	3177.3	220805.6	20656.1	251053.6	16174.9	4941.8	Sept. أيلول
96750.6	561955.2	37855.4	3151.5	223420.1	21203.7	251752.7	18677.3	5894.5	Oct. تشرين الاول
97682.9	570253.2	32603.6	5782.1	232866.5	22086.6	255655.1	15514.0	5745.3	Nov. تشرين الثاني
100286.2	550882.4	12314.6	3369.5	231669.5	21713.9	258447.8	16628.8	6738.3	Dec. كانون الاول
100176.8	554126.2	10061.9	5781.6	231134.1	21744.4	260657.3	16795.7	7951.2	1999 P
97091.4	551646.8	10173.8	5780.8	231554.9	22048.3	258644.8	16838.7	6605.5	Jan. كانون ثاني
97791.5	555062.4	10965.8	5775.4	229183.6	21471.5	262835.2	17786.5	7044.4	Feb. شباط
102285.4	552640.0	10338.3	5773.1	224663.4	21399.6	264992.4	18803.4	6669.8	Mar. آذار
102200.6	569471.6	18187.7	5792.0	233149.5	22192.9	267411.1	17603.4	5135.0	Apr. نيسان
									May أيار
									June حزيران

(*) المصرف التجاري السوري ، المصرف الصناعي ، المصرف الزراعي التعاوني ، المصرف العقاري ومصرف التسليف الشعبي .

TABLE 7- CONSOLIDATED BALANCE SHEET OF THE SPECIALIZED BANKS (*)
(IN MILLIONS OF SYRIAN POUNDS)

Liabilities									
المطالب الأخرى	حسابات رأس المال	أموال مستقرضة	الاستلاف من المصرف المركزي	الالتزامات الأجنبية	تأمينات أخرى وحسابات مجمدة Other Pre-payments and blocked Accounts	تأمينات لقاء عمليات الاستيراد	الودائع الحكومية	الودائع بالقطع الأجنبي	الودائع لأجل وودائع التوفير
Unclassified Liabilities	Capital Accounts	Funds Borrowed	Borrowing from the Central Bank	Foreign Liabilities		Commercial prepayments (Import Deposits)	Government Deposits	Foreign Currency Deposits	Time and Savings Deposits
19	18	17	16	15	14	13	12	11	10
35829.8	10344.2	45.0	50653.8	6592.7	3536.0	15120.9	5588.8	2747.8	38757.1
134883.8	13234.4	238.9	71068.8	16583.9	4744.2	25374.3	6063.5	11474.4	46059.6
87540.5	17189.2	178.9	90741.4	10346.6	4310.8	20097.2	6148.3	17515.4	53718.3
109138.1	22651.7	139.2	104712.7	5574.1	5211.8	21494.5	7641.3	17261.7	60525.9
127781.2	29405.8	293.8	119897.8	5550.7	7325.3	19856.1	8349.1	17669.0	69296.7
137702.4	34055.9	885.2	136811.2	2782.4	5460.3	27773.6	11977.4	17030.5	78682.2
148596.0	39826.3	1393.8	135199.0	3652.7	3490.7	19283.8	12291.8	16240.5	92595.7
114908.3	34254.4	647.9	132947.9	4115.6	6645.7	22112.4	9663.2	18056.5	73315.1
117509.0	34007.0	697.6	127382.4	3753.8	6410.0	25236.0	9978.0	18154.9	73628.5
121855.0	33657.4	728.3	128087.4	4144.1	5753.1	26331.6	9608.6	18530.5	74330.0
136992.0	33879.1	736.3	127220.7	3371.0	5597.0	26395.9	9656.0	18657.6	74699.0
133262.9	33723.8	776.6	134049.2	3423.0	5614.4	26248.3	11123.1	16761.1	75401.6
137702.4	34055.9	885.2	136811.2	2782.4	5460.3	27773.6	11977.4	17030.5	78682.2
107593.3	34557.7	873.1	134608.0	2840.1	5078.2	26084.5	11967.6	17109.1	79975.0
126408.4	36207.9	949.9	109019.4	3642.7	3636.7	21344.8	11827.4	18489.6	80426.0
129632.0	35916.3	1030.4	96059.0	4197.5	3815.0	23759.5	12939.2	18166.1	81029.0
124834.6	40069.1	1059.5	96025.6	4084.5	3752.9	22960.4	12632.6	17648.8	80824.3
127932.6	40068.6	1139.3	92779.1	3926.6	4094.8	21934.0	12568.0	18213.4	80715.5
137755.4	38988.7	1146.0	104017.6	4065.5	4012.4	21627.6	12021.2	18369.9	83606.9
140830.9	38998.1	1196.2	117128.1	2889.1	3990.0	21515.1	12029.9	16171.1	84350.1
124981.2	38992.3	1270.3	127955.7	5544.9	3618.0	20846.5	11998.1	17110.5	85879.1
126263.3	38991.9	1304.7	130523.1	9027.3	3891.1	19886.8	12994.0	15676.1	87095.8
130654.9	39545.2	1404.6	134764.3	5393.7	3909.3	19868.8	12462.1	16166.4	87648.6
136555.2	38977.4	1436.0	144131.6	2780.7	3472.4	19195.4	12350.0	17038.8	89267.1
148596.0	39826.3	1393.8	135199.0	3652.7	3490.7	19283.8	12291.8	16240.5	92595.7
120994.9	40363.4	1418.3	136881.6	4648.3	3370.6	19687.3	12692.5	15944.8	94594.6
121760.3	40426.4	1287.9	138078.2	5629.4	3517.0	19051.4	12565.1	15409.0	96224.7
121349.1	45736.4	1359.2	136569.2	3669.1	3380.9	17705.2	12456.2	15216.9	97113.2
123726.9	45735.9	1363.3	136015.6	4005.7	3425.7	16845.7	12401.1	15668.0	98083.0
120230.2	45737.8	1315.5	128986.1	4800.7	3320.0	17457.4	13219.7	16729.7	98557.5
126699.8	44640.0	1279.1	139429.5	3569.4	3817.7	18229.3	12314.5	15837.6	101454.0

(*)Commercial Bank of Syria ,Industrial Bank ,Agricultural Cooperative Bank ,Real Estate Bank and Popular Credit Bank.

الجدول رقم ٨ - وضع الذهب والعملات الأجنبية
(بملايين الليرات السورية)

Assets		الموجودات الأجنبية					في آخر الفترة End of Period	
المصارف المتخصصة	Monetary Authorities					السلطات النقدية		
Specialized Banks	المجموع Total	العملات الأجنبية غير القابلة للتحويل ^١ Nonconvertible Foreign Exchange ¹	العملات الأجنبية القابلة للتحويل Convertible Foreign Exchange	حقوق السحب الخاصة Special Drawing Rights	الوضع الاحتياطي لدى الصندوق النقدي الدولي Reserve Position in the IMF	الذهب Gold		
	7	6	5	4	3	2		1
	26104.8	23543.9	11344.6	11878.2	—	—	321.1	1992
	111872.4	24367.6	11645.0	12401.2	0.2	—	321.2	1993
	126638.6	28568.3	12116.0	16131.1	—	—	321.2	1994
	150019.6	37206.2	12328.1	24556.9	0.1	—	321.1	1995
	180546.8	50729.0	13263.3	37144.4	0.2	—	321.1	1996
	222464.5	52376.2	13456.9	38598.0	0.1	—	321.2	1997
	255655.1	55215.4	13250.7	41642.8	0.7	—	321.2	1998
								1997
	204644.5	54159.0	13784.8	40053.0	0.0	—	321.2	July تموز
	210199.8	51676.1	13915.6	37439.3	0.0	—	321.2	Aug. آب
	214276.4	51846.7	14317.6	37207.9	0.0	—	321.2	Sept. أيلول
	216926.9	52320.3	14295.0	37704.1	0.0	—	321.2	Oct. تشرين الاول
	221598.7	52876.2	14127.5	38427.5	0.0	—	321.2	Nov. تشرين الثاني
	222464.5	52376.2	13456.9	38598.0	0.1	—	321.2	Dec. كانون الاول
								1998
	224794.8	53131.8	13434.9	39369.4	6.4	—	321.1	Jan. كانون ثاني
	222849.2	53955.9	13344.2	40290.2	0.3	—	321.2	Feb. شباط
	226682.7	53842.2	13343.4	40177.3	0.3	—	321.2	Mar. اذار
	228433.0	54278.3	13335.3	40616.0	5.8	—	321.2	Apr. نيسان
	231575.4	55584.6	13308.1	41955.2	0.1	—	321.2	May أيار
	235056.9	56154.8	13296.6	42537.0	0.1	—	321.1	June حزيران
	239011.4	56262.2	13268.7	42666.2	6.2	—	321.1	July تموز
	244465.1	56355.6	13260.4	42773.9	0.2	—	321.1	Aug. آب
	250295.3	56359.9	13232.6	42805.9	0.2	—	321.2	Sept. أيلول
	251053.6	56133.8	13221.5	42584.9	6.3	—	321.1	Oct. تشرين الاول
	251752.7	56364.3	13223.1	42819.3	0.7	—	321.2	Nov. تشرين الثاني
	255655.1	55215.4	13250.7	41642.8	0.7	—	321.2	Dec. كانون الاول
								1999 P
	258447.8	55185.6	13269.0	41594.7	0.7	—	321.2	Jan. كانون ثاني
	260657.3	56077.7	13263.7	42492.0	0.9	—	321.1	Feb. شباط
	258644.9	56270.4	13256.0	42692.4	0.9	—	321.1	Mar. اذار
	262835.2	56429.3	13226.8	42880.5	0.8	—	321.2	Apr. نيسان
	264992.4	58035.2	13175.6	44537.8	0.7	—	321.1	May أيار
	267411.1	59620.4	13176.0	46122.5	0.7	—	321.2	June حزيران

(١) يشمل أرصدة اتفاقات المدفوعات .

**TABLE 8-GOLD AND FOREIGN EXCHANGE POSITION
(IN MILLIONS OF SYRIAN POUNDS)**

Net foreign Assets			Foreign Liabilities			الالتزامات الأجنبية			Foreign
صافي الموجودات الأجنبية									
المجموع	المصارف المتخصصة	السلطات النقدية	مجموع الالتزامات	المصارف المتخصصة	Monetary Authorities	استعمال موارد الصندوق الدولي	الالتزامات الأجنبية	مجموع الموجودات الأجنبية	
Total (14+15)	Specialized Banks	Monetary Authorities	Total Foreign Liabilities (11+12)	Specialized Banks	Total (9+10)	Use of IMF Credit	Foreign Liabilities	Total Foreign Assets (6+7)	
16	15	14	13	12	11	10	9	8	
29939.3	19512.1	10427.2	19709.4	6592.7	13116.7	—	13116.7	49648.7	
108016.8	95288.5	12728.3	28223.2	16583.9	11639.3	—	11639.3	136240.0	
133177.4	116292.0	16885.4	22029.5	10346.6	11682.9	—	11682.9	155206.9	
169037.6	144445.5	24592.1	18188.2	5574.1	12614.1	—	12614.1	187225.8	
214324.9	174996.1	39328.8	16950.9	5550.7	11400.2	—	11400.2	231275.8	
259890.6	219682.1	40208.5	14950.1	2782.4	12167.7	—	12167.7	274840.7	
294449.8	252002.4	42447.4	16420.7	3652.7	12768.0	—	12768.0	310870.5	
244063.4	200528.9	43534.5	14740.1	4115.6	10624.5	—	10624.5	258803.5	
247430.7	206446.0	40984.7	14445.2	3753.8	10691.4	—	10691.4	261875.9	
251189.6	210132.3	41057.3	14933.5	4144.1	10789.4	—	10789.4	266123.1	
254952.5	213555.8	41396.7	14294.6	3371.0	10923.6	—	10923.6	269247.2	
260094.3	218175.7	41918.6	14380.6	3423.0	10957.6	—	10957.6	274474.9	
259890.6	219682.1	40208.5	14950.1	2782.4	12167.7	—	12167.7	274840.7	
262834.0	221954.7	40879.3	15092.6	2840.1	12252.5	—	12252.5	277926.6	
260824.4	219206.5	41617.9	15980.7	3642.7	12338.0	—	12338.0	276805.1	
263912.9	222485.2	41427.7	16612.0	4197.5	12414.5	—	12414.5	280524.9	
266156.6	224348.5	41808.1	16554.7	4084.5	12470.2	—	12470.2	282711.3	
270886.1	227648.7	43237.4	16273.9	3926.7	12347.2	—	12347.2	287160.0	
274624.8	230991.4	43633.4	16586.9	4065.5	12521.4	—	12521.4	291211.7	
279794.5	236122.3	43672.2	15479.1	2889.1	12590.0	—	12590.0	295273.6	
282591.2	238920.2	43671.0	18229.5	5544.9	12684.6	—	12684.6	300820.7	
284846.3	241268.0	43578.3	21808.9	9027.3	12781.6	—	12781.6	306655.2	
288906.1	245659.9	43246.2	18281.3	5393.7	12887.6	—	12887.6	307187.4	
292371.8	248972.0	43399.8	15745.2	2780.7	12964.5	—	12964.5	308117.0	
294449.8	252002.4	42447.4	16420.7	3652.7	12768.0	—	12768.0	310870.5	
296168.0	253799.6	42368.4	17465.4	4648.2	12817.2	—	12817.2	313633.4	
298238.9	255027.9	43211.0	18496.1	5629.4	12866.7	—	12866.7	316735.0	
298283.6	254975.8	43307.8	16631.7	3669.1	12962.6	—	12962.6	314915.3	
301566.0	258829.5	42736.5	17698.5	4005.7	13692.8	—	13692.8	319264.5	
304424.2	260191.7	44232.5	18603.4	4800.7	13802.7	—	13802.7	323027.6	
309759.5	263841.7	45917.8	17272.0	3569.4	13702.6	—	13702.6	327031.5	

(1) Comprises Payments Agreements Balances .

الجدول رقم ٩ - موارد المصارف المتخصصة
(بملايين الليرات السورية)

TABLE 9- SOURCES OF FUNDS OF SPECIALIZED BANKS
(IN MILLIONS OF SYRIAN POUNDS)

مجموع الموارد	أموال مستقرضة	الاستلاف من المصرف المركزي	الالتزامات الأجنبية	صافي التأمينات لدى المصارف	الأموال الخاصة	الودائع	في آخر الفترة
Total Sources	Funds Borrowed	Borrowing from the Central Bank	Foreign Liabilities	Commercial Prepayments (Net)	Equity Accounts	Deposits	End of Period
7	6	5	4	3	2	1	
179705.7	45.0	50653.8	6592.7	18656.9	7864.3	95893.0	1992
251772.6	238.9	71068.8	16583.9	30118.5	9403.6	124358.9	1993
282591.0	178.9	90741.4	10346.6	24408.0	10649.3	146266.8	1994
312932.3	139.2	104712.7	5574.1	26706.3	12342.8	163457.2	1995
346223.3	293.8	119897.8	5550.7	27181.4	13299.4	180000.2	1996
389404.1	885.2	136811.2	2782.4	33233.9	14336.8	201354.6	1997
398248.9	1393.8	135199.0	3652.7	22774.5	16418.1	218810.8	1998
							1997
358220.8	647.9	132947.9	4115.6	28758.1	10219.1	181532.2	July تموز
362702.9	697.6	127382.4	3753.8	31646.0	10760.5	188462.6	Aug. آب
362336.2	728.3	128087.4	4144.1	32084.7	13523.6	183768.1	Sept. أيلول
366830.2	736.3	127220.7	3371.0	31992.9	12366.4	191142.9	Oct. تشرين الاول
380318.5	776.5	134049.2	3423.0	31862.7	13024.3	197182.8	Nov. تشرين الثاني
389404.1	885.2	136811.2	2782.4	33233.9	14336.8	201354.6	Dec. كانون الاول
							1998
384121.4	873.1	134608.0	2840.1	31162.7	8578.1	206059.4	Jan. كانون ثاني
351332.2	949.9	109019.4	3642.7	24981.5	7794.0	204944.7	Feb. شباط
338071.9	1030.4	96059.0	4197.5	27574.5	11154.3	198056.2	Mar. اذار
338478.0	1059.5	96025.5	4084.5	26713.3	12742.8	197852.4	Apr. نيسان
337637.7	1139.3	92779.1	3926.7	26028.7	12979.4	200784.5	May أيار
355493.9	1146.0	104017.6	4065.5	25640.0	11952.9	208671.9	June حزيران
364881.9	1196.2	117128.1	2889.1	25505.1	10989.1	207174.3	July تموز
376984.8	1270.3	127955.7	5544.9	24464.4	11037.4	206712.1	Aug. آب
391445.6	1304.7	130523.1	9027.3	23777.9	14278.1	212534.5	Sept. أيلول
395052.7	1404.6	134764.3	5393.7	23778.1	13988.0	215724.0	Oct. تشرين الاول
401408.3	1436.0	144131.6	2780.7	22667.8	14985.6	215406.6	Nov. تشرين الثاني
398248.9	1393.8	135199.0	3652.7	22774.5	16418.1	218810.8	Dec. كانون الاول
							1999 P
399061.1	1418.3	136881.6	4648.2	23057.9	9536.9	223518.2	Jan. كانون ثاني
507269.8	1287.9	138078.2	5629.4	22568.4	115330.3	224375.6	Feb. شباط
401921.2	1359.2	136569.2	3669.1	21086.0	17360.0	221877.7	Mar. اذار
402013.5	1363.3	136015.6	4005.7	20271.3	16413.9	223943.7	Apr. نيسان
403450.6	1315.5	128986.1	4800.7	20777.4	16778.6	230792.3	May أيار
414177.6	1279.1	139429.5	3569.4	22047.0	16045.8	231806.8	June حزيران

الجدول رقم ١٠ - تسليف المصارف المتخصصة الى القطاعات الاقتصادية
(بملايين الليرات السورية)

**TABLE 10- DISTRIBUTION OF SPECIALIZED BANKS' CREDIT
BY TYPE OF SECTOR OWNERSHIP
(IN MILLIONS OF SYRIAN POUNDS)**

مجموع التسليف Total Credits (1+5)	القطاعات الأخرى				المؤسسات العامة غير المالية Nonfinancial Public Enterprises	في آخر الفترة End of Period
	المجموع Total	القطاع المشترك Mixed Sector	القطاع التعاوني Cooperative Sector	القطاع الخاص Private Sector		
6	5	4	3	2	1	
124079.0	34539.4	496.2	9463.9	24579.3	89539.6	1992
204500.4	44391.0	470.8	10119.2	33801.0	160109.4	1993
172936.2	52269.6	543.3	11276.5	40449.8	120666.6	1994
204028.9	63590.2	489.6	12032.1	51068.5	140438.7	1995
213730.2	66528.4	432.9	12837.5	53258.0	147201.8	1996
237801.1	73221.6	404.2	13582.4	59235.0	164579.5	1997
232866.5	72485.8	325.0	13146.6	59014.2	160380.7	1998
216202.3	70204.8	389.3	14307.9	55507.6	145997.5	July تموز
216901.3	70376.1	413.1	14073.3	55889.7	146525.2	Aug. آب
213665.4	71105.0	407.1	14120.2	56577.7	142560.4	Sept. أيلول
225529.0	71632.3	399.9	14151.1	57081.3	153896.7	Oct. تشرين الاول
230766.5	71127.5	402.5	13599.0	57126.0	159639.0	Nov. تشرين الثاني
237801.1	73221.6	404.2	13582.4	59235.0	164579.5	Dec. كانون الاول
						1998
218147.7	72299.0	472.7	14046.9	57779.4	145848.7	Jan. كانون ثاني
218011.8	73241.3	382.2	14214.9	58644.2	144770.5	Feb. شباط
211447.8	75402.1	377.7	15053.6	59970.8	136045.7	Mar. اذار
206592.8	76023.3	377.5	15374.6	60271.2	130569.5	Apr. نيسان
205735.7	76767.0	377.4	19304.0	57085.6	128968.7	May أيار
220029.5	75897.3	374.1	15682.5	59840.7	144132.2	June حزيران
225844.7	73034.5	368.8	14504.7	58161.0	152810.2	July تموز
215915.8	72418.5	356.2	14081.7	57980.6	143497.3	Aug. آب
216254.4	72969.6	336.1	14181.8	58451.7	143284.8	Sept. أيلول
220805.6	72756.1	326.6	13719.1	58710.4	148049.5	Oct. تشرين الاول
223420.1	72002.8	332.8	13453.0	58217.0	151417.3	Nov. تشرين الثاني
232866.5	72485.8	325.0	13146.6	59014.2	160380.7	Dec. كانون الاول
						1999 P
231669.4	72127.9	324.0	13443.2	58360.7	159541.5	Jan. كانون ثاني
231134.1	71469.8	323.1	13140.9	58005.8	159664.3	Feb. شباط
231554.9	71767.7	322.2	13153.9	58291.6	159787.2	Mar. اذار
229183.6	71818.9	321.5	13182.3	58315.1	157364.7	Apr. نيسان
224663.4	71666.1	320.4	13202.0	58143.7	152997.3	May أيار
233149.5	72254.0	305.3	13272.4	58676.3	160895.5	June حزيران

الجدول رقم ١١ - تسليف المصارف المتخصصة حسب النشاط الاقتصادي
(بملايين الليرات السورية)

TABLE 11- DISTRIBUTION OF BANKS' CREDIT BY TYPE OF ECONOMIC ACTIVITY
(IN MILLIONS OF SYRIAN POUNDS)

المجموع Total Credits	أنشطة أخرى Other Activities	الانشاءات العقارية Construction	الصناعة Industry	التجارة Commerce	الزراعة Agriculture	في آخر الفترة End of Period
7	5	4	3	2	1	
124079.2	9335.0	8693.8	6828.0	83594.0	15628.4	1992
204499.8	9710.0	11307.5	16670.7	148845.0	17966.6	1993
172936.0	12615.0	15435.6	4850.4	120368.0	19667.0	1994
204028.6	12997.0	18578.5	4847.0	146278.1	21328.0	1995
213730.0	13720.0	20428.6	4917.1	152594.2	22070.1	1996
237801.2	16468.0	22803.3	5908.7	169190.2	23431.0	1997
232866.5	16976.2	24155.9	4949.3	163448.3	23336.8	1998
216202.5	14895.0	22088.0	4841.2	150315.0	24063.3	1997 تموز July
217901.4	15219.0	23040.6	5050.0	150941.0	23650.8	أب Aug.
213665.2	13369.0	22263.2	5110.1	149300.0	23622.9	أيلول Sept.
225529.0	15605.0	22537.3	5130.5	158419.7	23836.5	تشرين الاول Oct.
230767.0	13141.0	22675.1	5103.8	166990.0	22857.1	تشرين الثاني Nov.
237801.2	16468.0	22803.3	5908.7	169190.2	23431.0	كانون الاول Dec.
218147.7	13520.0	22889.3	5169.8	152698.0	23870.6	1998 كانون ثاني Jan.
217911.8	13586.7	22950.3	5074.1	151370.2	24930.5	شباط Feb.
211447.8	13717.8	23000.3	5605.4	142400.2	26724.1	آذار Mar.
206592.8	13766.9	22987.7	5164.6	137355.6	27318.0	نيسان Apr.
205735.7	13852.9	23182.8	5122.2	135604.9	27972.9	أيار May
220029.5	13949.9	23306.9	5066.5	149657.4	28048.8	حزيران June
225844.7	14005.5	23425.7	5204.0	158208.5	25001.0	تموز July
215915.8	14138.4	23594.1	4923.4	148536.6	24723.3	أب Aug.
216254.4	14100.3	23768.7	4881.8	148562.7	24940.9	أيلول Sept.
220805.6	14328.0	23923.5	4976.4	153000.9	24576.8	تشرين الاول Oct.
223420.1	14342.5	24003.0	4906.4	156675.6	23492.6	تشرين الثاني Nov.
232866.5	16976.2	24155.9	4949.3	163448.3	23336.8	كانون الاول Dec.
231669.4	16958.7	24110.8	4943.1	161845.9	23810.9	1999 P كانون ثاني Jan.
231134.1	16682.1	24087.1	4855.2	162173.4	23336.3	شباط Feb.
231554.9	17031.9	24081.1	4821.5	162284.1	23336.3	آذار Mar.
229183.6	16984.4	24173.3	4914.6	159775.0	23336.3	نيسان Apr.
224663.4	17010.5	24313.7	4915.4	155087.4	23336.4	أيار May
233149.5	16940.4	24413.4	5014.4	163445.0	23336.3	حزيران June

N.B. Note that a significant part of commercial credit is actually utilized to finance the agricultural and industrial sectors .

ملاحظة : تجب الإشارة إلى أن هناك تداخلاً في الاعتمادات الممنوحة إلى بعض القطاعات بحيث أن جزءاً هاماً من الاعتمادات الممنوحة للقطاع التجاري يذهب في الواقع إلى القطاعين الزراعي والصناعي .

الجدول رقم ١٢ - تسليف المصارف المتخصصة حسب النوع
(بملايين الليرات السورية)

TABLE 12- DISTRIBUTION OF SPECIALIZED BANKS' CREDIT BY TYPE
(IN MILLIONS OF SYRIAN POUNDS)

مجموع التسليف Total Credits	ديون أخرى Other Credits	القروض والسلف بضمانات شخصية وعلى المكشوف Personally secured Credits and overdrafts	القروض والسلف لقاء ضمانات عينية Guaranteed Loans and Advances	محفظه السندات Discounts	في آخر الفترة End of Period
5	4	3	2	1	
124079.0	816.4	25256.5	88976.5	9029.6	1992
204500.4	1082.0	39282.0	154309.0	9827.4	1993
172936.2	1550.5	41750.9	119209.8	10425.0	1994
204028.9	3633.6	49333.4	140148.4	10913.5	1995
213730.2	4046.3	54249.8	143900.4	11533.7	1996
237801.1	6871.9	53141.4	164262.7	13525.1	1997
232866.5	8367.5	45198.3	165824.1	13476.6	1998
					1997
216202.3	4165.1	53787.3	146028.1	12221.8	July تموز
216901.3	4161.2	54063.5	146124.7	12551.9	Aug. آب
213665.4	4196.4	54142.3	142601.3	12725.4	Sept. أيلول
225529.0	4320.0	56367.9	152009.1	12832.0	Oct. تشرين أول
230766.5	4284.4	53226.8	160280.5	12974.8	Nov. تشرين ثاني
237801.1	6871.9	53141.4	164262.7	13525.1	Dec. كانون أول
					1998
218147.7	6294.2	48668.4	150417.8	12767.3	Jan. كانون ثاني
218011.8	6305.8	49566.0	149278.9	12861.1	Feb. شباط
211447.8	6318.8	49164.3	142969.3	12995.4	Mar. اذار
206592.8	6328.4	49579.3	137724.4	12960.7	Apr. نيسان
205735.7	6308.4	49903.1	136429.7	13094.5	May أيار
220029.5	6322.0	51941.6	148502.8	13263.1	June حزيران
225844.7	6138.4	51158.2	155313.8	13234.3	July تموز
215915.8	6146.2	48892.3	147386.2	13491.1	Aug. آب
216254.4	6229.3	49344.8	147288.6	13391.7	Sept. أيلول
220805.6	6242.5	51890.4	149193.4	13479.3	Oct. تشرين الاول
223420.1	6148.4	47462.9	156268.3	13540.5	Nov. تشرين الثاني
232866.5	8367.5	45198.3	165824.1	13476.6	Dec. كانون الاول
					1999 P
231669.4	8208.9	45330.7	165010.8	13119.0	Jan. كانون ثاني
231134.1	8467.6	45344.2	164311.5	13010.8	Feb. شباط
231554.9	8476.8	45615.7	164342.3	13120.1	Mar. اذار
229183.5	8463.1	45015.7	162624.2	13080.5	Apr. نيسان
224663.4	8428.9	44990.5	158111.5	13132.5	May أيار
233149.5	8513.0	46957.7	164523.2	13155.6	June حزيران

الجدول رقم ١٣ - الودائع لدى المصارف المتخصصة
(بملايين الليرات السورية)

ودائع لأجل	Demand Deposits						الودائع تحت الطلب			في آخر الفترة End of Period
	المجموع	ودائع القطاع الخاص	ودائع القطاع التعاوني	ودائع القطاع المشترك	ودائع القطاع العام الإقتصادي					
					المجموع	ودائع أخرى	المؤسسات العامة الإستثمارية			
Mixed Sector	Total	Private Sector	Cooperative Sector	Mixed Sector	Total (1+2)	Others	Public Economic Entities			
9	8	7	6	5	4	3	2	1		
44.8	128.3	48799.4	17178.1	4025.8	92.5	27503.0	729.5	26773.5	1992	
9.2	83.2	60761.5	20108.6	4818.5	70.1	35764.3	1402.7	34361.6	1993	
10.0	64.2	68884.9	22250.9	5496.4	98.8	41038.8	1774.6	39264.2	1994	
10.8	90.1	78028.3	24221.3	6468.3	96.2	47242.5	2008.9	45233.6	1995	
11.6	81.0	84685.3	25437.2	6585.9	189.3	52472.9	1490.5	50982.4	1996	
12.6	202.8	93664.6	25973.8	6491.9	70.3	61128.6	1542.4	59586.2	1997	
33.6	166.6	97682.9	27388.2	5829.2	78.4	64387.1	1010.9	63376.2	1998	
									1997	
12.6	69.3	80497.4	25210.8	5618.7	167.0	49500.9	1584.4	47916.5	July تموز	
12.6	79.4	86701.2	25678.2	5389.3	213.4	55420.3	1679.7	53740.6	Aug. آب	
12.6	68.0	81299.0	25767.0	5372.7	118.9	50040.4	1362.0	48678.4	Sept. أيلول	
12.6	83.1	88130.3	26154.8	5802.0	112.5	56061.0	950.6	55110.4	Oct. تشرين الاول	
12.6	74.0	93896.9	25324.7	6536.1	127.4	61908.7	1581.5	60327.2	Nov. تشرين الثاني	
12.6	202.8	93664.6	25973.8	6491.9	70.3	61128.6	1542.4	59586.2	Dec. كانون الاول	
									1998	
12.6	254.6	97007.7	26026.3	5336.2	99.7	65545.5	1742.5	63803.0	Jan. كانون ثاني	
13.6	239.3	94201.7	26331.7	5322.7	88.5	62458.8	1690.3	60768.5	Feb. شباط	
13.6	204.6	85922.0	26171.0	5286.5	83.4	54381.1	1682.7	52698.4	Mar. اذار	
33.6	135.2	86746.6	25863.3	5223.8	85.3	55574.2	1755.0	53819.2	Apr. نيسان	
33.6	166.6	89287.6	25976.6	5117.7	78.1	58115.2	1711.9	56403.3	May أيار	
33.6	137.7	94673.9	25678.5	5498.9	78.2	63418.3	1588.0	61830.3	June حزيران	
33.6	124.4	94623.2	25709.4	5363.7	68.3	63481.8	2156.2	61325.6	July تموز	
33.6	119.2	91724.4	26707.4	5297.2	79.6	59640.2	1224.5	58415.7	Aug. آب	
33.6	137.7	96768.7	26862.8	5428.5	93.8	64383.6	1157.9	63225.7	Sept. أيلول	
33.6	157.7	99446.9	27245.6	5708.0	114.5	66378.8	1035.1	65343.7	Oct. تشرين الاول	
33.6	146.6	96750.6	27551.2	6302.2	91.6	62805.6	1210.1	61595.5	Nov. تشرين الثاني	
33.6	166.6	97682.9	27388.2	5829.2	78.4	64387.1	1010.9	63376.2	Dec. كانون الاول	
									1999 P	
33.6	108.2	100286.2	28665.0	5286.3	72.4	66262.5	1895.1	64367.4	Jan. كانون ثاني	
34.7	114.5	100176.8	28919.6	5769.5	93.1	65394.6	1455.4	63939.2	Feb. شباط	
48.6	101.6	97091.4	28636.2	5623.3	86.8	62745.1	1181.9	61563.2	Mar. اذار	
36.3	116.3	97791.4	28574.5	5598.6	82.2	63536.1	1120.6	62415.5	Apr. نيسان	
36.3	127.7	102285.4	28724.8	5579.3	96.1	67885.2	1314.7	66570.5	May أيار	
36.3	130.1	102200.6	28836.0	5620.4	90.7	67653.5	900.9	66752.6	June حزيران	

(*) المصرف التجاري السوري ، المصرف الصناعي ، المصرف الزراعي التعاوني ، المصرف العقاري ومصرف التسليف الشعبي .

TABLE 13 - DEPOSITS AT SPECIALIZED BANKS (*)
(IN MILLIONS OF SYRIAN POUNDS)

مجموع الودائع Total Deposits	الودائع بالقطع الأجنبي Deposits in Foreign Currency	ودائع الحكومة			ودائع التوفير				
		Government deposits			Time and Saving deposits				
		المجموع Total (14+15)	ودائع لأجل Time Deposits	ودائع تحت الطلب Demand Deposits	المجموع Total	قطاع الخاص Private Sector	ودائع لأجل Time Deposits	ودائع التوفير Saving Deposits	ودائع القطاع التعاوني Cooperative Sector
18	17	16	15	14	13	12	11	10	
95893.0	2747.8	5588.7	110.0	5478.7	38757.1	38569.2	35859.5	2709.7	14.8
124359.0	11474.4	6063.5	110.0	5953.5	46059.6	45951.3	42790.9	3160.4	15.9
146266.8	17515.4	6148.2	110.0	6038.2	53718.3	53621.9	50710.4	2911.5	22.2
163457.2	17261.7	7641.3	0.4	7640.9	60525.9	60385.6	57658.5	2727.1	39.4
180000.2	17669.0	8349.2	0.4	8348.8	69296.7	69147.4	65841.0	3306.4	56.7
201354.6	17030.5	11977.4	0.4	11977.0	78682.1	78426.1	74471.5	3954.6	40.6
218810.8	16240.4	12291.8	0.4	12291.4	92595.7	92338.6	87715.4	4623.2	56.9
181532.2	18056.5	9663.2	0.4	9662.8	73315.1	73194.6	69700.1	3494.5	38.6
188462.6	18154.9	9978.0	0.4	9977.6	73628.5	73497.9	69981.9	3516.0	38.6
183768.1	18530.5	9608.6	0.4	9608.2	74330.0	74209.7	70561.9	3647.8	39.7
191142.9	18657.6	9656.1	0.4	9655.7	74698.9	74563.2	70721.2	3842.0	40.0
197182.8	16761.1	11123.1	0.4	11122.7	75401.7	75275.1	71485.6	3789.5	40.0
201354.6	17030.5	11977.4	0.4	11977.0	78682.1	78426.1	74471.5	3954.6	40.6
206059.4	17109.1	11967.6	0.4	11967.2	79975.0	79147.5	75689.7	3457.8	560.3
204944.7	18489.6	11827.4	0.4	11827.0	80426.0	80132.3	76066.6	4065.7	40.8
198056.2	18166.0	12939.3	0.4	12938.9	81028.9	80769.9	76560.5	4209.4	40.8
197852.4	17648.8	12632.7	0.4	12632.3	80824.3	80614.7	76351.8	4262.9	40.8
200784.5	18213.4	12568.0	0.4	12567.6	80715.5	80474.5	76200.2	4274.3	40.8
208671.9	18369.9	12021.2	0.4	12020.8	83606.9	83394.0	79082.8	4311.2	41.6
207174.2	16171.1	12029.9	0.4	12029.5	84350.0	84146.7	79827.7	4319.0	45.3
206712.1	17110.5	11998.1	0.4	11997.7	85879.1	85684.7	81326.7	4358.0	41.6
212534.6	15676.1	12994.0	0.4	12993.6	87095.8	86874.6	82470.6	4404.0	49.9
215724.1	16166.4	12462.1	0.4	12461.7	87648.7	87401.2	82945.7	4455.5	56.2
215406.5	17038.8	12350.0	0.4	12349.6	89267.1	89030.7	84422.5	4608.2	56.2
218810.8	16240.4	12291.8	0.4	12291.4	92595.7	92338.6	87715.4	4623.2	56.9
223518.1	15944.8	12692.5	0.4	12692.1	94594.6	94390.4	89736.9	4653.5	62.4
224375.6	15409.0	12565.1	0.4	12564.7	96224.7	96002.0	91252.5	4749.5	73.5
221877.7	15216.9	12456.2	0.4	12455.8	97113.2	96903.4	92080.0	4823.4	59.6
223943.6	15668.0	12401.2	0.4	12400.8	98083.0	97873.2	92827.3	5045.9	57.2
230792.3	16729.7	13219.7	0.4	13219.3	98557.5	98336.3	93280.9	5055.4	57.2
231806.7	15837.6	12314.5	0.4	12314.1	101454.0	101229.5	96044.7	5184.8	58.1

(*) Commercial Bank of Syria , Industrial Bank , Agriculture Cooperative Bank ,Real Estate Bank and Popular Credit Bank .

الجدول رقم ١٤ - الودائع لدى صندوق توفير البريد
(بملايين الليرات السورية)

TABLE 14- DEPOSITS AT POST OFFICE SAVING FUND
(IN MILLIONS OF SYRIAN POUNDS)

نسبة الاسترداد إلى الإيداعات (2) as percentage of (1)	صافي الودائع Net deposits (1-2)	الاستردادات Withdrawals	الإيداعات Deposits	في آخر الفترة End of Period
4	3	2	1	
81.3	8256.5	35875.6	44132.1	1992
82.8	9682.3	46709.5	56391.8	1993
83.0	12172.3	59616.5	71788.8	1994
83.5	14460.7	73285.5	87746.2	1995
83.3	17765.3	88682.4	106447.7	1996
83.3	21343.7	106793.4	128137.1	1997
82.4	27514.7	128578.9	156093.6	1998
83.5	15159.1	76676.3	91835.4	1996 Mar. آذار
83.6	15722.2	80278.6	96000.8	June حزيران
83.6	16642.6	84635.4	101278.0	Sept. أيلول
83.3	17765.3	88682.4	106447.7	Dec. كانون أول
83.0	18862.2	92462.9	111325.1	1997 Mar. آذار
83.3	19401.3	97058.3	116459.6	June حزيران
83.3	19897.2	98892.5	118789.7	July تموز
83.3	20075.5	100343.3	120418.8	Aug. آب
83.4	20265.2	101887.1	122152.3	Sept. أيلول
83.4	20733.8	103939.3	124673.1	Oct. تشرين الأول
83.4	20986.9	105388.9	126375.8	Nov. تشرين الثاني
83.3	21343.7	106793.4	128137.1	Dec. كانون الأول
83.3	21739.5	108379.1	130118.6	1998 Jan. كانون ثاني
83.2	22105.3	109836.5	131941.8	Feb. شباط
83.2	22542.4	111364.3	133906.7	Mar. آذار
83.0	23196.4	113179.9	136376.3	Apr. نيسان
83.1	23376.4	114862.0	138238.4	May أيار
83.2	23558.8	116537.9	140096.7	June حزيران
83.0	24344.0	118748.7	143092.7	July تموز
82.9	24838.4	120621.6	145460.0	Aug. آب
82.9	25284.5	122454.8	147739.3	Sept. أيلول
82.8	26009.9	125173.2	151183.1	Oct. تشرين الأول
82.8	26420.2	126851.5	153271.7	Nov. تشرين الثاني
82.4	27514.7	128578.9	156093.6	Dec. كانون الأول

الجدول رقم ١٥ - مبيعات واستردادات شهادات الاستثمار
(بملايين الليرات السورية)

TABLE15- SALES AND WITHDRAWALS OF INVESTMENT CERTIFICATES
(IN MILLIONS OF SYRIAN POUNDS)

صافي المبيعات Net Sales (1-3)	الاستردادات Withdrawals		المبيعات Sales		في آخر الفترة End of Period
	عدد الشهادات (بالآلاف) No. of Certificates 0'000	القيمة Value	عدد الشهادات (بالآلاف) No. of Certificates 0'000	القيمة Value	
	5	4	3	2	
10364.3	2027.1	8899.4	3924.1	19263.7	1992
11289.4	2373.4	12617.9	4350.9	23907.3	1993
12440.2	2642.9	18336.1	4639.3	30776.3	1994
12639.5	2910.5	25799.8	4912.9	38439.3	1995
15340.6	2982.4	33339.5	4754.7	48680.1	1996
18652.8	3249.7	46767.2	4993.2	65420.0	1997
22468.6	3519.7	70212.9	5258.4	92681.5	1998
17310.4	3139.3	40073.3	4893.3	57383.7	1997 تموز July
17518.6	3164.1	41254.5	4912.9	58773.1	أب Aug.
17806.6	3187.1	42456.2	4932.5	60262.8	أيلول Sept.
17672.2	3208.2	43947.1	4953.0	61619.3	تشرين الاول Oct.
18451.9	3229.6	45578.8	4973.2	64030.7	تشرين الثاني Nov.
18652.8	3249.7	46767.2	4993.2	65420.0	كانون الاول Dec.
18867.8	3270.8	48074.4	5012.7	66942.2	1998 كانون ثاني Jan.
19120.6	3294.3	50446.0	5034.8	69566.6	شباط Feb.
19385.3	3316.2	51820.7	5058.1	71206.0	اذار Mar.
19592.2	3335.2	53223.6	5077.7	72815.8	نيسان Apr.
19802.5	3358.9	55849.4	5099.8	75651.9	أيار May
19954.8	3380.9	57396.5	5210.2	77351.3	حزيران June
20837.2	3403.4	58993.8	5142.4	79831.0	تموز July
21188.9	3428.2	61777.6	5162.4	82966.5	أب Aug.
21512.1	3453.8	63488.3	5190.4	85000.4	أيلول Sept.
21841.9	3475.9	65320.3	5212.5	87162.2	تشرين الاول Oct.
22138.7	3498.4	68330.7	5235.9	90469.4	تشرين الثاني Nov.
22468.6	3519.7	70212.9	5258.4	92681.5	كانون الاول Dec.
22951.3	3542.2	72194.1	5281.5	95145.4	1999 كانون ثاني Jan.
23376.3	3564.9	75357.6	5304.7	98733.9	شباط Feb.
23606.4	3586.8	77473.3	5327.9	101079.7	اذار Mar.
25004.3	3608.1	79738.5	5350.5	104742.8	نيسان Apr.
25370.9	3633.4	83308.8	5373.1	108679.7	أيار May
26605.3	3655.7	85579.8	5394.5	112185.1	حزيران June

**الجدول رقم ١٦ - أسعار صرف العملات الأجنبية (*)
(بالليرات السورية للوحدة)**

الفرنك البلجيكي (١٠٠)		اليورو		الفرنك الفرنسي		الجنيه الاسترليني		الدولار الأمريكي		الفترة
Belgian	Franc(100)	Euro		French Franc		Sterling Pound		U. S Dollar		Period
مجاور	رسمي	مجاور	رسمي	مجاور	رسمي	مجاور	رسمي	مجاور	رسمي	
Neighboring	Official	Neighboring	Official	Neighboring	Official	Neighboring	Official	Neighboring	Official	
										في نهاية الفترة
										End of Period
133.6	35.3	-	-	8.0	2.1	66.8	17.6	42.5	11.2	1994
142.9	37.8	-	-	8.5	2.2	65.3	17.2	42.5	11.2	1995
136.8	35.1	-	-	8.4	2.1	73.2	18.8	42.5	11.2	1996
123.8	30.7	-	-	7.6	1.9	75.7	18.8	45.3	11.2	1997
133.8	32.5	-	-	8.2	2.0	77.4	18.8	46.3	11.2	1998
116.25	28.2	46.96	11.39	7.15	1.74	74.48	18.06	46.25	11.2	1999
										1999
135.2	32.8	54.4	13.2	8.3	2.0	76.6	18.6	46.3	11.2	Jan. كانون ثاني
126.6	30.7	51.1	12.4	7.8	1.9	75.3	18.2	46.3	11.2	Feb. شباط
125.2	30.4	50.5	12.3	7.7	1.9	75.4	18.3	46.3	11.2	Mar. اذار
122.4	29.7	49.4	12.0	7.6	1.8	74.6	18.1	46.3	11.2	Apr. نيسان
122.5	29.7	49.4	12.0	7.6	1.8	75.0	18.2	46.3	11.2	May أيار
119.7	29.0	48.3	11.7	7.4	1.8	73.5	17.8	46.3	11.2	June حزيران
122.3	29.7	49.3	12.0	7.5	1.8	73.6	17.9	46.3	11.2	July تموز
120.3	29.2	48.5	11.8	7.4	1.8	73.6	17.9	46.3	11.2	Aug. آب
119.9	29.1	48.4	11.8	7.4	1.8	76.0	18.4	46.3	11.2	Sept. أيلول
121.1	29.4	48.8	11.9	7.5	1.8	76.1	18.5	46.3	11.2	Oct. تشرين الأول
115.9	28.1	46.8	11.4	7.2	1.7	74.4	18.1	46.3	11.2	Nov. تشرين الثاني
116.3	28.2	46.9	11.4	7.2	1.7	74.5	18.1	46.3	11.2	Dec. كانون الأول
										معدل الفترة
										Average
127.4	34.6	-	-	7.1	2.1	66.6	17.5	42.5	11.2	1994
143.9	38.0	-	-	8.5	2.2	67.3	17.8	42.5	11.2	1995
138.3	36.3	-	-	8.4	2.2	66.9	17.5	42.9	11.2	1996
124.7	31.5	-	-	7.6	1.9	72.8	18.4	44.5	11.2	1997
133.5	32.4	-	-	8.2	2.0	76.7	18.6	46.3	11.2	1998
119.1	28.2	46.8	11.4	7.2	1.9	74.4	18.0	46.3	11.2	1999
										1999
134.9	32.7	54.4	13.2	8.3	2.0	76.8	18.6	46.3	11.2	Jan. كانون ثاني
129.3	31.4	52.1	12.7	8.0	1.9	75.9	18.4	46.3	11.2	Feb. شباط
126.2	30.6	50.9	12.4	7.8	1.9	75.3	18.2	46.3	11.2	Mar. اذار
124.2	30.1	50.1	12.2	7.7	1.9	75.1	18.3	46.3	11.2	Apr. نيسان
122.4	29.7	49.4	12.0	7.6	1.8	74.8	18.2	46.3	11.2	May أيار
121.4	29.4	49.0	11.9	7.5	1.8	74.9	18.1	46.3	11.2	June حزيران
119.8	29.1	48.3	11.7	7.4	1.8	73.4	17.8	46.3	11.2	July تموز
122.2	29.7	49.3	12.0	7.5	1.8	73.6	17.9	46.3	11.2	Aug. آب
120.2	29.2	48.5	11.8	7.4	1.8	74.1	17.9	46.3	11.2	Sept. أيلول
121.3	29.4	49.0	11.9	7.5	1.8	76.3	18.3	46.3	11.2	Oct. تشرين الأول
120.0	29.1	48.4	11.8	7.4	1.8	75.7	18.4	46.3	11.2	Nov. تشرين الثاني
119.1	28.2	46.8	11.4	7.2	1.7	74.4	18.0	46.3	11.2	Dec. كانون الأول

**TABLE 16 - EXCHANGE RATES OF FOREIGN CURRENCIES (*)
(IN SYRIAN POUNDS PER UNIT)**

الدینار الكويتي Kuwait Dinar رسمي مجاور Neighboring Official		الدینار الأردني Jordanian Dinar رسمي مجاور Neighboring Official		الريال السعودي Saudi Riyal رسمي مجاور Neighboring Official		الين الياباني (١٠٠) Japanese Yen(100) رسمي مجاور Neighboring Official		الفرنك السويسري Swiss Franc رسمي مجاور Neighboring Official		المارك الألماني Deutsch Mark رسمي مجاور Neighboring Official	
141.5	36.5	60.7	16.2	11.4	3.0	42.6	11.3	32.5	8.6	27.4	7.3
141.5	37.3	60.7	16.2	11.4	3.0	41.9	11.1	36.1	9.5	29.4	7.8
145.6	37.3	61.7	15.9	11.4	3.0	38.3	9.8	32.8	8.4	28.2	7.2
150.6	37.3	63.8	15.9	12.1	3.0	35.0	8.7	31.6	7.8	25.5	6.3
153.6	37.3	64.8	15.9	12.3	3.0	39.7	9.6	33.7	8.2	27.5	6.7
153.6	37.3	64.8	15.9	12.3	3.0	45.1	11.0	29.4	7.1	24.0	5.8
153.6	37.3	64.8	15.9	12.3	3.0	41.5	10.1	33.8	8.2	27.9	6.8
153.6	37.3	64.8	15.9	12.3	3.0	38.2	9.3	31.9	7.7	26.1	6.3
153.6	37.3	64.8	15.9	12.3	3.0	39.2	9.5	31.7	7.7	25.8	6.6
153.6	37.3	64.8	15.9	12.3	3.0	39.3	9.5	30.9	7.5	25.3	6.1
153.6	37.3	64.8	15.9	12.3	3.0	37.5	9.1	30.8	7.5	25.3	6.1
153.6	37.3	64.8	15.9	12.3	3.0	38.1	9.2	30.2	7.3	24.7	6.0
153.6	37.3	64.8	15.9	12.3	3.0	39.6	9.6	30.8	7.5	25.2	6.1
153.6	37.3	64.8	15.9	12.3	3.0	41.8	10.1	30.3	7.4	24.8	6.0
153.6	37.3	64.8	15.9	12.3	3.0	44.4	10.8	30.2	7.3	24.7	6.0
153.6	37.3	64.8	15.9	12.3	3.0	44.4	10.8	30.5	7.4	25.0	6.1
153.6	37.3	64.8	15.9	12.3	3.0	45.2	11.0	29.2	7.1	23.9	5.8
153.6	37.3	64.8	15.9	12.3	3.0	45.1	11.0	29.4	7.1	24.0	5.8
144.0	38.0	60.7	16.2	11.4	3.0	41.6	11.0	31.9	8.4	27.0	7.1
141.5	37.3	60.7	16.2	11.4	3.0	45.4	12.0	36.0	9.5	29.6	7.8
142.6	37.3	61.0	16.1	11.4	3.0	39.4	10.3	34.7	9.1	28.5	7.5
147.9	37.3	62.7	15.9	11.9	3.0	37.0	9.4	30.7	7.7	25.8	6.5
152.5	37.0	64.8	15.9	12.3	3.0	39.0	9.4	33.6	8.1	27.5	6.7
153.6	37.3	64.8	15.9	12.3	3.0	45.1	11.0	29.3	7.1	24.0	5.8
153.6	37.3	64.8	15.9	12.3	3.0	41.2	10.0	33.7	8.2	27.9	6.8
153.6	37.3	64.8	15.9	12.3	3.0	39.8	9.7	32.5	7.9	26.7	6.5
153.6	37.3	64.8	15.9	12.3	3.0	38.4	9.3	31.8	7.7	26.0	6.3
153.6	37.3	64.8	15.9	12.3	3.0	39.2	9.5	31.4	7.6	25.6	6.2
153.6	37.3	64.8	15.9	12.3	3.0	38.5	9.3	30.8	7.5	25.3	6.1
153.6	37.3	64.8	15.9	12.3	3.0	38.6	9.3	30.6	7.4	25.1	6.1
153.6	37.3	64.8	15.9	12.3	3.0	38.6	9.4	30.2	7.3	24.7	6.0
153.6	37.3	64.8	15.9	12.3	3.0	39.7	9.6	30.7	7.5	25.2	6.1
153.6	37.3	64.8	15.9	12.3	3.0	42.3	10.3	30.3	7.3	24.8	6.0
153.6	37.3	64.8	15.9	12.3	3.0	43.7	10.6	30.6	7.4	25.0	6.1
153.6	37.3	64.8	15.9	12.3	3.0	44.1	10.7	30.2	7.3	24.8	6.0
153.6	37.3	64.8	15.9	12.3	3.0	45.1	11.0	29.3	7.1	24.0	5.8

(*) Average of buying and selling .

الجدول رقم ١٧ - معدلات الفائدة لدى المصرف المركزي المطبقة على المصارف
TABLE 17 - CENTRAL BANK INTEREST RATES APPLIED TO BANKS

1-Commercial Bank of Syria		١- المصرف التجاري السوري	
Rediscount		إعادة الحسم	
Commercial transactions	5.00	سندات الصفقات التجارية	
Industrial transactions	4.25	سندات الصفقات الصناعية	
Agricultural transactions	3.25	سندات الصفقات الزراعية	
Loans and advances		السلف و القروض	
Export financing	3.25	تمويل تصدير	
Financing Storage & Export of agricultural products	3.25	تمويل تخزين وتصدير (منتجات زراعية)	
Financing Storage of Commercial Commodities(pub.sec.)	4.75	تخزين سلع تجارية (قطاع عام)	
Financing export and storage of wheat and barley	3.25	تخزين وتصدير قمح وشعير	
Other loans and advances	5.75	تمويل قروض وسلف أخرى	
2- Industrial Bank		٢- المصرف الصناعي	
Rediscount		إعادة الحسم	
Commercial transactions	3.50	صفقات تجارية	
Industrial transactions	2.75	صفقات صناعية	
Loans and Advances		السلف والقروض	
Commercial transactions	4.25	صفقات تجارية	
Short - term advances	2.75	سلف قصيرة الأجل	
Medium -term advances	3.00	سلف متوسطة الأجل	
3- Agricultural cooperative Bank		٣- المصرف الزراعي التعاوني	
	جمعيات تعاونية Cooperatives	قطاع عام ومشتري وأفراد Puplic&mixed sect. and Individuals	
Rediscount	2.00	2.75	إعادة الحسم
Loans and advances			قروض وسلف
- Short-term	1.75	2.50	قصيرة الأجل
- Medium-term	2.00	2.50	متوسطة الأجل
- Long-term	2.50	3.00	طويلة الأجل

TABLE 17 - CONTINUED

الجدول رقم ١٧ - تتمة

4-Real Estate Bank		٤ -المصرف العقاري	
Loans and Advances to :		قروض وسلف إلى :	
- Housing establishment and public sector and municipalities	3.50	مؤسسات الإسكان والبلديات والقطاع العام السكني	
- Housing cooperatives	4.00	الجمعيات التعاونية السكنية	
- Housing, individuals	4.50	الأفراد للغايات السكنية	
- Tourist establishments, hospitals, schools and tourist cooperatives	6.00	المنشآت السياحية والمستشفيات والمدارس والجمعيات التعاونية السياحية	
- Individuals Building vacationing and Building tradesmen	6.00	المستثمرون والأفراد للمساكن الاصطيافية	
5- Popular Credit Bank		٥ - مصرف التسليف الشعبي	
Rediscount		إعادة الحسم	
Small industries transactions bills (300 days)	2.50	سندات صفقات صغار الصناع وأرباب الحرف لمدة ٣٠٠ يوماً	
Small industries financing bills (300 days)	2.75	سندات تمويل صغار الصناع وأرباب الحرف لمدة ٣٠٠ يوماً	
Small tradesmen transactions bills (120 days)	3.25	سندات صفقات صغار التجار وأرباب المهن لمدة ١٢٠ يوماً	
Small tradesmen financing bills (120 days)	3.50	سندات تمويل صغار التجار وأرباب المهن لمدة ١٢٠ يوماً	
Loans and Advances		القروض والسلف	
	متوسطة الأجل (٣ سنوات)	قصيرة الأجل	
	medium term (3 years)	short term	
Financing of small industries	3.00	2.75	تمويل صغار الصناع وأرباب الحرف
Financing of small tradesmen	3.75	3.50	تمويل صغار التجار وأرباب المهن

الجدول رقم ١٨ - معدلات الفائدة لدى المصارف المتخصصة المدفوعة على الودائع (*)

TABLE 18- SPECIALIZED BANKS INTEREST RATES ON DEPOSITS (*)

	القطاعات الأخرى Other Sectors	القطاع العام Public Sector	
A- Specialized Banks			أ - المصارف المتخصصة
Current account and sight deposits	4.00	2.00	الحسابات الجارية والودائع للاطلاع
Time deposits no less than 6 months and up to one year	7.00	-	ودائع لأجل لا يقل عن ٦/ أشهر ولا يتجاوز السنة
Time deposits no less than one year	8.00	-	ودائع لأجل لا يقل عن سنة
Savings Deposits	8.00	-	ودائع التوفير لدى المصارف
B- Postal Saving Fund			ب - صندوق توفير البريد
Savings deposits	8.00		ودائع التوفير
Savings deposits no less than 6 months	8.50		ودائع توفير للأجل لا يقل عن ٦/ أشهر
Savings deposits no less than one year	9.00		ودائع توفير لأجل لا يقل عن سنة
Children savings deposits	10.00		ودائع توفير الأطفال
C- Investment Certificates	9.00		ج - شهادات الاستثمار

الجدول رقم ١٩ - معدلات الفائدة لدى المصرف التجاري السوري (*)

TABLE 19- INTEREST RATES CHARGED BY COMMERCIAL BANK OF SYRIA(*)

	القطاع العام Public Sector	القطاع الخاص Private Sector	
1- Discounts	7.00	9.00	١- عمليات الحسم
2- Loans and advances			٢- عمليات القروض والسلف
Against export contracts or export document credits	5.25	7.50	لقاء عقد تصدير أو اعتماد مستندي للتصدير
Against storage of agricultural products and goods to be exported	5.50	7.50	لقاء تخزين منتجات زراعية و المنتجات المعدة للتصدير
Against other mortgages	7.00	8.50	لقاء ضمانات أخرى
On overdrafts	7.50	9.00	على المكشوف أو لقاء ضمانات شخصية

(*) Effective February, 1,1981

(*) تطبق اعتباراً من ١ شباط ١٩٨١

الجدول رقم ٢٠ - معدلات الفائدة لدى المصرف الصناعي(*)

TABLE 20- INTEREST RATES CHARGED BY INDUSTRIAL BANK (*)

	التعاونيات الانتاجية والحرفية Producer & Professional Cooperatives	القطاع العام Public Sector	القطاع الخاص Private Sector	
1- Discounts				١- عمليات الحسم
Industrial Bills	7.00	7.50	9.00	سندات صناعية
Commercial Bills	7.00	8.00	9.00	سندات تجارية
2- Loans and advances				٢- عمليات القروض والسلف
Short term	7.25	7.50	10.00	قصيرة الأجل
Mediune and long term	7.50	8.00	9.50	متوسطة وطويلة الأجل
3- Overdrawn current accounts	9.00	10.00	11.00	٣- الحسابات الجارية المدينة

(*) Effective September, 1989

(*) تطبق اعتباراً من ايلول ١٩٨٩

الجدول رقم ٢١ - معدلات الفائدة لدى المصرف الزراعي التعاوني (*)

TABLE 21- INTEREST RATES CHARGED BY AGRICULTURAL
COOPERATIVE BANK (*)

	القطاع الخاص Private Sector	القطاع العام والتعاوني Public and Cooperative Sectors	
Short -term Loans	5.50	4.00	قروض قصيرة الأجل
Short -term loans exceeding L.S 50000	7.50	6.00	قروض قصيرة الأجل تزيد على ٥٠/ ألف ل .س
Medium and long term loans	5.50	4.00	قروض متوسطة وطويلة الأجل

(*) Effective February, 1 , 1981

(*) تطبق اعتباراً من ١ شباط ١٩٨١

الجدول رقم ٢٢ - معدلات الفائدة لدى المصرف العقاري (*)

TABLE 22- INTEREST RATES CHARGED BY REAL ESTATE BANK (*)

	حتى خمس عشرة سنة Up to 15 Years	حتى عشر سنوات Up to 10 Years	
Dwelling institutions , municipalities and public sector enterprises	7.50	7.00	— مؤسسات الإسكان والبلديات ومؤسسات وشركات القطاع العام التي تعمل في مجال البناء السكني
Cooperative Sector	8.00	7.50	— الجمعيات التعاونية السكنية من أجل المشاريع السكنية
Individuals	9.00	8.50	— الأفراد من أجل الغايات السكنية
Tourist projects,hospitals, schools and building tradesmen and companies	—	11.00	— أصحاب المشاريع السياحية والاصطيافية والمشاريع العمرانية الاستثمارية والمستشفيات والمدارس وتجار وشركات البناء والمستثمرين

(*) Effective January 3, 1993

(*)تطبق اعتباراً من ٣ كانون الثاني ١٩٩٣

الجدول رقم ٢٣ - معدلات الفائدة لدى مصرف التسليف الشعبي (*)

TABLE 23- INTEREST RATES CHARGED BY POPULAR CREDIT BANK (*)

	قروض متوسطة وطويلة الأجل Medium & Long term loans	قروض قصيرة الأجل Short-term Loans	الحسم Discount	
Vocational and commercial credits	9.00	9.00	8.50	اعتمادات مهنية وتجارية
Industrial and professional credits	8.00	8.00	8.00	اعتمادات صناعية وحرفية
Consumptive cooperatives	8.00	8.00	8.00	جمعيات تعاونية استهلاكية
Productive cooperatives	7.00	7.00	7.00	جمعيات تعاونية انتاجية
Hospitals, medical institutions, projects not financed by other banks, credits of which exceed L.S one million	9.00	8.50	—	اعتمادات المشافي والمؤسسات الطبية والمشاريع التي لا تمويلها المصارف الأخرى والتي تتجاوز مبالغها مليون ل.س
Limited income groups	7.00	7.00	—	ذوي الدخل المحدود
Other overdrawn accounts	9.00	9.00	—	حسابات جارية مدينة مختلفة

(*) Effective February,1, 1981

(*)تطبق اعتباراً من ١ شباط ١٩٨١

الجدول رقم ٢٤- توزيع المصارف في الجمهورية العربية السورية حسب المحافظات
كما هي في ١٩٩٨/١٢/٣١

TABLE 24- BANKS IN S.A.R.BY MOHAFAZAT,AS
ON DECEMBER 31,1998

MOHAFAZAT	المجموع	مصرف التسليف الشعبي	المصرف العقاري	المصرف الزراعي التعاوني	المصرف الصناعي	المصرف التجاري السوري	المصرف المركزي	المحافظات
	Total	Popular Credit Bank	Real Estate Bank	Agricultural Cooperative Bank	Industrial Bank	Commercial Bank	Central Bank	
Damascus	57	16	4	11	4	21	1	دمشق
Aleppo	37	8	1	17	1	9	1	حلب
Lattakia	17	4	1	6	1	4	1	اللاذقية
Tartous	19	5	2	7	1	3	1	طرطوس
Homs	18	4	1	7	1	4	1	حمص
Hama	21	5	1	10	1	3	1	حماء
Hassakeh	25	3	1	17	1	2	1	الحسكة
Deir-Ezzour	12	2	1	6	1	1	1	دير الزور
Al-Rakka	14	3	1	7	1	1	1	الرقبة
Idleb	20	5	1	10	2	1	1	ادلب
Dar'a	12	2	1	5	1	2	1	درعا
Sweida	10	2	1	4	1	1	1	السويداء
Quneitra	2	1	-	1	-	-	-	القنيطرة
TOTAL	264	60	16	108	16	52	12	المجموع

القسم الثاني
الاحصاءات الاقتصادية والمالية

PART TWO
Economic and Financial Statistics

الجدول رقم ٢٥ - الإنتاج والنتاج المحلي الصافي بتكلفة عوامل الإنتاج بأسعار ١٩٩٥ الثابتة
(بملايين الليرات السورية)

**TABLE 25- PRODUCTION AND NET DOMESTIC PRODUCT AT
FACTOR COST , AT CONSTANT 1995 PRICES
(IN MILLIONS OF SYRIAN POUNDS)**

	1998 P	1997 r	1996r	1995	1994	
Gross output at Producers value	1181616	1089428	1070857	975854	913121	الإنتاج المحلي الاجمالي بسعر المنتج
Intermediate consumption	504443	461280	457961	404879	373192	الاستهلاك الوسيط
Gross domestic product at market prices	677173	628148	612896	570975	539929	النتاج المحلي بسعر السوق
Consumption of fixed capital	25452	23565	22589	20344	18731	اهتلاك رأس المال الثابت
Net domestic product at market prices	651721	604583	590307	550631	521198	النتاج المحلي الصافي بسعر السوق
Indirect taxes less subsidies	-58074	-53239	-49819	-61004	-56702	الضرائب غير المباشرة ناقصاً الاعانات
G.D.P. at factor cost	619099	574909	563077	509971	483227	النتاج المحلي الاجمالي بتكلفة عوامل الإنتاج
N.D.P. at factor cost	593647	551344	540488	489627	464496	النتاج المحلي الصافي بتكلفة عوامل الإنتاج

Source : The Central Bureau of Statistics

المصدر : المكتب المركزي للإحصاء

الجدول رقم ٢٦ - الإنتاج والنتاج المحلي الصافي بتكلفة عوامل الإنتاج بالأسعار الجارية
(بملايين الليرات السورية)

**TABLE 26- PRODUCTION AND NET DOMESTIC PRODUCT AT
FACTOR COST, AT CURRENT PRICES
(IN MILLIONS OF SYRIAN POUNDS)**

	1998 P	1997 r	1996 r	1995	1994	
Gross output at producers value	1410621	1314899	1196114	975854	854297	الإنتاج المحلي الاجمالي بسعر المنتج
Intermediate consumption	614895	569330	505257	404879	348196	الاستهلاك الوسيط
Gross domestic product at market prices	795726	745569	690857	570975	506101	النتاج المحلي بسعر السوق
Consumption of fixed capital	31791	30151	26257	20344	17674	اهتلاك رأس المال الثابت
Net domestic product at market prices	763935	715418	664600	550631	488427	النتاج المحلي الصافي بسعر السوق
Indirect taxes less subsidies	-61091	-56327	-51413	-61004	-53046	الضرائب غير المباشرة ناقصاً الاعانات
G.D.P. at factor cost	734635	689282	639444	509971	453055	النتاج المحلي الاجمالي بتكلفة عوامل الإنتاج
N.D.P. at factor cost	702844	659091	613187	489627	435381	النتاج المحلي الصافي بتكلفة عوامل الإنتاج

Source : The Central Bureau of Statistics

المصدر : المكتب المركزي للإحصاء

الجدول رقم ٢٧ - الناتج المحلي الاجمالي حسب الانفاق بأسعار ١٩٩٥ الثابتة
(بملايين الليرات السورية)

**TABLE 27- GROSS DOMESTIC PRODUCT BY EXPENDETURE ACCOUNTS
AT CONSTANT 1995 PRICES
(IN MILLIONS OF SYRIAN POUNDS)**

	1998 P	1997 r	1996 r	1995	1994	
Private Consumption	416626	391353	394575	378823	352146	الاستهلاك الخاص
Gross Domestic Investment:	152140	147256	155045	154824	155530	مجممل الاستثمارات المحلية
Public	89234	85413	73914	67404	65929	عام
Private	62906	61843	81131	87420	89601	خاص
Government Purchases of						
Goods and Services	79602	77854	76899	76709	74285	مشتريات الحكومة من السلع و الخدمات
Net Foreign Sector:	28805	11685	-13623	-39381	-42032	صافي التعامل الخارجي
Exports of Goods and Services:	223688	219613	194630	177229	173875	التصدير
Imports of Goods and Services:	194883	207928	208253	216610	215907	الاستيراد
Gross Domestic Product	677173	628148	612896	570975	539929	الناتج المحلي الاجمالي

Source :The Central Bureau of Statistics

المصدر :المكتب المركزي للاحصاء

الجدول رقم ٢٨ - الناتج المحلي الاجمالي حسب الانفاق بالأسعار الجارية
(بملايين الليرات السورية)

**TABLE 28- GROSS DOMESTIC PRODUCT BY EXPENDETURE ACCOUNTS
AT CURRENT PRICES
(IN MILLIONS OF SYRIAN POUNDS)**

	1998 P	1997r	1996 r	1995 r	1994	
Private Consumption	546198	515411	489728	378143	348865	الاستهلاك الخاص
Gross Domestic Investment:	162572	155464	163076	155504	151622	مجممل الاستثمارات المحلية
Public	95034	90108	77437	68084	63720	عام
Private	67538	65356	85639	87420	87902	خاص
Government Purchases of						
Goods and Services	89853	84994	81316	76709	68019	مشتريات الحكومة من السلع و الخدمات
Net Foreign Sector:	-2897	-10300	-43263	-39381	-62405	صافي التعامل الخارجي
Exports of Goods and Services	241316	241719	219872	177229	167327	التصدير
Imports of Goods and Services	244213	252019	263135	216610	229732	الاستيراد
Gross Domestic Product	795726	745569	690857	570975	506101	الناتج المحلي الاجمالي

Source:The Central Bureau of Statistics

المصدر :المكتب المركزي للاحصاء

الجدول رقم ٢٩ - الناتج المحلي الاجمالي بسعر السوق حسب القطاعات بأسعار ١٩٩٥ الثابتة
(بملايين الليرات السورية)

**TABLE 29- GROSS DOMESTIC PRODUCT BY EXPENDETURE ACCOUNTS
AT CONSTANT 1995 PRICES
(IN MILLIONS OF SYRIAN POUNDS)**

SECTORS	1998 P	1997 r	1996 r	1995	1994	القطاعات
Agriculture	219170	179200	184535	161024	154689	الزراعة
Mining & manufacturing (1)	114212	111448	96269	78864	69455	الصناعة و التعدين (١)
Building & construction	28383	28309	26920	24518	21137	البناء والتشييد
Wholesale&retail trade	136411	134879	142171	148650	145096	تجارة الجملة والمفرق
Transport & Communications	81289	78720	71150	66357	59250	النقل والمواصلات والتخزين
Finance & insurance	28379	27958	25995	27393	26548	المال والتأمين والعقارات
Social & Personal services	14048	12949	10868	10872	11606	الخدمات الاجتماعية والشخصية
Government services	55004	54444	54768	53097	51966	الخدمات الحكومية
Non-Profit Private services	277	241	220	200	182	الهيئات الخاصة التي لا تستهدف الربح
TOTAL	677173	628148	612896	570975	539929	المجموع

Source :The Central Bureau of Statistics

(1) Include electricity,gas and water

المصدر : المكتب المركزي للإحصاء

(١) تشمل الكهرباء والغاز والمياه

الجدول رقم ٣٠ - الناتج المحلي الاجمالي بسعر السوق حسب القطاعات بالأسعار الجارية
(بملايين الليرات السورية)

**TABLE 30- GROSS DOMESTIC PRODUCT AT MARKET PRICES BY SECTORS
AT CURRENT PRICES
(IN MILLIONS OF SYRIAN POUNDS)**

SECTORS	1998P	1997 r	1996r	1995	1994	القطاعات
Agriculture	232388	192162	191487	161024	140904	الزراعة
Mining & manufacturing (1)	177708	184938	149032	78864	68836	الصناعة و التعدين (١)
Building & construction	29427	28102	27454	24518	21937	البناء والتشييد
Wholesale&retail trade	152426	149054	151900	148650	136138	تجارة الجملة والمفرق
Transport & Communications	95005	86409	72707	66357	56296	النقل والمواصلات والتخزين
Finance & insurance	29806	29459	27141	27393	24417	المال والتأمين والعقارات
Social & Personal services	15991	15136	13711	10872	9667	الخدمات الاجتماعية والشخصية
Government services	62672	60056	57195	53097	47732	الخدمات الحكومية
Non-Profit Private services	303	253	230	200	174	الهيئات الخاصة التي لا تستهدف الربح
TOTAL	795726	745569	690857	570975	506101	المجموع

Source :The Central Bureau of Statistics

(1) Include electricity,gas and water

المصدر : المكتب المركزي للإحصاء

(١) تشمل الكهرباء والغاز والمياه

الجدول رقم ٣١- الناتج الاجمالي بسعر المنتج حسب القطاعات بأسعار ١٩٩٥ الثابتة
(بملايين الليرات السورية)

**TABLE 31- GROSS OUTPUT AT PRODUCERS VALUE BY SECTORS
AT CONSTANT 1995 PRICES
(IN MILLIONS OF SYRIAN POUNDS)**

SECTORS	1998 P	1997r	1996r	1995	1994	القطاعات
Agriculture	308316	255932	276347	241508	225902	الزراعة
Mining & manufacturing (1)	373498	349685	320714	266524	247403	الصناعة و التعدين (١)
Building & construction	76503	74893	73748	68101	58506	البناء والتشييد
Wholesale & retail trade	156641	152197	158341	164526	159882	تجارة الجملة والمفرق
Transport & Communications	128155	123016	113453	107366	95995	النقل والمواصلات والتخزين
Finance & insurance	30630	30087	28093	28939	27981	المال والتأمين والعقارات
Social & Personal services	26865	24485	21592	20759	22164	الخدمات الاجتماعية والشخصية
Government services	80639	78812	78277	77865	75046	الخدمات الحكومية
Non-Profit private services	369	321	292	266	242	الهيئات الخاصة التي لا تستهدف الربح
TOTAL	1181616	1089428	1070857	975854	913121	المجموع

Source :The Central Bureau of Statistics

(1) Include electricity, gas and water

المصدر: المكتب المركزي للإحصاء

(١) تشمل الكهرباء والغاز والمياه

الجدول رقم ٣٢- الناتج الاجمالي بسعر المنتج حسب القطاعات بالأسعار الجارية
(بملايين الليرات السورية)

**TABLE 32- GROSS OUTPUT AT PRODUCERS VALUE BY SECTORS
AT CURRENT PRICES
(IN MILLIONS OF SYRIAN POUNDS)**

SECTORS	1998 P	1997 r	1996r	1995	1994	القطاعات
Agriculture	344814	288384	290272	241508	213451	الزراعة
Mining & manufacturing (1)	509120	496208	405377	266524	225398	الصناعة و التعدين (١)
Building & construction	77873	76604	75291	68101	60733	البناء والتشييد
Wholesale & retail trade	174622	168591	169337	164526	149930	تجارة الجملة والمفرق
Transport & Communications	147250	138106	118128	107366	91773	النقل والمواصلات والتخزين
Finance & insurance	32199	31799	29378	28939	25725	المال والتأمين والعقارات
Social & Personal services	33315	28830	25252	20759	18337	الخدمات الاجتماعية والشخصية
Government services	91024	86040	82773	77865	68719	الخدمات الحكومية
Non-Profit Private services	404	337	306	266	231	الهيئات الخاصة التي لا تستهدف الربح
TOTAL	1410621	1314899	1196114	975854	854297	المجموع

Source :The Central Bureau of Statistics

(1) Include electricity, gas and water

المصدر: المكتب المركزي للإحصاء

(١) تشمل الكهرباء والغاز والمياه

الجدول رقم ٣٣- الناتج المحلي الصافي بتكلفة عوامل الانتاج حسب القطاعات بأسعار ١٩٩٥ الثابتة
(بملايين الليرات السورية)

**TABLE 33- NET DOMESTIC PRODUCT AT FACTOR COST BY SECTORS
AT CONSTANT 1995 PRICES
(IN MILLIONS OF SYRIAN POUNDS)**

SECTORS	1998 P	1997r	1996r	1995	1994	القطاعات
Agriculture	211925	172615	177751	155254	149553	الزراعة
Mining & manufacturing (1)	123266	119555	102804	84664	73400	الصناعة و التعدين(١)
Building & construction	27206	27162	25778	23524	20323	البناء والتشييد
Wholesale&retail trade	64513	69371	82047	79184	82062	تجارة الجملة والمفرق
Transport & Communications	74237	71969	64876	60199	53570	النقل والمواصلات والتخزين
Finance & insurance	25005	24788	23051	24323	23519	المال والتأمين والعقارات
Social & Personal services	13324	12283	10275	10261	11009	الخدمات الاجتماعية والشخصية
Government services	53894	53360	53686	52018	50878	الخدمات الحكومية
Non-Profit Private services	277	241	220	200	182	الهيئات الخاصة التي لا تستهدف الربح
TOTAL	593647	551344	540488	489627	464496	المجموع

Source :The Central Bureau of Statistics

(1) Include electricity,gas and water

المصدر: المكتب المركزي للإحصاء

(١) تشمل الكهرباء والغاز والمياه

الجدول رقم ٣٤- الناتج المحلي الصافي بتكلفة عوامل الانتاج حسب القطاعات بالأسعار الجارية
(بملايين الليرات السورية)

**TABLE 34- NET DOMESTIC PRODUCT AT FACTOR COST BY SECTORS
AT CURRENT PRICES
(IN MILLIONS OF SYRIAN POUNDS)**

SECTORS	1998 P	1997r	1996r	1995	1994	القطاعات
Agriculture	224461	184932	184411	155254	136066	الزراعة
Mining & manufacturing (1)	183307	189051	153096	84664	72432	الصناعة و التعدين(١)
Building & construction	28202	26902	26280	23524	21144	البناء والتشييد
Wholesale& retail trade	76678	79659	89783	79184	77172	تجارة الجملة والمفرق
Transport & Communication:	87064	78932	66188	60199	50900	النقل والمواصلات والتخزين
Finance & insurance	26257	26105	24095	24323	21607	المال والتأمين والعقارات
Social & Personal services	15144	14383	13049	10261	9152	الخدمات الاجتماعية والشخصية
Government services	61428	58874	56055	52018	46734	الخدمات الحكومية
Non-Profit Private services	303	253	230	200	174	الهيئات الخاصة التي لا تستهدف الربح
TOTAL	702844	659091	613187	489627	435381	المجموع

Source :The Central Bureau of Statistics

(1) Include electricity,gas and water

المصدر: المكتب المركزي للإحصاء

(١) تشمل الكهرباء والغاز والمياه

الجدول رقم ٣٥ - توزيع مجمل تكوين رأس المال الثابت حسب القطاعات
(بملايين الليرات السورية)

**TABLE 35- SECTORAL DISTRIBUTION OF
GROSS FIXED CAPITAL FORMATION
(IN MILLIONS OF SYRIAN POUNDS)**

	1998 P	1997r	1996r	1995	1994	
	At current prices			بالأسعار الجارية		
Agriculture	23904	24433	24190	23245	20617	الزراعة
Mining & manufacturing(1)	50968	50227	48563	42616	47072	الصناعة والتعدين (١)
Transport & Communcation	25143	19858	22140	21867	21688	النقل والمواصلات
Dwellings	24281	25709	29023	30122	27628	دور السكن
Other sectors	38276	35237	39160	37654	34617	قطاعات أخرى
TOTAL	162572	155464	163076	155504	151622	المجموع
	At constant prices of 1995			بأسعار ١٩٩٥ الثابتة		
Agriculture	22548	23206	23073	23245	21308	الزراعة
Mining & manufacturing(1)	46637	46826	45538	42616	46768	الصناعة والتعدين (١)
Transport & Communcation	23183	18597	20838	21867	21712	النقل والمواصلات
Dwellings	23942	25222	28482	30122	30126	دور السكن
Other sectors	35830	33405	37114	37654	35616	قطاعات أخرى
TOTAL	152140	147256	155045	155504	155530	المجموع

Source :The Central Bureau of Statistics

المصدر: المكتب المركزي للإحصاء

(1) Include electricity, gas and water

(١) تشمل الكهرباء والغاز والمياه

الجدول رقم ٣٦ - التوزيع النوعي لمجمل تكوين رأس المال الثابت حسب القطاعات
(بملايين الليرات السورية)

**TABLE 36- COMPOSITION OF GROSS FIXED CAPITAL FORMATION
(IN MILLIONS OF SYRIAN POUNDS)**

	1998 P	1997 r	1996 r	1995	1994	
	At current Prices :			بالأسعار الجارية		
Dwellings	24281	25709	29023	30122	27628	دور السكن
Industrial and Commercial buildings	11194	11204	10441	9037	7889	أبنية تجارية و صناعية
Construction	42398	39691	35827	28935	25216	تشبيدات
Transport equipment	24291	21545	30748	30774	28803	وسائط النقل
Machinery and other equipment	60408	57315	57037	56636	62086	آلات وتجهيزات أخرى
TOTAL	162572	155464	163076	155504	151622	المجموع
	At constant Prices of 1995			بأسعار ١٩٩٥ الثابتة		
Dwellings	23942	25222	28482	30122	30126	دور السكن
Industrial and Commercial buildings	10995	10949	10224	9037	8648	أبنية تجارية وصناعية
Construction	41566	38722	35042	28935	27902	تشبيدات
Transport equipment	21688	19766	28470	30774	27995	وسائط النقل
Machinery and other equipment	53949	52597	52827	56636	60859	آلات وتجهيزات أخرى
TOTAL	152140	147256	155045	155504	155530	المجموع

Source : The Central Bureau of Statistics

المصدر : المكتب المركزي للإحصاء

الجدول رقم ٣٧ - النفقات التقديرية في الموازنة العامة
(بملايين الليرات السورية)

**TABALE 37- ESTIMATED EXPENDITURES IN THE GENERAL BUDGET
(IN MILLIONS OF SYRIAN POUNDS)**

	1998	1997	1996	1995	
1- Community, Social & Personal Services	127432.7	116167.5	110713.7	98962.2	١- الخدمات الجماعية والاجتماعية الشخصية
Services Administration	4257.7	3735.2	3366.8	2797.3	ادارة الخدمات
Administration & Judgement	30816.3	28965.3	27981.6	24152.7	الادارة والقضاء
National Security	45912.1	43860.2	41741.3	39981.4	الأمن القومي
Foreign affairs & Information	3751.1	3348.5	3070.4	2873.1	الشؤون الخارجية والاعلام
High Education	6701.4	6260.1	5750.4	4874.4	التعليم العالي
Education	10107.4	9210.7	8897.0	7965.6	التربية
Culture & National Guidance	905.8	905.8	841.4	644.7	الثقافة والارشاد القومي
Social Welfare	2835.4	3014.6	3610.6	3477.9	الرعاية الاجتماعية
Economy and Finance	22100.3	16840.4	15454.2	12195.1	الاقتصاد والمال
2- Agriculture, Forestry and Fishing	25059.0	24220.4	19442.9	15281.4	٢- الزراعة والغابات والأسماك
3- Extractive industry	8964.9	8471.1	5856.0	5099.3	٣- الصناعة الاستخراجية
4- Manufacturing Industry	17049.1	14033.4	11524.4	10833.6	٤- الصناعة التحويلية
5- Electricity, Gas and Water	25168.2	27004.4	24056.4	17813.8	٥- الكهرباء والغاز والماء
6- Building and Construction	1225.3	1216.2	1281.6	1235.9	٦- البناء والتشييد
7- Commerce	3732.3	3435.6	2278.0	1801.4	٧- التجارة
8- Transport, Communication and storage	17679.9	11012.4	8427.4	7506.7	٨- النقل والمواصلات والتخزين
9- Finance, Insurance and Real Estates	1388.6	1164.0	1119.5	655.7	٩- المال والتأمين والعقارات
10- Other Expenditures	9600.0	4400.0	3350.0	2850.0	١٠- نفقات أخرى
Total	237300.0	211125.0	188049.9	162040.0	المجموع

Source : Ministry of Finance .

المصدر : وزارة المالية

الجدول رقم ٣٨ - الإيرادات التقديرية في الموازنة العامة
(بملايين الليرات السورية)

**TABALE 38- ESTIMATED REVENUES IN THE GENERAL BUDGET
(IN MILLIONS OF SYRIAN POUNDS)**

	1998	1997	1996	1995	
1- Taxes & duties revenues	75516.0	69296.0	57371.0	48903.0	١- إيرادات الضرائب والرسوم
Direct revenues	52646.0	48143.0	36110.0	31611.0	إيرادات مباشرة
Tax on industrial , commercial and noncommercial professions	40854.0	37150.0	25900.0	22500.0	ضرائب على دخل المهن الصناعية والتجارية وغير التجارية
Tax on salaries and Wages	5100.0	4500.0	4300.0	3850.0	ضرائب على الرواتب والأجور
Real Estate tax revenues	1150.0	1100.0	1000.0	900.0	ضرائب على ريع العقارات
Other direct revenues	5542.0	5393.0	4910.0	4361.0	ضرائب ورسوم أخرى
Indirect revenues	22870.0	21153.0	21261.0	17292.0	إيرادات غير مباشرة
2- Services commutaion & Public domain revenues	20054.0	18574.0	12743.0	7186.0	٢- بدلات الخدمات و إيرادات وأملك الدولة
3- Miscellanoues revenues	60385.0	48108.0	53929.0	46157.0	٣- إيرادات متنوعة
Grants and subventions	—	—	—	—	هبات واعانات
Loans and assistance	—	—	—	—	قروض ومساعدات
Others	14175.0	23818.0	53929.0	46157.0	مختلفة
4- Available Surplus	47081.0	44516.0	32870.3	23147.3	٤- الفائض المتاح
Budget Surplus	33799.1	32303.5	22053.9	14309.4	فائض الموازنة
Liquidity Surplus	10587.7	9500.5	8202.5	6434.9	فائض السيولة
Municipalities	2694.2	2712.0	2613.9	2403.0	البلديات
5- Exceptional revenues	34264.0	30631.0	31136.6	36646.7	٥- إيرادات استثنائية
Foreign Loans & resources	23680.0	22184.0	22395.6	24282.4	قروض وموارد خارجية
Local resources	10204.0	8071.0	8441.0	12039.3	موارد داخلية
Other investment revenues	380.0	376.0	300.0	325.0	إيرادات استثمارية أخرى
Total	237300.0	211125.0	188049.9	162040.0	المجموع

Source : Ministry of Finance .

المصدر : وزارة المالية

الجدول رقم ٣٩ - تقديرات ميزان المدفوعات (*)
(بملايين الليرات السورية)

DESIGNATION	1997			العناصر
	الرصيد Balance	مدین Debit	دائن Credit	
Current Account Balance	21677	273902	295579	الحساب الجاري
1- Goods and Services	25536	228529	254065	١ - السلع والخدمات
A- Trade balance (F.O.B)	20376	161702	182078	أ - الميزان التجاري (قوب)
Public sector	87068	54080	141148	قطاع عام
Private sector	-66692	107622	40930	قطاع خاص
B- Services	5161	66827	71988	ب - الخدمات
Freight	-20376	29980	9604	الشحن والنقل
Travel	21992	24460	46452	سياحة وسفر
Government services(n.i.e.)	2288	8393	10681	خدمات حكومية (غير مذكورة في مكان آخر)
Other services	1257	3994	5251	خدمات أخرى
2- Income	-26255	45149	18894	٢ - الدخل
Seasonal workers remittanceS	9559	1122	10681	تحويلات العمال الموسميین
Investment earnings	-35814	44027	8213	دخل الاستثمار
3- Transfers	22395	224	22619	٣ - التحويلات الجارية
Government	404	224	628	قطاع حكومي
Private	21991	-	21991	قطاع خاص
Capital and Financial Accounts	3726	67813	71538	الحساب الرأسمالي والمالي
Capital Account	808	0	808	الحساب الرأسمالي
Financial Account	2917	67813	70730	الحساب المالي
Direct investment	3590	0	3590	استثمار مباشر
Portfolio investment	0	0	0	استثمار الحافظة
Other investment	-673	67813	67140	استثمارات أخرى
Long-term	-6014	23068	17054	طويلة الأجل
Short-term	5341	44745	50086	قصيرة الأجل
Total Current, Capital and Financial Accounts	25402	341715	367117	مجموع الحساب الجاري والرأسمالي والمالي
Net Errors and Omissions	-5251	5251	-	الخطأ والسهو
Overall Balance	20151	346966	367117	الميزان الكلي
Monetary Sector (Reserves)	-20151	26344	6193	القطاع النقدي
Monetary Gold	-	-	-	الذهب النقدي
Special Drawing Rights	-	-	-	حقوق السحب الخاصة
Net Foreign Assets	-20151	26344	6193	صافي الموجودات الأجنبية
Central Bank	6193	-	6193	المصرف المركزي
Assets	2917	-	2917	موجودات
Liabilities	3276	-	3276	إلتزامات
Commercial Bank of Syria	-26344	26344	-	المصرف التجاري السوري
Assets	-23292	23292	-	موجودات
Liabilities	-3052	3052	-	إلتزامات

(*) معدل الصرف الواسطي المثقل المستخدم في التحويل يعادل ٤٤,٨٨ ل. س في عام ١٩٩٧ و ٤٩,٢٧ ل. س في عام ١٩٩٨ للدولار الواحد .

**TABLE 39 - BALANCE OF PAYMENTS ESTIMATES
(IN MILLIONS OF SYRIAN POUNDS)**

DESIGNATION	1998			العناصر
	الرصيد Balance	مدین Debit	دائن Credit	
Current Account Balance	12661	278476	291137	الحساب الجاري
1- Goods and Services	9657	237039	246696	١ - السلع والخدمات
A- Trade balance (F.O.B)	-8770	163577	154807	أ - الميزان التجاري (فوب)
Public sector	60553	43949	104502	قطاع عام
Private sector	-69323	119628	50305	قطاع خاص
B- Services	18427	73462	91889	ب - الخدمات
Freight	-18575	31237	12662	الشحن والنقل
Travel	31188	28724	59912	سياحة وسفر
Government services(n.i.e.)	2562	9460	12022	خدمات حكومية (غير مذكورة في مكان آخر)
Other services	3252	4040	7292	خدمات أخرى
2- Income	-23158	41338	18180	٢ - الدخل
Seasonal workers remittanceS	9410	1429	10839	تحويلات العمال الموسميین
Investment earnings	-32568	39909	7341	دخل الاستثمار
3- Transfers	26162	99	26261	٣ - التحويلات الجارية
Government	1281	99	1380	قطاع حكومي
Private	24881	-	24881	قطاع خاص
Capital and Financial Accounts	10051	64445	74496	الحساب الرأسمالي والمالي
Capital Account	394	-	394	الحساب الرأسمالي
Financial Account	9657	64445	74102	الحساب المالي
Direct investment	4040	-	4040	استثمار مباشر
Portfolio investment	-	-	-	استثمار الحافظة
Other investment	5617	64445	70062	استثمارات أخرى
Long-term	8523	10692	19215	طويلة الأجل
Short-term	-2906	53753	50847	قصيرة الأجل
Total Current, Capital and Financial Accounts	22712	342921	365633	مجموع الحساب الجاري والرأسمالي والمالي
Net Errors and Omissions	-1329	1329	-	الخطأ والسهو
Overall Balance	21383	344250	365633	الميزان الكلي
Monetary Sector (Reserves)	-21383	24881	3498	القطاع النقدي
Monetary Gold	-	-	-	الذهب النقدي
Special Drawing Rights	-	-	-	حقوق السحب الخاصة
Net Foreign Assets	-21383	24881	3498	صافي الموجودات الأجنبية
Central Bank	-12416	15668	3252	المصرف المركزي
Assets	-15668	15668	-	موجودات
Liabilities	3252	-	3252	إلتزامات
Commercial Bank of Syria	-8967	9213	246	المصرف التجاري السوري
Assets	-9213	9213	-	موجودات
Liabilities	246	-	246	إلتزامات

(*) Exchange rates used in conversion. 1997 : L.S 44.88 = \$US1, 1998: L.S 49.27 = \$US 1.

الجدول رقم ٤٠ - نشاط السياحة (بالآلاف)
TABLE 40 - TOURISM ACTIVITY (IN THOUSANDS)

	1998	1997	1996	1995	1994	1993	1992	
Arrivals :								القادمون :
Neighboring Arab Countries (1)	1341	1277	1377	1265	1156	1119	982	بلدان عربية مجاورة (١)
Other Arab Countries	530	497	441	369	293	294	255	بلدان عربية أخرى
European Countries	170	184	174	176	151	117	100	بلدان أوروبية
Asian Countries	353	311	366	384	347	322	357	بلدان آسيوية
Others	70	64	78	59	65	58	45	بلدان أخرى
Total	2464	2333	2436	2253	2012	1910	1739	المجموع
Nights spent by tourists :								الليالي السياحية :
Arab	807	758	772	782	675	780	794	عرب
Foreigners	997	1079	1079	1040	909	979	1280	أجانب
Total	1804	1837	1851	1822	1584	1759	2074	المجموع
Syrian Departures to :								السوريون المغادرون إلى :
Neighboring Arab Countries (1)	...	1863	1340	1285	1955	1069	831	بلدان عربية مجاورة (١)
Other Arab Countries	149	312	391	299	285	252	225	بلدان عربية أخرى
European Countries	21	48	59	65	77	76	72	بلدان أوروبية
Asian Countries	21	55	60	73	90	99	96	بلدان آسيوية
Others	8	20	21	25	28	26	23	بلدان أخرى
Total		2298	1871	1747	2435	1522	1247	المجموع

Source : The central Bureau of statistics
 (1) Comprise Lebanon , Jordan and Iraq .

المصدر : المكتب المركزي للإحصاء
 (١) تشمل لبنان ، الاردن والعراق

الجدول ٤١ - الأرقام القياسية لأسعار الجملة
(١٠٠ = ١٩٩٠)
TABLE 41-WHOLESALE PRICES INDICES
(1990 =100)

Item	1998	1997	1996	1995	1994	المادة
1- Foodstuffs	156	160	159	150	141	١ - المواد الغذائية
Cereals and flour	189	178	174	172	157	— الحبوب والدقيق
Legumes,dried	149	154	154	152	122	— البقول الجافة
Meat, fresh and animal products	144	149	154	143	137	— اللحوم الطازجة والمنتجات الحيوانية
Vegetable Oils	167	169	173	135	127	— الزيوت النباتية
Vegetables and fruits	137	145	136	134	126	— الخضار والفواكه
Beverages and tobacco	192	194	202	190	193	— المشروبات والتبغ
Canned foodstuffs	183	168	179	169	147	— مواد غذائية معلبة
Other foodstuff	174	187	205	190	163	— مواد غذائية أخرى
2- Animals feed	116	108	108	111	106	٢ - المواد العلفية
3- Agriculture raw materials	177	170	170	161	150	٣ - المواد الأولية الزراعية
4- Manufactured materials	153	154	152	148	143	٤ - المواد المصنوعة
Yarn &fibers	171	165	165	152	146	— غزول وخبوط
Various texture	175	177	178	152	132	— أقمشة متنوعة
House durable commodities	112	109	107	107	106	— سلع معمرة منزلية
Chemical fertilizers	155	161	161	160	155	— الأسمدة الكيماوية
Wheels	149	143	137	162	251	— اطارات
Consumptional made commodities	118	139	130	119	120	— مصنوعات استهلاكية
Intermediate made commodities	123	133	129	117	106	— سلع مصنوعة وسيطة
5- Fuels	190	190	187	175	168	٥ - المحروقات
6-Building materials	163	150	129	135	136	٦ - مواد البناء
General index Number	163	164	160	155	145	الرقم القياسي العام

Source : The Central Bureau of Statistics .

المصدر : المكتب المركزي للإحصاء

الجدول رقم ٤٢ - الأرقام القياسية لأسعار التجزئة
(١٩٩٠ = ١٠٠)

النقل والمواصلات Transportation	التعليم والثقافة والترفيه Teaching, culture and welfare	معالجة وأدوية Treatments and medicines	مواد وأدوات نظافة Detergents and leansing materials	الإحتياجات الشخصية Personal needs	الوقود والاضاءة Fuel and lighting	الغذاء Foodstuffs	الفترة Period
7	6	5	4	3	2	1	
219	130	150	117	133	152	126	1993
200	139	180	124	142	206	146	1994
318	158	198	129	149	274	155	1995
377	173	206	131	133	278	169	1996
380	165	219	139	133	265	173	1997
376	171	224	142	134	269	169	1998
							1997
321	179	228	141	133	269	176	June حزيران
362	167	213	141	132	269	173	July تموز
362	167	212	141	132	270	172	Aug. آب
362	166	212	141	132	270	168	Sept. أيلول
408	147	217	142	134	266	170	Oct. تشرين الاول
409	147	217	142	134	263	170	Nov. تشرين الثاني
409	147	217	142	132	264	173	Dec. كانون الاول
							1998
406	169	227	142	136	260	177	Jan. كانون ثاني
407	167	226	141	136	261	173	Feb. شباط
407	167	226	141	136	261	170	Mar. اذار
322	193	230	143	132	267	166	Apr. نيسان
322	193	230	142	132	279	163	May أيار
322	194	231	142	132	276	160	June حزيران
363	173	217	142	132	276	164	July تموز
363	173	217	142	132	276	170	Aug. آب
363	173	217	142	132	276	175	Sept. أيلول
410	151	222	143	134	267	178	Oct. تشرين الاول
409	151	224	142	134	267	167	Nov. تشرين الثاني
411	151	223	142	134	267	163	Dec. كانون الاول
							1999
408	168	232	143	137	266	165	Jan. كانون ثاني
408	167	232	141	137	266	160	Feb. شباط
408	167	231	141	137	266	160	Mar. اذار
322	197	238	135	133	276	157	Apr. نيسان
323	198	238	142	133	276	156	May أيار
323	195	237	142	133	276	158	June حزيران
364	175	221	142	132	276	162	July تموز
364	181	221	142	134	269	165	Aug. آب
364	181	221	142	133	276	166	Sept. أيلول

**TABLE 42- RETAIL PRICES INDICES
(1990=100)**

الرقم القياسي العام General index	الايجار Rent	السلع المعمرة Durable goods	لعب وأدوات تسلية Toys and amusing materials	الأثاث والأدوات المنزلية Furniture and house utensils	بياضات ومناشف Linens and towels	الكساء clothes	خدمات شخصية Personal services
15	14	13	12	11	10	9	8
137	138	118	152	137	147	166	150
158	168	123	164	179	160	186	163
170	171	127	166	161	164	203	176
185	192	132	169	171	163	231	182
189	198	131	160	175	163	238	194
187	196	129	157	174	167	247	204
188	201	133	172	170	165	235	193
184	191	134	153	171	166	232	196
183	190	134	153	171	166	235	196
181	190	133	153	171	167	234	196
189	201	123	150	185	164	233	197
188	199	123	152	185	162	232	194
190	200	123	152	185	162	232	202
196	200	128	151	173	163	251	208
194	200	129	150	169	164	253	205
193	200	128	154	174	165	254	204
182	199	135	172	170	170	247	202
181	198	134	172	169	169	248	201
179	198	134	172	169	169	247	201
179	189	133	152	171	170	246	205
183	188	133	152	171	170	246	206
186	188	133	152	171	170	245	206
194	198	122	151	183	166	242	207
188	198	121	151	183	165	243	205
185	201	121	151	182	164	243	205
191	201	126	150	170	165	258	210
188	201	126	150	170	165	258	206
188	201	125	150	174	164	257	206
178	201	131	169	170	169	255	204
178	200	132	172	169	168	255	203
179	200	132	172	169	168	255	203
178	190	132	152	171	169	252	207
180	190	132	152	171	168	252	207
181	190	132	152	171	168	248	207

الجدول رقم ٤٣ - الأرقام القياسية للإنتاج الزراعي
(١٠٠=١٩٩٥)

TABLE 43- INDICES OF AGRICULTURAL PRODUCTION
(1995 =100)

المجموعات	عدد المواد	النتقيلات	1995	1996	1997r	1998P	Groups
	Number of items	Weights					
أ - الإنتاج النباتي	80	710	100	110	94	120	A- Vegetable Production
حبوب	5	282	100	98	71	89	Cereals
بقول	10	24	100	91	72	119	Dry legumes
خضروات	23	95	100	95	78	102	Vegetables
محاصيل صناعية	14	108	100	112	140	141	Industrial crops
فواكه	22	159	100	144	110	167	Fruits
منتجات أخرى	6	42	100	106	111	135	Others
ب - الإنتاج الحيواني	20	290	100	109	114	120	B- Animal production
حليب	5	91	100	109	121	129	Milk
تكاثر الحيوان	7	160	100	109	111	116	Livestock
بيض	1	23	100	104	106	104	Eggs
صوف وشعر	3	9	100	108	111	129	Wool and hair
منتجات أخرى	4	7	100	114	115	137	Others
الرقم القياسي العام		93	100	110	99	120	General Index

Source : The Central Bureau of Statistics .

المصدر : المكتب المركزي للإحصاء

الجدول رقم ٤٤ - إنتاج أهم المحاصيل الزراعية (بآلاف الأطنان)
TABLE 44- PRODUCTION OF MAJOR AGRICULTURAL CROPS
(IN THOUSANDS OF TONES)

CROPS	1998	1997	1996	1995	1994	1993	1992	المحصول
Wheat	4112	3031	4080	4184	3703	3627	3046	حنطة
Barley	869	983	1653	1705	1482	1553	1091	شعير
Corn	4	3	6	5	4	6	8	ذرة بيضاء
Lentils	154	88	152	148	116	95	75	عدس
Chick -peas	85	60	46	54	25	55	74	حمص
Potatoes	492	266	439	471	362	361	413	بطاطا
Tomatoes	561	407	409	427	426	397	481	بندورة
Onions	105	108	126	144	110	96	108	بصل
Cotton (unginned)	1018	1047	760	600	535	639	689	قطن محبب
Tobacco	22	17	18	23	14	15	24	تبغ
Sugar Beets	1202	1126	974	1406	1452	1237	1365	شوندر سكري
Peanut	29	24	32	30	29	30	27	فول سوداني
Olives	785	403	648	423	518	325	519	زيتون
Grapes	590	452	540	384	362	354	462	عنب
Apples	362	356	302	224	224	235	270	تفاح
Wool washed	15.0	14.9	14.5	13.3	12.3	11.1	17.6	صوف مغسول
Eggs (1)	2228	2273	2229	2136	2050	2026	1983	بيض (١)
Milk	1781	1610	1509	1414	1227	1244	1351	حليب

Source : The Central Bureau of Statistics .

المصدر : المكتب المركزي للإحصاء

1) In Millions of unit

(١) بملايين الوحدة

الجدول رقم ٤٥ - قيمة الانتاج الزراعي بأسعار ١٩٩٥ الثابتة
(بملايين الليرات السورية)

**TABLE 45- VALUE OF AGRICULTURAL PRODUCTION AT
CONSTANT 1995 PRICES
(IN MILLIONS OF SYRIAN POUNDS)**

	1998 P	1997 r	1996	1995	1994	
Vegetable Production	216858	171772	194175	165527	157109	الانتاج النباتي
Cereals	54331	43359	59027	59931	51157	حبوب
Industrial corps	32159	32026	25536	22977	21097	محاصيل صناعية
Fruits	57092	36539	49402	33772	36792	فواكه
Vegetables	20574	15792	18653	20008	18953	خضروات
Dry legumes	6179	4006	4721	5097	3488	بقول جافة
Other	46523	40050	36836	23742	25622	منتجات أخرى
Animal Production	86343	80056	78103	72417	65743	الانتاج الحيواني
Milk	38418	34441	32254	29819	28756	حليب
Livestock	39498	37599	36360	33487	27770	تكاثر الحيوان
Eggs	5270	5376	5272	5321	5877	بيض
Wool and hair	1052	1906	1969	1813	1578	صوف وشعر
Others	2105	734	2248	1977	1762	منتجات أخرى
TOTAL	303201	251828	272278	237944	222852	المجموع
Customs Duties	5107	4104	4223	3564	3050	الرسوم الجمركية
Gross Output At Producer's Value	308308	255932	276501	241508	225902	الانتاج الاجمالي بسعر المنتج

source: The Central Bureau of Statistics.

المصدر: المكتب المركزي للإحصاء.

الجدول رقم ٤٦ - قيمة الانتاج الزراعي بالأسعار الجارية
(بملايين الليرات السورية)

**TABLE 46- VALUE AGRICULTURAL PRODUCTION
AT CURRENT PRICES
(IN MILLIONS OF SYRIAN POUNDS)**

	1998 P	1997 r	1996 r	1995	1994	
Vegetable Production	246328	193597	205967	165527	147540	الانتاج النباتي
Cereals	55249	45250	62211	59931	51581	حبوب
Industrial corps	34364	34036	26592	22977	18810	محاصيل صناعية
Fruits	69110	45479	53740	33772	31495	فواكه
Vegetables	27175	19900	18645	20008	19528	خضروات
Dry legumes	6310	4077	4523	5097	3664	بقول جافة
Other	54120	44855	40256	23742	22462	منتجات أخرى
Animal Production	93472	90767	80445	72417	62782	الانتاج الحيواني
Milk	40854	38225	33696	29819	25633	حليب
Livestock	43544	42117	36834	33487	29301	تكاثر الحيوان
Eggs	5549	6124	5328	5321	4645	بيض
Wool and hair	1235	2279	2138	1814	1590	صوف وشعر
Others	2290	2022	2449	1976	1613	منتجات أخرى
TOTAL	339800	284364	286412	237944	210322	المجموع
Customs Duties	5014	4020	3860	3564	3129	الرسوم الجمركية
Gross Output At Producer's Value	344814	288384	290272	241508	213451	الانتاج الاجمالي بسعر المنتج

source: The Central Bureau of Statistics.

المصدر: المكتب المركزي للإحصاء.

الجدول رقم ٤٧ - الأرقام القياسية للنشاط الصناعي
(١٠٠=١٩٩٥)

TABLE 47- INDEX OF INDUSTRIAL PRODUCTION BY INDUSTRIAL CLASS
(1995 =100)

INDUSTRIES	1998 P	1997 r	1996	1994	التثقيلات WEIGHTS	الصناعات
A- Extractive industries	102	101	100	96	42744	أولاً - الصناعات الاستخراجية
B- Manufacturing industries	110	109	101	97	90613	ثانياً - الصناعات التحويلية
1- Food staff and beverages	100	109	106	96	27325	١- صناعة المواد الغذائية والمشروبات
2- Tobacco	108	105	88	77	7366	٢- صناعة التبغ
3- Textile and Yarn	118	115	102	95	10094	٣- صناعة المنسوجات
4- Clothes, fur preparation	84	92	92	100	852	٤- صناعة الملابس
5- Tanning, preparation and hides	101	93	94	148	508	٥- دبغ وتهيئة وصناعة الجلود
6- Wood and wooder products	77	58	82	65	414	٦- صناعة الخشب والمنتجات الخشبية
7- Paper and paper products	70	80	88	90	361	٧- صناعة الورق ومنتجاته
8- Coke and refined oil products	104	103	89	102	22650	٨- صناعة فحم الكوك والمنتجات النفطية
9- Chemical materials and products	164	140	131	118	4976	٩- صناعة المواد والمنتجات الكيماوية
10- Rubber and plastic	99	108	92	92	1010	١٠- صناعة المطاط واللدائن
11- Non metallic products	96	97	95	92	7856	١١- منتجات المعادن اللافلزية الأخرى
12- Bosaic metallic industry's	159	163	146	102	1713	١٢- الفلزات القاعدية الأساسية
13- mineral products other than machineries & equipments	63	83	89	76	599	١٣- منتجات المعادن المشكلة عدا الماكينات والمعدات
14-Other equipments and machines	104	91	107	112	1362	١٤- الآلات والمعدات الأخرى
15- Electric equipments and machines	149	111	108	81	2124	١٥- أجهزة كهربائية غير مصنفة في مكان آخر
16- Communication radio and T.V	187	178	167	114	1143	١٦- معدات وأجهزة التلفزيون والاتصالات
17- Furniture and Products elsewhere class ified	66	62	66	95	260	١٧- صنع الأثاث ومنتجات غير مصنفة في مكان آخر
C-industry of electric and water	129	115	108	91	10293	ثالثاً : صناعة الماء والكهرباء
Production of electric power	126	118	111	90	8454	انتاج الطاقة الكهربائية
Water nets & distribution	139	102	97	95	1839	شبكات المياه وتوزيعها
Total weights					143650	مجموع التثقيلات
General index	109	107	101	97		الرقم القياسي العام

Source: The Central Bureau of Statistics.

المصدر: المكتب المركزي للإحصاء.

الجدول رقم ٤٨ - أهم المنتجات الصناعية (بالآلاف الأطنان)

TABLE 48- PRODUCTION OF MAJOR INDUSTRIAL PRODUCTS
(IN THOUSANDS OF TONS)

	1998(*) P	1997 r	1996	1995	1994	1993	1992	
Vegetable Oil and Fats	43	51	36	39	33	26	34	الزيت والسمن النباتي
Olive Oil	...	78	127	85	100	60	103	زيت الزيتون
Canned Foods	11	22	20	18	18	15	18	الكونسروة
Sugar	89	176	181	158	180	183	178	السكر
Tobacco	10	10	9	10	8	7	8	التبغ والتبناك المصنوع
Cotton-cake	134	194	117	118	103	90	119	الكسبة
Wollen fabrics (1)	0.3	0.3	0.2	0.2	0.4	0.7	0.5	الأجواخ (١)
Cotton and Silk yarn	60	53	43	40	37	33	38	الغزول القطنية والحريرية
Cotton and Silk textiles	13	25	15	23	28	29	26	النسيج القطنية والحريرية
Cement	5016	4838	4817	4804	4344	3906	3515	الاسمنت
Glass	52	29	58	70	54	57	53	الزجاج
Paints	7	26	21	20	20	19	20	الدهانات
Refrigerators	53	138.2	155.2	156.2	148.3	150.5	128.8	الثلاجات (٢)
Batteries(dry&liquid) (5)	6.0	7.0	5.3	8.4	8.8	4.1	4.2	البطاريات جافة وسائلة (٥)
Televisions (2)	150.5	128.2	123.8	71.2	77.4	19.5	20.0	أجهزة تلفزيونية (٢)
Washing -machines	...	71.5	80.0	77.6	49.8	46.7	40.9	الغسالات (٢)
Plywood (3)	4.3	78.3	87.6	82.7	4.5	3.0	1.4	الخشب المعاكس (٣)
Soap	7	18	18	18	18	17	17	الصابون
Electricity (4)	19841	18259	17278	15549	14036	11709	11626	الكهرباء (٤)
Crude oil (3)	33140	33177	33791	34277	32432	32621	29763	النفط الخام (٣)
Phosphate	2494	2471	2188	1598	1202	930	1265	الفوسفات
Salt	178	119	72	111	100	113	84	الملح
Natural asphalt	154	115	116	108	82	57	72	الجير الاسفلتي

Source: The Central Bureau of statistics.

(1) In tons

(2) In thousands of units

(3) In thousands of cubic meters

(4) In millions of kwh

(5) In millions of units

(*) Public Sector Production.

المصدر: المكتب المركزي للإحصاء

(١) بالاطنان

(٢) بالآلاف الوحدة

(٣) بالآلاف الأمتار المكعبة

(٤) بملايين الكيلوات الساعي

(٥) بملايين الوحدة

(*) انتاج القطاع العام فقط .

الجدول رقم ٤٩ - عدد وأجور المشتغلين في القطاع العام الصناعي
(الأجر بملايين الليرات السورية)

TABLE 49- EMPLOYEES AND WAGES IN THE INDUSTRIAL PUBLIC SECTOR
(WAGES IN MILLIONS OF S.P.)

Industries	1998		1997 r		1996		الصناعات
	عدد		عدد		عدد		
	No.of Employees	Wages	No.of Employees	Wages	No.of Employees	Wages	
A - Manufacturing industries							أ - الصناعات التحويلية
1- Food staff and beverages	23237	1962	23359	1860	22874	1802	١ - الصناعات الغذائية والمشروبات
2- Tobacco	9085	789	9033	850	9151	935	٢ - صناعة التبغ
3- Textile and yarn	25087	2393	24012	2229	21834	2046	٣ - صناعة الغزل والنسيج
4- Clothes, fur preparation and dyeing	2813	252	2907	235	2908	237	٤ - صناعة الملابس وتهيئة وصبغ الفراء
5- Tanning, preparation and hides	1622	162	1661	154	1730	157	٥ - دباغ وتهيئة وصناعة الجلود
6- Wood and wooder products	369	38	382	36	403	38	٦ - صناعة الخشب والمنتجات الخشبية
7- Paper and paper products	557	54	562	54	589	66	٧ - صناعة الورق ومنتجاته
8- Coke and refined oil products	7361	1079	7126	999	6889	966	٨ - صناعة فحم الكوك والمنتجات النقية المكررة
9- Chemical materials and products	4569	711	5290	609	5308	566	٩ - صناعة المواد والمنتجات الكيميائية
10- Rubber and plastic	2009	246	2063	229	2063	236	١٠ - صنع منتجات المطاط واللدائن
11- Non-metallic products	19460	2251	19533	2139	19433	2103	١١ - صنع منتجات المعادن اللافلزية
12- Basic metallic products	1801	221	1788	213	1784	198	١٢ - صناعة الفلزات القاعدية الأساسية
13- Mineral products other than machineries and equipments	825	78	825	74	918	80	١٣ - صنع منتجات المعادن المشكلة عدا الماكينات والمعدات
14- Other equipments and machines	2303	281	2310	267	2309	254	١٤ - صنع الآلات والمعدات الأخرى
15- Electric equipment and machines	1928	197	2016	184	2480	240	١٥ - صنع الآلات والأجهزة الكهربائية الغير مصنفة في مكان آخر
16- Communication radio and T.V	971	94	951	85	934	85	١٦ - صنع معدات وأجهزة التلفزيون والإتصالات
17- Furniture & products elsewhere classified	402	38	406	38	459	43	١٧ - صنع الأثاث ومنتجات غير مصنفة في مكان آخر
Total of manufacturing industries	104399	10846	104224	10255	102066	10052	مجموع الصناعات التحويلية
B- Extractive industries	18381	1755	17584	1608	16936	1517	ب - الصناعات الاستخراجية
C- Electricity & Water industries	42885	3951	39629	3526	36311	3188	ج - صناعة الكهرباء والمياه
Total	165665	16552	161437	15389	155313	14757	المجموع

Source : The Central Bureau of Statistics .

المصدر : المكتب المركزي للإحصاء

الجدول رقم ٥٠ - نشاط البناء (بالآلاف الأمتار المربعة)
TABLE 50- CONSTRUCTION ACTIVITY
(IN THOUSANDS OF SQUARE METERS)

الأبنية الأخرى Others	الأبنية الصناعية Industrial Buildings		الأبنية التجارية Commercial Buildings		إضافات للأبنية السكنية Additions to Residential Buildings		الأبنية السكنية التجارية Commercial Residential Buildings			الأبنية السكنية Residential Buildings		السنة Year
	عدد المساحة الرخص الطابقيه (000,) No,of M2 Permits	عدد المساحة الرخص الطابقيه (000,) No,of M2 Permits	عدد المساحة الرخص الطابقيه (000,) No,of M2 Permits	عدد المساحة الرخص الطابقيه (000,) No,of M2 Permits	عدد المساحة الرخص الطابقيه (000,) M2	عدد الرخص No,of Permits	المساحة الطابقيه (000,) M2	عدد الرخص No,of Permits	عدد المساحة الرخص الطابقيه (000,) M2	عدد المساحة الرخص الطابقيه (000,) M2	عدد الرخص No,of Permits	
198 696	46 88	121 304	25 615	180 527 947	3385 12392	1987						
115 430	28 61	55 191	14 377	127 387 623	2003 7394	1988						
53 132	43 66	82 231	15 409	119 399 599	1844 5835	1989						
54 205	94 216	64 270	11 321	144 475 671	1933 6987	1990						
127 644	82 112	150 477	18 408	188 583 915	2709 11879	1991						
182 1050	196 236	178 493	27 769	180 577 910	3169 12179	1992						
238 1160	322 445	268 564	43 1164	208 629 1088	3817 15807	1993						
329 1455	266 402	220 573	49 1524	282 918 1553	4955 20898	1994						
325 943	258 666	309 637	24 729	326 1043 1678	5356 19902	1995						
184 500	141 343	338 520	11 310	280 845 1317	3613 12286	1996						
121 178	99 172	328 477	5 170	163 486 710	2226 5733	1997r						
93 203	175 172	203 568	6 176	99 327 549	1787 5414	1998						

Source: The Central Bureau of Statistics.

المصدر: المكتب المركزي للإحصاء.

الجدول رقم ٥١ - مؤشرات التجارة الخارجية
القيمة (بملايين الليرات السورية) والكمية (بالآلاف الأطنان)

TABLE 51- INDICATORS OF FOREIGN TRADE
VALUE (IN MILLIONS OF S.P.) AND QUANTITY (IN THOUSANDS OF TONS)

الترانزيت Transit		إعادة التصدير Re-exports		التصدير Exports		الادخال المؤقت Temporary entry		الاستيراد Imports		السنة YEAR
كمية Qty.	قيمة Val.	كمية Qty.	قيمة Val.	كمية Qty.	قيمة Val.	كمية Qty.	قيمة Val.	كمية Qty.	قيمة Val.	
1213	3663	15	244	8398	15192	19	322	6437	27915	1987
789	1853	27	247	9671	15093	18	273	4047	25040	1988
588	2317	21	610	13257	33740	18	461	4260	23544	1989
546	2299	47	1337	15311	47282	62	1622	4465	26936	1990
796	8881	15	697	16643	38504	30	867	4774	31066	1991
8016	17185	36	846	19813	34720	38	958	4612	39178	1992
1849	12962	59	1499	21142	35318	44	921	5770	46469	1993
1586	14667	66	2480	20784	34151 r	26	1011	5466	61374	1994
1375	14778	70	6285	22689	40040 r	24	1143	4936	52856	1995
1310	15905	59	2940	22197	44887	35	1541	5695	60385	1996
1156	13529	100	2267	23318	43953	21	9889	6555	45211	1997
1442	16338	73	3129	22531	32443	17	882	5436	43724	1998 r

Source: The Central Bureau of Statistics

المصدر : المكتب المركزي للإحصاء

الجدول رقم ٥٢ - الصادرات والاستيرادات حسب التصنيف الدولي المعدل (*)
(بملايين الليرات السورية)

TABLE 52- EXPORTS AND IMPORTS ACCORDING TO S.I.T.C REVISED (*)
(IN MILLIONS OF SYRIAN POUNDS)

Sections of S.I.T.C.	1998		1997		1996		1995		1994		الأقسام حسب التصنيف الدولي المعدل
	التصدير Imp.	الاستيراد Exp.	التصدير Imp.	الاستيراد Exp.	التصدير Imp.	الاستيراد Exp.	التصدير Imp.	الاستيراد Exp.	التصدير Imp.	الاستيراد Exp.	
0- Food and live animals	6930.3	6347.4	7361.1	7896.0	7374.8	6957.9	7215.2	5191.0	9029.4	6373.0	٠ - الأغذية و الحيوانات الحية
1- Beverages and tobacco	133.4	49.5	217.9	104.9	342.2	30.1	337.5	97.8	621.7	78.7	١ - المشروبات والتبغ
2- Crude material, inedible except fuels	1900.0	4018.3	1792.7	3607.7	1899.1	2484.3	2184.1	3128.6	1744.4	3041.9	٢ - المواد الخام غير المعدة للأكل باستثناء المحروقات
3- Mineral fuels and lubricants	1747.6	17991.9	1914.6	27947.7	1081.5	30711.8	573.8	27863.1	1001.7	22391.1	٣ - الوقود المعدنية ومواد التشحيم والمواد المشابهة
4- Animal and vegetable oil and fats	1168.4	110.4	1194.9	139.9	1191.1	184.0	1085.3	153.1	1011.2	12.8	٤ - الزيوت والشحوم الحيوانية والنباتية
5- Chemicals	5628.3	528.1	6253.7	206.5	7248.5	113.4	5387.6	270.0	5189.3	173.0	٥ - المواد الكيماوية
6- Manufactured goods	13753.8	1496.3	13601.0	1537.1	19192.5	1222.9	16818.2	2460.2	17062.3	2284.9	٦ - البضائع المصنوعة مصنفة حسب المادة
7- Machinery and transport equipment	10285.6	86.0	10380.9	79.7	19131.2	80.7	16690.0	373.5	22831.5	251.5	٧ - آلات ومعدات النقل
8- Miscellaneous	1058.4	1814.6	1158.1	2433.6	1398.5	3101.9	1523.3	5016.3	1787.8	5210.3	٨ - مصنوعات متنوعة
9- Unclassified commodities	1119.2	—	1335.8	0.0	1526.0	0.0	1041.0	8.2	1094.8	1.3	٩ - بضائع غير مصنعة
TOTAL	43725.0	32442.5	45210.7	43953.1	60385.4	44887.0	52856.0	44561.8	61374.1	39818.5	المجموع

Source :The Central Bureau of Statistics
(*) Coin and some gold items are not included

المصدر : المكتب المركزي للإحصاء
(*) لا تتضمن أرقام النقد وبعض بنود الذهب

الجدول رقم ٥٣ - الأرقام القياسية للصادرات حسب التصنيف الدولي المعدل (*)
(١٩٩٠ = ١٠٠)

**TABLE 53- INDEX NUMBER OF EXPORTS ACCORDING TO S.I.T.C. REVISED(*)
(1990=100)**

Sections of S.I.T.C. Revised	1998		1997		الأقسام حسب التصنيف الدولي المعدل
	الكمية	سعر الوحدة	الكمية	سعر الوحدة	
	Quantum	Unit Price	Quantum	Unit Price	
0- Food and live animals	214	81	326	110	٠ - الأغذية والحيوانات الحية
1- Beverages and tobacco	15	83	32	69	١ - المشروبات والتبغ
2- Crude material, inedible except fuels	248	65	196	72	٢ - المواد الخام غير المعدة للأكل باستثناء المحروقات
3- Mineral fuels and lubricants	158	55	162	82	٣ - الوقود المعدنية ومواد التشحيم والمواد المشابهة
4- Animal and vegetable oil and fats	—	—	—	—	٤ - الزيوت والشحوم الحيوانية والنباتية
5- Chemicals	749	7	158	60	٥ - المواد الكيماوية
6- Manufactured goods	284	31	301	25	٦ - البضائع المصنوعة مصنفة حسب المادة
7- Machinery and transport equipment	285	189	439	50	٧ - آلات ومعدات النقل
8- Miscellaneous	133	38	144	42	٨ - مصنوعات متنوعة
9- Unclassified commodities	594	60	—	—	٩ - بضائع غير مصنفة
General Index	185	53	183	75	الرقم القياسي العام

Source: The Central Bureau of Statistics
(*) Coin and some gold items are not included

المصدر: المكتب المركزي للإحصاء
(*) لا تتضمن أرقام النقد وبعض بنود الذهب

الجدول رقم ٥٤ - الأرقام القياسية للاستيرادات حسب التصنيف الدولي المعدل (*)
(١٩٩٠ = ١٠٠)

TABLE 54- INDEX NUMBER OF IMPORTS ACCORDING TO S.I.T.C .REVISED(*)
(1990=100)

Sections of S.I.T.C. Revised	1988		1997		الأقسام حسب التصنيف الدولي المعدل
	الكمية Quantum	سعر الوحدة Unit Price	الكمية Quantum	سعر الوحدة Unit Price	
0- Food and live animals	130	78	129	83	٠ - الأغذية والحيوانات الحية
1- Beverages and tobacco	77	133	106	103	١ - المشروبات والتبغ
2- Crude material, inedible except fuels	216	112	267	111	٢ - المواد الخام غير المعدة للأكل باستثناء المحروقات
3- Mineral fuels and lubricants	291	112	295	125	٣ - الوقود المعدنية ومواد التشحيم والمواد المشابهة
4- Animal and vegetable oil and fats	182	105	205	95	٤ - الزيوت والشحوم الحيوانية والنباتية
5- Chemicals	178	123	198	117	٥ - المواد الكيماوية
6- Manufactured goods	269	97	248	95	٦ - البضائع المصنوعة مصنفة حسب المادة
7- Machinery and transport equipment	473	113	305	159	٧ - آلات ومعدات النقل
8- Miscellaneous	281	70	217	87	٨ - مصنوعات متنوعة
9- Unclassified commodities	—	—	—	—	٩ - بضائع غير مصنفة
General Index	255	99	218	107	الرقم القياسي العام

Source: The Central Bureau of Statistics
(* Coin and some gold items are not included)

المصدر: المكتب المركزي للإحصاء
(* لا تتضمن أرقام النقد وبعض بنود الذهب)

الجدول رقم ٥٥- الصادرات والاستيرادات حسب الاستخدام الاقتصادي للسلع (*)
القيمة (بملايين الليرات السورية) و الكمية (بالآلاف الأطنان)

EXPORT				التصدير				
1998		1997		1996		1995		
كمية Qty.	قيمة Val.	كمية Qty.	قيمة Val.	كمية Qty.	قيمة Val.	كمية Qty.	قيمة Val.	
944.9	6427.6	1677.5	8032.0	1362.1	7119.0	1088.3	5376.7	١- الأغذية والمشروبات
873.2	5602.8	1622.6	7305.9	1279.9	6228.1	1001.1	4601.0	— خام
454.8	1645.8	1189.0	3188.6	836.0	2743.4	674.1	1419.7	للصناعة
418.4	3957.0	433.6	4117.3	443.9	3484.7	327.0	3181.3	للاستهلاك المنزلي
71.7	824.8	54.9	726.1	82.2	890.9	87.2	775.7	— مصنعة
36.0	284.8	18.4	203.9	36.5	232.2	48.8	143.5	للصناعة
35.7	540.0	36.5	522.2	45.7	658.7	38.4	632.2	للاستهلاك المنزلي
21496.3	23465.1	21572.6	33036.9	20768.5	34370.3	21535.4	33183.1	مواد ضرورية للصناعة (غير غذائية)(٢+٣)
2453.8	5523.7	2113.0	5116.2	1722.3	3703.5	1687.8	5341.0	٢- مواد ضرورية للصناعة غير مصنفة في مكان آخر
2212.8	4051.8	1962.6	3667.4	1537.2	2489.0	1593.0	3459.7	— خام
241.0	1471.9	150.4	1448.8	185.1	1214.5	94.8	1881.3	— مصنعة
19042.5	17941.4	19459.6	27920.7	19046.2	30666.8	19847.6	27842.1	٣- الوقود والزيوت المعدنية
16672.8	15472.9	16751.8	24396.4	17443.2	28519.8	18370.8	24752.5	— خام
2369.7	2468.5	2707.8	3524.3	1603.0	2147.0	1476.8	3089.6	— مصنعة
5.4	77.5	4.3	66.7	1.1	9.2	0.5	23.0	٤- وسائل النقل وقطعها التبديلية
0.9	8.4	1.2	14.0	8.8	73.3	13.3	330.6	٥- الآلات والأدوات الأخرى الرأسمالية وقطعها التبديلية
83.1	2463.9	61.9	2803.2	56.3	3315.2	51.6	5647.9	٦- البضائع الاستهلاكية (غير الغذائية)
3.3	67.2	3.3	80.5	3.2	71.1	4.0	220.2	— معمرة
32.2	1607.2	36.4	2162.5	37.6	2785.8	32.7	4576.4	— نصف معمرة
47.6	789.5	22.2	560.2	15.5	458.3	14.9	851.3	— غير معمرة
0.0	0.0	0.0	0.0	0.0	0.0	0.0	0.5	٧- بضائع غير مصنفة
22530.6	32442.5	23317.5	43952.8	22196.8	44887.0	22689.1	44561.8	المجموع

المصدر: المكتب المركزي للإحصاء
(*) لا تتضمن أرقام النقد وبعض بنود الذهب

**TABLE 55- EXPORTS AND IMPORTS BY ECONOMIC USE OF THE PRODUCT(*)
VALUE (IN MILLIONS OF S.P.) AND QUANTITY (IN THOUSANDS OF TONS)**

	Import						الاستيراد	
	1998		1997		1996		1995	
	كمية Qty.	قيمة Val.	كمية Qty.	قيمة Val.	كمية Qty.	قيمة Val.	كمية Qty.	قيمة Val.
1- Food & beverages	1037.8	6832.2	1036.5	6984.8	962.6	7456.0	811.3	7385.1
- Primary	407.1	2863.2	406.3	2924.9	275.7	3357.7	290.4	3568.3
Industry	278.0	1607.3	304.3	1931.3	180.9	2016.1	291.4	1906.1
Households	129.1	1255.9	102.0	993.6	94.8	1341.6	99.0	1662.2
- Processed	630.7	3969.0	630.2	4059.9	686.9	4098.3	520.9	3816.8
Industry	88.7	580.9	173.2	876.9	219.4	1052.5	162.6	851.4
Households	542.0	3388.1	457.0	3183.0	467.5	3045.8	358.3	2965.4
INDUSTRIAL SUPPLIES(nonfood)(2+3)	4145.6	23525.3	5236.6	24271.6	4431.5	30120.6	3788.9	24647.5
2- Industrial supplies not specified elsewhere	3415.8	21785.9	4480.3	22370.5	3945.0	29040.2	3574.1	24084.5
- Primary	597.6	1368.1	699.9	1526.9	366.0	1174.9	392.7	1082.4
- Processed	2818.2	20417.8	3780.4	20843.6	3579.0	27865.3	3181.4	23002.1
3- Fuels and lubricants	729.8	1739.4	756.3	1901.1	486.5	1080.4	214.8	563.0
- Primary	3.1	6.6	2.5	5.4	1.4	3.3	1.2	2.7
- Processed	726.7	1732.8	753.8	1895.7	485.1	1077.1	213.6	560.3
4-Transport equipment and accessories thereof	112.3	6432.7	110.6	7140.2	114.2	6958.0	128.2	7145.0
5- Other equipment and accessories thereof	111.2	4744.9	94.0	4386.5	144.2	12313.8	160.2	10474.0
6- Consumer goods (non food)	28.8	1069.9	76.5	1089.8	42.0	2008.2	47.6	2162.0
- Durable	8.7	298.3	53.1	285.0	19.2	582.9	10.2	610.4
- Semi-durable	6.9	256.2	10.7	258.4	6.2	381.8	8.6	649.7
- Non-durable	13.2	515.4	12.7	546.4	16.6	1043.5	28.8	901.9
7- Unclassified goods	0.5	1119.9	0.6	1337.8	0.1	1528.8	0.0	1042.4
TOTAL	5436.2	43724.9	6554.8	45210.7	5694.6	60385.4	4936.2	52856.0

Source :The Central Bureau of Statistics

(*) Coin and some gold items are not included

الجدول رقم ٥٦ - الصادرات والاستيرادات السورية حسب نوع الاستخدام (*)
(بملايين الليرات السورية)

TABLE 56- SYRIAN EXPORTS AND IMPORTS BY TYPE OF UTILIZATION (*)
(IN MILLIONS OF SYRIAN POUNDS)

المجموع Total	الأصول الثابتة (رأسمال) Capital Goods		الاستهلاك الوسيط Intermediate consumption		الاستهلاك النهائي Final consumption		الفترة Period	
	التصدير Exp.	الاستيراد Imp.	التصدير Exp.	الاستيراد Imp.	التصدير Exp.	الاستيراد Imp.		
31066	38504	7328	75	20120	30965	3618	7464	1991
39178	34720	13528	83	21813	29836	3837	4801	1992
46469	35318	16382	122	25299	28738	4788	6458	1993
61374	39818	23808	241	28582	28857	8984	10720	1994
52856	44562	17579	353	27430	34746	7847	9463	1995
60385	44887	19250	82	33189	37346	7946	7459	1996
45211	43953	11514	81	27080	36429	6617	7443	1997
43725	32443	11159	86	25713	25396	6853	6961	1998

Source : The Central Bureau of Statistics.

(*) Coin and some gold items are not included

المصدر : المكتب المركزي للإحصاء .

(*) لا تتضمن أرقام النقد وبعض بنود الذهب

الجدول رقم ٥٧ - الصادرات والاستيرادات السورية حسب طبيعة المواد (*)
(بملايين الليرات السورية)

TABLE 57- SYRIAN EXPORTS AND IMPORTS BY NATURE OF GOODS (*)
(IN MILLIONS OF SYRIAN POUNDS)

المجموع Total	المواد نصف المصنعة Semi-finished		المواد المصنعة Finished		المواد الخام Primary		الفترة Period	
	التصدير Exp.	الاستيراد Imp.	التصدير Exp.	الاستيراد Imp.	التصدير Exp.	الاستيراد Imp.		
31066	38504	15690	6226	10955	8788	4421	23490	1991
39178	34720	17232	1569	18093	5420	3853	27731	1992
46469	35318	20046	1216	22303	5676	4120	28426	1993
61374	39818	24533	1982	30827	8998	6014	28838	1994
52856	44562	23879	2025	24324	9724	4653	32813	1995
60385	44887	28917	1447	26932	6203	4536	37237	1996
45211	43953	21721	1653	19033	6930	4457	35370	1997
43725	32443	20999	1757	18489	5559	4237	25127	1998

Source : The Central Bureau of Statistics.

(*) Coin and some gold items are not included

المصدر : المكتب المركزي للإحصاء .

(*) لا تتضمن أرقام النقد وبعض بنود الذهب

الجدول رقم ٥٨ - الصادرات والاستيرادات السورية حسب القطاعين العام والخاص
(بملايين الليرات السورية)

TABLE 58- SYRIAN EXPORTS AND IMPORTS BY PUBLIC AND PRIVATE SECTORS
(IN MILLIONS OF SYRIAN POUNDS)

الميزان التجاري Trade balance (3-6)	Imports (2) الاستيرادات (٢)			Export (1) الصادرات (١)			في آخر الفترة End of Period
	المجموع Total	قطاع خاص Private sector	قطاع عام Public sector	المجموع Total	قطاع خاص Private sector	قطاع عام Public sector	
7	6	5	4	3	2	1	
- 11150.8	46468.8	28752.0	17716.8	35318.0	8831.2	26486.8	1993
- 27123.2	61374.0	38299.7	23074.3	34250.8	8113.4r	26137.4	1994
- 12815.9	52856.0	34544.8	18311.2	40040.1	8164.8r	31875.3	1995
- 15498.4	60385.4	37030.5	23354.9	44887.0	10169.7	34717.3	1996
- 1257.7	45210.7	31369.4	13841.3	43953.0	9207.0	34746.0	1997
- 11282.0	43725.5	32683.6	11041.9	32442.5	9114.5	23328.0	1998
							1996
- 3051.2	12658.0	8319.4	4338.6	9606.8	2170.9	7435.9	1st.Q. الربع الأول
- 3675.6	14570.3	8573.1	5997.2	10894.7	2296.0	8598.7	2nd.Q. الربع الثاني
- 3669.7	16046.5	8027.2	8019.3	12376.3	3081.0	9295.3	3rd.Q. الربع الثالث
- 5101.4	17110.6	12110.8	4999.8	12009.2	2621.8	9387.4	4th.Q. الربع الرابع
							1997
+ 1385.1	8989.5	6097.6	2891.9	10374.6	1752.5	8622.1	1st.Q. الربع الأول
+ 292.6	10036.7	6762.1	3274.6	10329.3	2073.7	8255.6	2nd.Q. الربع الثاني
+ 2372.7	9694.1	7205.8	2488.3	12066.8	2990.8	9076.0	3rd.Q. الربع الثالث
- 5308.1	16490.4	11303.9	5186.5	11182.3	2390.0	8792.3	4th.Q. الربع الرابع
							1998
- 2903.0	11315.0	7668.0	3647.0	8412.0	2277.0	6135.0	1st.Q. الربع الأول
- 4090.0	11711.0	7354.0	4357.0	7621.0	1525.0	6096.0	2nd.Q. الربع الثاني
- 1523.5	3738.2	2564.8	1173.4	2214.7	452.1	1762.6	July تموز
- 146.4	3145.3	2983.2	162.1	2998.9	983.0	2015.9	Aug. آب
+ 427.4	2106.0	2020.6	85.4	2533.4	510.4	2023.0	Sept. أيلول
- 117.0	2957.0	2786.0	171.0	2840.0	1187.0	1653.0	Oct. تشرين أول
- 37.0	3270.0	2870.0	400.0	3233.0	1333.0	1900.0	Nov. تشرين الثاني
- 2892.0	5483.0	4437.0	1046.0	2591.0	847.0	1744.0	Dec. كانون أول
							1999
- 113.1	2027.4	1854.7	172.7	1914.3	558.8	1355.5	Jan. كانون ثاني
+ 115.0	2817.3	2619.5	197.8	2932.3	840.7	2091.6	Feb. شباط
- 584.1	3467.7	2643.5	824.2	2883.6	967.4	1916.2	Mar. آذار
- 532.0	3932.0	3444.0	488.0	3400.0	895.0	2505.0	Apr. نيسان
- 16.0	2781.0	2472.0	309.0	2765.0	606.0	2159.0	May أيار
- 1124.0	4102.0	3367.0	735.0	2978.0	1074.0	1904.0	June حزيران

Source : The Central Bureau of Statistics

(1) F.O.B.

(2) C.I.F.

المصدر : المكتب المركزي للإحصاء

(١) الأرقام فوب

(٢) الأرقام سيف

الجدول رقم ٥٩ - أهم الصادرات السورية
القيمة (بملايين الليرات السورية) والكمية (بالآلاف الأطنان)

الكسبة Oil-cake		ثمار وخضار ومحضراتها Fruits,vegetables and preparations Thereof		العدس Lentils		حنطة Wheat		صوف Wool		قطن خام Raw Cotton (Fiber)		في آخر الفترة End of Period
كمية Qty.	قيمة Val.	كمية Qty.	قيمة Val.	كمية Qty.	قيمة Val.	كمية Qty.	قيمة Val.	كمية Qty.	قيمة Val.	كمية Qty.	قيمة Val.	
12.9	1.6	434.5	3197.0	5.0	20.7	6.6	19.1	2.5	17.7	158.9	1955.8	1993
3.9	0.1	427.1	4124.2	67.4	250.0	11.5	40.2	3.9	61.2	150.6	2181.1	1994
6.8	0.9	292.2	2801.8	31.1	147.9	59.1	222.5	2.5	19.4	123.7	2390.8	1995
28.6	41.3	340.6	3107.7	127.8	599.0	278.2	652.7	2.7	18.1	99.7	1913.7	1996
36.9	26.7	303.2	3332.2	133.6	772.8	884.9	2142.0	3.0	21.0	155.6	2772.6	1997
45.4	40.7	375.5	3887.3	55.6	364.6	428.3	1062.8	3.6	29.8	199.9	3065.3	1998
												1997
3.8	4.8	35.8	364.7	37.3	178.6	138.5	295.3	0.8	6.8	33.2	573.5	1st.Q. الربع الأول
8.4	7.2	31.6	629.6	12.1	69.9	156.7	330.5	0.5	2.7	40.8	711.5	2nd.Q. الربع الثاني
16.2	8.9	122.3	1351.9	39.3	262.7	232.0	538.9	0.8	5.4	45.5	802.4	3rd.Q. الربع الثالث
8.4	5.9	113.4	986.0	44.9	261.6	357.7	977.4	0.9	6.1	36.1	685.2	4th.Q. الربع الرابع
												1998
7.9	8.5	55.1	964.0	5.5	36.8	96.6	275.4	0.3	2.4	39.0	657.0	1st.Q. الربع الأول
13.1	14.3	45.0	406.6	2.5	15.1	78.0	196.2	1.3	11.8	51.1	818.8	2nd.Q. الربع الثاني
2.2	3.3	19.0	156.5	1.5	11.8	50.3	104.3	0.4	3.1	22.1	334.9	July تموز
15.2	3.2	23.8	273.3	24.2	149.4	50.5	99.0	0.3	2.7	21.9	307.9	Aug. آب
1.1	1.7	46.1	338.1	2.4	19.7	68.8	182.9	0.2	1.8	9.1	138.8	Sept. أيلول
1.8	2.7	76.8	675.8	7.2	48.3	—	—	0.5	3.5	19.9	286.8	Oct. تشرين أول
1.1	1.3	72.1	707.3	10.6	71.2	39.0	100.7	0.2	1.6	19.7	266.2	Nov. تشرين الثاني
3.0	5.7	37.6	365.7	1.7	12.3	45.1	104.3	0.4	2.9	17.1	254.9	Dec. كانون أول
												1999
1.1	1.8	26.6	212.6	1.9	12.7	—	—	0.2	1.5	7.3	109.5	Jan. كانون ثاني
1.7	3.0	30.4	276.5	0.2	1.6	42.0	108.2	0.2	1.2	8.9	128.8	Feb. شباط
3.1	4.2	45.5	352.8	3.0	20.3	19.0	48.9	0.2	1.6	14.4	196.6	Mar. آذار
2.0	3.2	24.4	227.0	2.2	14.2	—	—	0.2	1.5	20.2	271.9	Apr. نيسان
0.6	0.8	34.7	316.1	0.4	2.5	—	—	0.0	0.3	18.3	234.5	May أيار
—	—	35.9	359.8	3.3	30.8	20.6	48.4	0.0	0.3	11.0	138.8	June حزيران

المصدر : المكتب المركزي للإحصاء

TABLE 59- MAIN SYRIAN EXPORTS
VALUE (IN MILLIONS OF S.P.) AND QUANTITY (IN THOUSANDS OF TONS)

النفط الخام Crude Oil		الفوسفات Phosphate		غزول و أنسجة Textiles		الجلود (عدا جلود الفراء) Raw Hides and Leather(Excluding Furskins)		التبغ Tobacco		حيوانات حية و لحوم Live animals and Meat		
كمية Qty.	قيمة Val.	كمية Qty.	قيمة Val.	كمية Qty.	قيمة Val.	كمية Qty.	قيمة Val.	كمية Qty.	قيمة Val.	ألف رأس (1000 Heads).	كمية Qty.	قيمة Val.
16904.6	21007.2	818.4	172.8	58.9	3150.0	5.1	243.2	2.0	47.0	844	1.8	968.8
14717.7	20605.4	882.8	300.8	73.3	6184.7	4.6	303.2	1.6	47.2	833	0.3	858.2
18370.8	24752.4	1374.2	251.1	64.3	5512.9	6.7	434.9	3.7	90.3	956	0.3	537.2
17443.2	28519.8	1361.4	299.3	65.1	3540.7	4.8	151.0	2.0	12.6	278	0.3	1079.4
16751.8	24396.4	1658.7	390.7	78.4	3200.1	5.7	119.0	3.1	84.6	...	6.7	564.7
16672.8	15472.7	1838.9	499.9	118.7	2430.1	6.5	118.3	1.5	41.8	...	25.7	568.6
3783.6	6091.4	276.2	59.5	16.8	744.4	1.0	22.9	1.4	37.9	...	0.0	212.3
4240.3	5769.1	426.3	94.6	21.5	804.2	1.3	26.4	0.8	21.7	...	1.0	160.8
4656.7	6690.8	506.8	124.6	18.7	853.9	1.7	34.8	0.5	13.8	...	2.9	104.3
4071.2	5845.0	449.4	111.9	21.4	797.6	1.7	35.0	0.4	11.2	...	2.8	87.3
3755.9	3912.1	377.4	92.9	20.2	709.1	1.5	29.9	0.0	0.5	...	4.5	66.8
4090.6	3921.1	508.8	131.4	16.6	561.6	1.8	28.3	1.5	40.9	...	6.1	125.6
1516.7	1244.1	172.9	45.5	2.9	113.9	0.4	8.7	-	-	...	2.1	51.0
1526.5	1393.3	146.7	40.4	9.1	269.3	0.6	10.7	-	-	...	3.0	77.4
1279.7	1345.2	164.3	43.4	4.6	72.2	0.4	6.2	-	-	...	1.0	25.2
1446.8	1332.2	-	-	7.0	240.1	0.7	15.0	0.0	0.4	...	3.3	86.6
1287.5	1016.9	357.6	115.8	7.0	283.1	0.6	11.3	-	-	...	3.8	89.4
1769.0	1307.8	111.2	30.5	51.4	180.8	0.5	8.2	-	-	...	1.8	46.6
1292.1	1096.7	155.2	41.1	6.9	180.1	0.3	5.2	0.0	0.5	...	1.6	32.2
1285.1	1618.9	106.5	29.5	7.6	258.7	0.4	6.2	0.0	0.3	...	2.2	27.6
1521.8	1550.1	160.1	44.3	5.5	257.4	0.6	9.6	0.2	5.9	...	2.8	65.0
2323.0	1920.3	122.6	33.7	7.4	290.4	0.3	7.7	0.5	15.3	...	2.8	81.7
1526.8	1720.9	178.9	43.5	6.3	147.9	0.3	6.4	0.0	0.1	...	0.4	6.5
1349.7	1676.7	-	-	8.6	313.6	0.4	7.1	0.5	8.6	...	0.5	118.4

Source : The Central Bureau of Statistics and the General Directorate of Customs

**الجدول رقم ٦٠ - أهم الاستيرادات السورية
القيمة (بملايين الليرات السورية) و الكمية (بالآلاف الأطنان)**

المواد الكيماوية ومنتجاتها Chemicals and products thereof	محرقات Fuels		مواد غذائية أخرى Other Foodstuffs		سكر (خام و مكرر) Raw and Refined Sugar		حيوانات حية ، لحوم ومحضراتها Live Animal, Meat and Canned Meat			ثمار وخضراوات Fruits and Vegetables		في آخر الفترة End of Period	
	كمية Qty.	قيمة Val.	كمية Qty.	قيمة Val.	كمية Qty.	قيمة Val.	كمية Qty.	قيمة Val.	كمية Qty.	قيمة Val.	كمية Qty.		قيمة Val.
978.7	3858.4	895.0	2018.3	1177.3	4705.7	353.5	1202.4	1504	364.3	1301.3	30.7	340.5	1993
302.8	2445.5	412.8	1027.0	1042.8	4503.8	429.4	1544.4	139	120.8	1236.8	352.9	2329.6	1994
700.6	3957.6	216.3	573.8	749.5	4377.6	294.8	1235.0	737	320.4	1532.7	84.8	1074.3	1995
749.2	4675.3	487.1	1081.5	749.0	4905.6	448.2	1835.2	452	43.5	978.2	53.7	545.9	1996
996.8	4320.8	758.6	1914.6	1152.6	5268.1	430.0	1700.1	846	23.9	815.5	73.8	389.8	1997
351.5	3756.1	731.5	1747.6	998.8	4880.7	455.1	1622.7	...	20.8	755.5	97.0	666.7	1998
												1997	
66.1	708.1	129.7	513.1	292.1	1213.0	137.1	541.5	...	1.4	231.7	13.1	72.6	1st.Q. الربع الأول
397.3	1652.1	40.2	111.6	216.6	1011.0	86.3	328.9	...	7.4	195.6	17.1	85.5	2nd.Q. الربع الثاني
91.2	329.8	4.2	21.3	209.7	1176.8	71.7	281.9	...	8.8	163.9	19.4	86.4	3rd.Q. الربع الثالث
442.3	1630.8	98.2	1268.6	434.2	1867.3	135.0	547.9	...	6.3	224.2	24.2	145.3	4th.Q. الربع الرابع
												1998	
95.3	1219.7	157.9	393.4	245.6	1330.2	138.6	343.3	...	7.4	196.6	35.8	275.1	1st.Q. الربع الأول
84.1	1031.3	117.6	262.9	357.7	1341.6	80.7	303.5	...	3.5	138.0	9.5	77.1	2nd.Q. الربع الثاني
18.3	293.4	9.4	29.7	58.3	366.8	56.4	205.4	...	1.3	69.9	2.6	25.6	July تموز
18.5	246.2	25.5	87.4	51.4	307.8	27.7	85.2	...	1.3	37.3	7.7	44.6	Aug. آب
19.5	128.7	2.5	8.9	55.5	292.4	30.7	100.2	...	0.2	13.4	7.7	35.3	Sept. أيلول
31.5	249.8	2.6	7.4	50.4	294.9	29.7	93.4	...	0.9	84.5	13.4	73.9	Oct. تشرين أول
55.6	300.8	27.1	115.1	69.0	410.8	73.5	236.9	...	2.0	89.8	3.9	26.5	Nov. تشرين ثاني
28.7	286.2	388.9	842.8	110.9	536.2	17.8	54.8	...	4.2	126.0	16.4	108.6	Dec. كانون أول
												1999	
16.2	172.0	41.1	93.5	30.6	259.1	39.8	120.7	...	3.4	91.3	5.4	48.6	Jan. كانون ثاني
50.0	275.3	2.1	8.2	72.7	378.1	20.8	63.1	...	4.1	106.9	5.3	20.5	Feb. شباط
41.1	224.7	183.8	382.6	132.8	472.2	58.1	190.6	...	1.5	59.7	5.8	49.8	Mar. آذار
40.9	340.2	2.3	10.3	182.6	499.1	17.7	52.0	...	2.2	91.0	5.7	88.5	Apr. نيسان
18.7	254.3	2.6	10.2	86.5	374.0	36.1	97.8	...	2.2	70.6	5.7	34.0	May أيار
51.1	322.9	179.4	299.2	273.9	692.5	35.6	95.0	...	2.3	80.9	7.6	45.8	June حزيران

المصدر : المكتب المركزي للإحصاء ومديرية الجمارك العامة .

**TABLE 60- MAIN SYRIAN IMPORTS
VALUE (IN MILLIONS OF S.P.) AND QUANTITY (IN THOUSANDS OF TONS)**

وسائل النقل Transport Equipment		آلات وأجهزة Machines and Equipment		المواد المعدنية والحاجات المصنوعة منها Metal and pro- ducts thereof		مواد نسيجية ومصنوعاتها Textiles and Textile Articles		الورق ومصنوعاته Paper and Products thereof		أخشاب ومصنوعاتها Wood and Prodcuts thereof		مطاط ولدائن اصطناعية ومصنوعاتها Resions Artificial Rubber and Products thereof	
كمية Qty.	قيمة Val.	كمية Qty.	قيمة Val.	كمية Qty.	قيمة Val.	كمية Qty.	قيمة Val.	كمية Qty.	قيمة Val.	كمية Qty.	قيمة Val.	كمية Qty.	قيمة Val.
124.4	5797.6	153.7	9952.7	1018.8	6355.3	164.7	3568.6	128.5	817.4	159.2	1240.1	178.4	2216.7
101.8	5444.5	142.8	11331.4	1719.6	7195.4	197.3	5945.4	117.5	815.2	178.0	1175.3	152.0	1994.7
119.6	6626.5	146.2	9908.6	1048.7	10304.7	207.9	3781.9	170.5	1169.4	222.3	1467.4	158.4	2357.0
97.0	5895.0	147.7	13107.3	1105.4	10890.0	205.0	4989.6	165.3	1025.0	200.5	976.2	226.1	3675.8
65.8	3452.4	114.7	6863.8	1132.7	6703.5	215.6	4287.4	224.4	1336.7	174.6	756.7	251.1	3071.5
77.4	3797.5	121.7	6422.8	1250.9	7203.7	209.1	4376.4	207.7	1259.1	164.2	708.5	272.5	2929.5
14.4	687.7	26.3	1444.9	241.7	1389.5	45.8	826.2	39.2	210.5	39.1	174.6	45.9	521.5
13.0	802.9	32.8	1944.9	226.4	1146.0	66.6	1166.4	46.7	295.2	31.5	129.6	53.8	700.4
14.7	812.1	25.6	1528.5	319.1	1830.0	37.2	864.8	61.6	350.1	39.2	164.3	65.0	813.7
23.7	1149.7	30.0	1945.5	345.5	2038.0	66.0	1429.8	76.9	480.9	64.8	288.1	86.4	1035.9
14.2	666.4	28.8	1688.2	248.4	1732.4	63.6	1211.1	40.2	293.0	39.2	182.8	70.6	877.4
18.2	943.1	45.4	2562.3	342.9	2179.0	51.3	982.4	60.5	365.5	43.0	170.0	65.4	736.6
6.8	324.8	11.3	681.1	128.3	686.8	12.4	284.2	28.0	179.7	7.8	34.7	27.2	252.3
6.9	403.8	8.6	364.4	92.9	525.5	15.0	410.7	20.0	95.9	11.4	47.3	27.5	262.4
9.2	299.1	4.3	182.0	108.2	464.4	9.0	184.9	19.3	108.5	16.8	71.8	10.9	136.9
5.4	270.1	7.7	327.3	109.0	530.4	18.3	450.8	11.2	68.1	16.3	69.2	21.0	221.3
6.2	358.8	6.4	251.3	104.1	485.9	16.4	410.4	15.7	81.6	17.9	76.3	24.2	228.2
10.5	531.4	9.2	366.2	117.1	599.3	23.1	441.9	12.8	66.7	12.8	56.4	25.7	214.4
4.6	261.0	4.1	181.1	58.0	293.4	11.3	198.5	12.1	77.5	6.9	30.3	10.9	101.6
4.7	254.1	5.4	240.3	114.9	544.2	22.3	397.0	33.3	154.9	14.8	66.2	20.0	180.0
12.0	465.5	9.1	378.3	104.9	484.1	13.4	309.0	17.0	123.7	12.3	56.0	13.8	143.7
5.2	552.0	7.0	479.0	103.9	734.3	12.7	390.6	17.1	87.8	14.0	124.2	24.1	255.1
6.1	244.2	6.3	389.0	102.2	478.8	14.9	302.1	19.8	111.7	7.4	42.8	25.3	221.0
5.8	268.6	12.2	553.0	115.1	651.1	19.0	362.7	35.2	171.2	16.0	76.2	42.2	326.7

Source: The Central Bureau of Statistics and the General Directorate of Customs

الجدول ٦١ - توزيع الصادرات السورية حسب مجموعات البلدان
القيمة (بملايين الليرات السورية)

المجموعة الاقتصادية الأوروبية ٤	بلدان أوربة الشرقية والصين ٣	البلدان العربية الأخرى ٢	السوق العربية المشتركة ومجلس الوحدة الاقتصادية العربية ١	في آخر الفترة End of Period				
European Economic Community Countries4	Eastern European Countries3 and China	Other Arab Countries2	Arab Common Market and Arab Economic Unity Council 1					
القيمة Value %	القيمة Value %	القيمة Value %	القيمة Value %					
60.7	21449.2	5.3	1888.8	17.3	6113.5	6.3	2239.4	1993
55.8	22199.4	8.8	3516.8	18.6	7392.4	7.6	3026.8	1994
56.9	25357.3	6.6	2945.9	15.9	7105.8	7.5	3330.2	1995
62.0	27840.4	5.5	2488.7	13.0	5856.7	6.9	3112.7	1996
54.5	23972.2	3.5	1545.7	19.7	8643.2	6.4	2813.0	1997
50.3	16331.1	3.1	1016.5	21.1	6829.6	6.8	2206.9	1998
								1997
54.2	5720.9	3.3	344.1	16.8	1768.2	7.1	753.9	1st.Q. الربع الأول
53.9	5630.9	4.4	457.2	18.3	1908.8	6.5	680.5	2nd.Q. الربع الثاني
54.9	6620.5	3.9	465.0	21.1	2543.1	4.8	578.8	3rd.Q. الربع الثالث
55.1	5999.9	2.6	279.4	22.2	2423.1	7.3	799.7	4th.Q. الربع الرابع
								1998
49.1	4133.0	4.0	338.8	21.5	1808.3	6.4	535.6	1st.Q. الربع الأول
57.0	4343.2	4.8	364.8	18.1	1382.6	4.5	344.6	2nd.Q. الربع الثاني
48.1	1065.2	1.6	34.5	18.0	399.0	5.2	114.3	July تموز
50.9	1526.9	3.4	101.1	17.6	527.7	7.2	215.3	Aug. آب
52.0	1316.8	0.5	12.3	27.8	704.0	5.0	127.2	Sept. أيلول
49.8	1414.2	1.7	48.4	21.7	616.7	11.4	324.4	Oct. تشرين أول
36.4	1176.6	3.2	103.7	26.8	867.6	11.3	366.1	Nov. تشرين الثاني
52.3	1355.2	0.5	12.9	20.2	523.7	6.9	179.4	Dec. كانون أول
								1999
59.2	1132.7	1.3	25.1	16.6	317.5	8.4	161.6	Jan. كانون ثاني
59.5	1744.2	2.3	67.5	20.9	612.4	5.0	147.3	Feb. شباط
55.1	1587.6	1.5	43.6	14.3	412.5	7.9	226.6	Mar. آذار
60.4	2053.6	4.3	146.2	14.9	507.1	7.4	251.3	Apr. نيسان
61.8	1709.2	4.6	125.9	9.6	266.3	4.6	128.0	May أيار
51.1	1522.1	4.8	142.8	15.5	461.5	7.3	218.8	June حزيران

المصدر : المكتب المركزي للإحصاء ومديرية الجمارك العامة

١ - الأردن ، العراق ، الكويت ، جمهورية مصر العربية ، اليمن ، السودان ، ليبيا ، الصومال ودولة الامارات العربية المتحدة .

٢ - البحرين ، تونس ، الجزائر ، السعودية ، فلسطين ، قطر ، لبنان ، المغرب .

٣ - روسيا الاتحادية ، بلغاريا ، بولونيا ، التشيك ، رومانيا ، هنغاريا ، يوغسلافيا و الصين .

٤ - ألمانيا ، إيطاليا ، فرنسا ، بلجيكا ، لوكسمبورغ ، هولندا ، بريطانيا ، أيرلندا ، الدانمارك ، اليونان ، أسبانيا ، البرتغال ، السويد ، فنلندا والنمسا .

٥ - تركيا ، سويسرا ، النرويج .

**TABLE 61- DISTRIBUTION OF SYRIAN EXPORTS BY GROUPS OF COUNTRIES
(IN MILLIONS OF SYRIAN POUNDS)**

المجموع Total		بقية العالم Rest of the world		الولايات المتحدة وكندا U.S.A and Canada		بقية أوروبا ٥ Other European Countries 5	
%	القيمة Value	%	القيمة Value	%	القيمة Value	%	القيمة Value
100.0	35318.1	4.7	1651.2	2.8	1002.9	2.8	973.1
100.0	39818.5	5.4	2149.3	1.3	524.8	2.5	1009.0
100.0	44561.8	5.4	2394.9	1.6	695.8	6.1	2731.9
100.0	44887.0	4.7	2102.0	0.4	181.6	7.4	3304.9
100.0	43953.1	5.0	2216.1	0.4	163.5	10.5	4599.4
100.0	32442.4	7.0	2265.6	0.8	265.0	10.9	3527.8
100.0	10548.9	8.2	859.9	0.9	99.4	9.5	1002.5
100.0	10441.0	4.8	497.8	0.2	19.7	11.9	1246.1
100.0	12067.4	4.5	545.2	0.2	28.4	10.7	1286.4
100.0	10895.7	2.9	313.2	0.1	16.0	9.8	1064.4
100.0	8412.1	7.8	656.1	0.4	37.1	10.7	903.2
100.0	7620.2	4.3	328.0	0.4	27.8	10.9	829.2
100.0	2214.7	8.2	181.7	3.9	86.4	15.1	333.6
100.0	2998.9	6.3	188.8	0.5	14.2	14.2	424.9
100.0	2533.5	4.7	119.9	2.2	56.3	7.8	197.0
100.0	2839.9	5.0	141.7	0.7	19.9	9.7	274.6
100.0	3232.3	11.0	354.9	0.2	6.4	11.0	357.0
100.0	2591.0	11.4	294.6	0.7	16.9	8.0	208.3
100.0	1914.3	4.9	94.3	0.9	17.9	8.6	165.2
100.0	2932.3	6.2	182.6	1.8	54.2	4.2	124.0
100.0	2883.6	8.3	238.1	0.6	17.4	12.4	357.8
100.0	3400.1	4.4	149.4	3.6	122.7	5.0	169.8
100.0	2765.1	5.1	141.9	5.1	141.1	9.1	252.7
100.0	2977.6	10.0	297.2	0.8	22.6	10.5	312.7

Source: The Central Bureau of Statistics and The General Directorate of Customs.

1- Jordan, Iraq, Kuwait, Arab Rep. of Egypt, Yemen, Sudan, Libya, Somalia, and United Arab Emirates.

2- Algeria, Bahrain, Qatar, Lebanon, Morocco, Palestine, Tunisia, Saudi Arabia.

3- Bulgaria, Czech, Hungary, Poland, Romania, Russia, Yugoslavia and China.

4- Belgium, France, Germany, Holland, Italy, Luxembourg, United Kingdom, Ireland, Denmark, Greece, Spain, Portugal, Sweden, Finland and Austria.

5- Turkey, Switzerland and Norway.

الجدول ٦٢ - توزيع الاستيرادات السورية حسب مجموعات البلدان
القيمة (بملايين الليرات السورية)

المجموعة الاقتصادية الأوروبية؛ European Economic Community Countries4	بلدان أوروبا الشرقية والصين ٣ Eastern European Countries3 and China	البلدان العربية الأخرى ٢ Other Arab Countries2	السوق العربية المشتركة ومجلس الوحدة الاقتصادية العربية ١ Arab Common Market and Arab Economic Unity Council	في آخر الفترة End of Period
القيمة % Value	القيمة % Value	القيمة % Value	القيمة % Value	
36.8 17105.9	17.0 7913.0	3.7 1702.7	2.6 1187.4	1993
33.1 20290.3	15.0 9197.2	3.2 1942.8	3.1 1899.6	1994
31.7 16751.7	14.7 7782.0	3.7 1938.4	4.1 2190.7	1995
30.6 18478.1	18.4 11082.3	3.3 2018.0	4.4 2637.9	1996
30.4 13747.8	17.6 7973.0	4.6 2083.7	3.9 1741.4	1997
32.6 14242.0	16.2 7075.8	4.2 1840.1	3.7 1601.0	1998
				1997
33.0 3002.3	16.8 1530.2	4.4 399.3	4.4 402.0	1st.Q. الربع الأول
32.1 3232.7	16.8 1693.9	4.1 414.1	3.7 370.2	2nd.Q. الربع الثاني
32.3 3124.5	18.5 1795.9	4.8 465.4	3.2 306.0	3rd.Q. الربع الثالث
26.8 4388.3	18.0 2953.0	4.9 804.9	4.1 663.2	4th.Q. الربع الرابع
				1998
37.4 4232.8	15.8 1782.8	4.1 464.0	4.0 450.2	1st.Q. الربع الأول
35.1 4106.8	15.5 1818.3	3.4 395.0	4.3 499.8	2nd.Q. الربع الثاني
34.1 1276.0	14.7 549.2	6.5 244.2	2.7 99.5	July تموز
30.8 968.1	14.7 461.3	4.8 150.9	3.5 110.5	Aug. آب
26.9 565.5	23.9 502.7	2.9 60.5	2.5 53.2	Sept. أيلول
23.9 705.5	19.2 567.2	5.0 148.6	3.3 96.7	Oct. تشرين أول
30.2 988.6	19.2 627.3	5.6 182.4	4.3 139.1	Nov. تشرين الثاني
25.5 1398.7	14.0 767.0	3.5 194.5	2.8 152.0	Dec. كانون أول
				1999
30.0 609.0	15.1 305.4	4.2 85.5	3.8 76.6	Jan. كانون ثاني
23.8 669.5	19.5 548.8	4.6 131.0	3.6 100.8	Feb. شباط
33.6 1166.4	16.2 561.9	4.5 156.7	5.2 179.4	Mar. آذار
25.8 1013.2	20.6 811.1	5.6 219.7	2.3 89.5	Apr. نيسان
29.4 818.3	18.5 513.8	5.2 144.7	4.4 121.8	May أيار
30.5 1249.5	17.6 723.5	6.4 260.6	4.3 174.6	June حزيران

المصدر : المكتب المركزي للإحصاء ومديرية الجمارك العامة

١ - الأردن ، العراق ، الكويت ، جمهورية مصر العربية ، اليمن ، السودان ، ليبيا ، الصومال ، دولة الامارات العربية المتحدة .

٢ - البحرين ، تونس ، الجزائر ، السعودية ، فلسطين ، قطر ، لبنان ، المغرب .

٣ - روسيا الاتحادية ، بلغاريا ، بولونيا ، التشيك ، رومانيا ، هنغاريا ، يوغسلافيا و الصين .

٤ - ألمانيا ، إيطاليا ، فرنسا ، بلجيكا ، لوكسمبورغ ، هولندا ، بريطانيا ، أيرلندا ، الدانمارك ، اليونان ، أسبانيا ، البرتغال ، السويد ، فنلندا و النمسا .

٥ - تركيا ، سويسرا ، النرويج .

**TABLE 62- DISTRIBUTION OF SYRIAN IMPORTS BY GROUPS OF COUNTRIES
(IN MILLIONS OF SYRIAN POUNDS)**

المجموع Total		بقية العالم Rest of the world		الولايات المتحدة وكندا U.S.A and Canada		بقية أوروبا ٥ Other European Countries5	
%	القيمة Value	%	القيمة Value	%	القيمة Value	%	القيمة Value
100.0	46468.9	24.5	11392.2	6.8	3142.3	8.7	4025.4
100.0	61374.1	31.6	19424.0	6.1	3731.4	8.0	4888.8
100.0	52856.2	30.1	15898.1	7.0	3716.7	8.7	4578.6
100.0	60385.3	27.0	16307.9	7.8	4699.7	8.5	5161.5
100.0	45210.7	29.0	13122.5	6.8	3088.8	7.6	3453.6
100.0	43724.9	32.7	14299.3	5.1	2216.3	5.6	2450.5
100.0	9084.8	26.3	2388.2	8.0	725.5	7.0	637.2
100.0	10069.0	27.2	2738.1	7.9	794.4	8.2	825.6
100.0	9686.7	27.2	2634.5	5.9	572.7	8.1	787.8
100.0	16370.2	32.8	5361.7	6.1	996.2	7.3	1203.0
100.0	11314.2	26.1	2956.6	7.2	810.8	5.5	617.0
100.0	11711.9	31.7	3710.8	5.6	655.1	4.5	526.1
100.0	3738.2	32.2	1202.6	4.0	149.4	5.8	217.3
100.0	3145.3	36.8	1159.0	2.4	74.7	7.0	220.8
100.0	2106.0	36.6	770.0	2.3	47.5	5.1	106.6
100.0	2956.4	36.9	1089.9	3.5	103.9	8.3	244.6
100.0	3269.6	29.5	965.4	4.1	135.2	7.1	231.6
100.0	5483.4	44.6	2445.0	4.4	239.7	5.2	286.5
100.0	2027.4	37.8	766.3	2.4	49.6	6.7	135.0
100.0	2817.3	38.9	1096.5	3.8	108.2	5.8	162.6
100.0	3467.7	30.3	1050.6	4.6	159.5	5.6	193.2
100.0	3931.4	35.7	1402.7	5.7	223.5	4.4	171.7
100.0	2780.2	31.4	872.7	3.5	95.9	7.7	213.0
100.0	4101.7	30.3	1241.8	3.3	136.3	7.7	315.4

Source: The Central Bureau of Statistics and The General Directorate of Customs.

1- Jordan, Iraq, Kuwait, Arab Rep. of Egypt, Yemen, Sudan, Libya, Somalia, and United Arab Emirates.

2- Algeria, Bahrain, Qatar, Lebanon, Morocco, Palestine, Tunisia, Saudi Arabia.

3- Bulgaria, Czech, Hungary, Poland, Romania, Russia, Yugoslavia and China .

4- Belgium, France, Germany, Federal, Holland, Italy, Luxembourg, United Kingdom, Ireland, Denmark .
'Greece, Spain, Portugal, Sweden, Finland and Austria.

5- Turkey, Switzerland and Norway.

الجدول رقم ٦٣ - الصادرات حسب أهم البلدان
(بملايين الليرات السورية)

II	1998		1997	1998	1997	1996	1995	1994	1993	البلدان
	I	IV	III							
79.9	71.0	83.2	133.7	322.8	750.7	1189.1	1041.3	1082.2	820.6	الأردن
410.3	406.9	576.1	437.4	788.7	2450.5	4465.4	3405.5	2701.7	2740.4	اسبانيا
120.7	210.0	171.1	162.0	250.4	666.8	467.5	1184.3	992.1	390.6	المانيا
0.0	0.2	1.7	1.2	0.7	5.4	0.7	1.2	20.8	3.9	ايران
1823.9	1685.8	2725.8	3051.9	3521.6	10783.3	12939.4	10412.7	10731.8	10861.4	ايطاليا
167.9	212.1	166.0	364.3	139.5	1135.4	1388.0	1793.9	2751.9	984.0	روسيا الاتحادية
23.5	34.3	13.9	25.8	122.8	151.6	172.9	400.4	478.5	674.6	الولايات المتحدة الأمريكية
123.6	55.7	159.6	25.8	140.3	646.7	1028.6	1930.3	2123.1	1144.8	بريطانيا
36.2	11.7	14.8	2.6	55.0	34.0	25.7	50.6	15.8	16.3	بلجيكا
27.0	17.4	20.5	26.7	23.5	115.1	66.6	128.9	158.3	343.9	بلغاريا
4.5	1.3	14.9	2.6	6.4	27.2	73.6	177.8	190.0	154.4	بولونيا
806.3	863.4	993.6	1232.3	1678.5	4409.7	3220.8	2582.9	982.0	761.8	تركيا
10.3	7.8	0.4	5.0	22.6	15.1	37.5	34.2	158.3	24.3	التشيك
0.6	1.0	0.7	3.8	4.0	8.2	11.2	13.0	11.1	5.5	الدانمارك
35.9	89.6	45.5	50.6	65.9	149.5	244.8	521.7	328.4	252.8	رومانيا
358.4	402.8	750.5	873.9	1871.5	2389.0	2176.4	2188.3	2198.5	1729.2	المملكة العربية السعودية
4.3	1.0	0.9	0.8	13.2	3.9	5.9	13.5	9.8	9.4	السويد
22.9	39.8	55.1	37.9	116.4	143.5	73.9	31.9	10.3	193.7	سويسرا
0.0	0.1	3.1	1.7	9.7	9.0	6.3	0.0	1.0	2.1	الصين الشعبية
-	-	317.5	-	-	317.5	0.4	2.6	0.0	...	العراق
-	-	-	-	4.9	0.0	0.0	0.0	كوبا
1538.9	1507.8	2181.1	2631.4	2661.2	8650.6	6995.6	6494.1	4943.5	5400.4	فرنسا
67.6	220.6	110.4	136.4	303.3	467.7	762.5	677.8	573.5	629.0	الكويت
742.9	1122.0	731.9	922.4	913.7	3702.4	2487.9	3469.4	4376.1	3717.8	لبنان
33.3	68.8	127.1	74.6	226.8	342.2	235.8	239.4	250.4	144.3	جمهورية مصر العربية
12.0	3.9	14.6	14.6	13.6	40.9	4.2	103.5	6.5	7.7	النمسا
17.8	10.9	12.6	11.5	70.6	46.6	321.7	52.8	189.2	127.3	الهند
1.8	2.5	1.1	1.1	11.9	7.9	29.1	69.3	42.6	12.0	هنغاريا
14.7	10.3	9.6	7.5	69.6	39.8	339.2	299.2	299.7	579.3	هولندا
9.5	9.8	25.1	9.7	83.4	60.4	50.7	92.6	126.2	106.4	اليابان
72.3	44.9	18.8	138.4	72.7	257.2	1127.6	1413.3	246.6	85.5	اليونان
1053.2	1298.6	1548.6	1679.8	5176.9	6125.3	4677.6	5514.4	3806.7	3277.5	بلدان أخرى
7620.2	8412.0	10895.8	12067.4	16410.3	43953.1	44626.6	44340.8	39806.6	35200.9	المجموع

المصدر : المكتب المركزي للإحصاء ومديرية الجمارك العامة.

**TABLE 63- EXPORTS BY MAIN COUNTRIES
(IN MILLIONS OF SYRIAN POUNDS)**

COUNTRIES	1999												1998
	حزيران June	أيار May	نيسان Apr.	أذار Mar.	شباط Feb.	كانون ٢ Jan.	كانون أول Dec.	تشرين الثاني Nov.	تشرين أول Oct.	أيلول Sept.	آب Aug.	تموز July	
Jordan	40.0	20.8	60.0	40.1	49.5	42.3	31.5	87.5	80.6	18.8	75.6	28.8	
Spain	114.3	105.2	224.6	346.0	151.9	80.3	168.6	124.3	163.2	105.9	84.9	141.8	
Germany	36.1	22.0	32.2	40.0	34.2	23.1	76.4	58.3	42.5	10.4	42.0	20.8	
Iran	-	0.5	0.4	0.4	-	1.2	0.1	0.6	-	-	-	-	
Italy	595.0	939.6	844.4	477.0	389.4	441.3	519.2	424.9	650.1	750.0	827.0	350.4	
Russia	114.5	111.8	121.5	21.5	51.3	7.3	0.7	43.7	19.1	0.1	65.6	10.3	
U.S.A	21.3	140.7	120.9	16.1	53.0	17.6	14.9	5.7	19.5	56.0	14.0	12.7	
United Kingdom	196.0	202.1	91.1	19.7	8.2	10.1	66.9	4.7	8.5	44.0	10.7	5.5	
Belguim	2.9	1.2	0.8	1.4	8.9	12.2	14.9	8.6	6.3	16.2	3.8	5.2	
Bulgaria	0.3	3.3	6.7	1.9	0.7	0.3	1.1	9.3	4.9	0.6	7.6	-	
Poland	1.6	2.4	1.4	0.7	-	1.2	0.2	0.7	1.5	0.7	1.3	2.0	
Turkey	312.2	232.0	168.7	352.8	122.7	161.6	195.8	329.4	260.0	170.2	397.3	325.8	
Czech	1.0	0.2	2.2	0.4	3.9	6.6	4.3	7.5	6.0	1.4	1.1	2.3	
Denmark	0.1	-	0.1	0.2	0.2	0.5	0.3	0.4	2.2	0.0	0.6	0.5	
Romania	16.8	7.3	7.0	15.1	7.7	6.7	4.1	19.5	12.2	5.0	13.8	11.3	
Saudi Arabia	375.7	169.8	209.0	189.7	143.4	155.4	281.3	548.7	463.0	190.5	223.7	164.3	
Sweden	0.2	3.6	0.0	3.8	0.1	0.1	3.7	3.8	1.5	0.3	3.8	0.1	
Switzerland	0.5	20.7	1.1	5.0	1.3	3.6	12.5	27.4	14.6	26.8	27.4	7.7	
China	1.5	0.2	-	0.2	0.6	1.5	0.0	4.2	2.8	-	-	2.7	
Iraq	-	-	-	12.3	-	1.1	-	-	-	-	-	-	
Cuba	0.9	-	0.6	-	-	-	-	-	0.9	1.5	1.9	0.6	
France	556.5	407.9	791.2	512.8	1095.3	391.5	400.7	482.8	497.4	273.0	518.6	488.7	
Kuwait	59.5	40.5	46.2	51.7	15.4	28.0	55.0	79.6	67.9	35.9	37.8	27.1	
Lebanon	18.2	68.3	207.5	139.6	385.1	104.2	133.7	228.4	64.9	262.9	173.9	49.9	
Arab Reb.of Egypt	17.5	16.9	23.6	33.4	10.9	25.6	14.4	49.3	88.1	36.1	23.7	15.2	
Austria	0.9	-	0.3	0.4	0.5	1.0	0.4	3.2	3.6	-	4.6	1.8	
India	-	4.2	4.2	0.1	4.3	4.2	9.8	33.2	3.6	3.7	9.0	11.3	
Hungary	3.4	0.0	2.2	0.1	1.1	0.0	0.0	9.4	0.1	0.1	1.3	1.0	
Netherlands	4.8	6.3	1.7	6.0	9.0	60.8	45.9	9.2	1.9	0.2	1.6	10.8	
Japan	12.0	15.9	28.9	11.5	7.4	8.8	25.5	16.7	6.0	18.6	8.8	7.8	
Greece	3.2	4.9	29.8	91.5	34.5	26.0	5.3	21.7	4.0	7.9	13.3	20.5	
Other Countries	470.7	216.8	371.8	492.2	341.8	290.2	503.8	589.6	343.0	496.7	404.2	487.8	
TOTAL	2977.6	2765.1	3400.1	2883.6	2932.3	1914.3	2591.0	3232.3	2839.9	2533.5	2998.9	2214.7	

Source: The Central Bureau of Statistics and The General Directorate of Customs.

الجدول رقم ٦٤ - الاستيرادات حسب أهم البلدان
(بملايين الليرات السورية)

II	1998		1997		1996		1995		1994		1993		البلدان
	I	IV	III										
56.3	34.7	118.9	69.7	195.4	337.0	1212.1	829.4	676.7	234.8				الأردن
220.6	203.5	234.1	238.8	688.4	756.6	809.8	707.2	857.2	610.1				اسبانيا
1045.2	905.2	1071.4	724.6	3099.7	3680.6	4859.4	5507.5	5228.4	4730.0				المانيا
189.7	61.7	100.7	36.8	362.4	148.2	84.5	249.2	356.3	215.3				ايران
687.4	623.3	1187.9	621.8	2854.7	3275.7	4042.9	3993.0	5324.3	3818.2				ايطاليا
270.0	273.5	758.3	116.5	932.1	1127.3	1108.1	1668.2	1282.0	1635.3				روسيا الاتحادية
625.3	774.5	928.0	530.9	2085.8	2926.7	4373.9	3578.2	3534.1	2992.7				الولايات المتحدة الأمريكية
318.0	261.3	319.1	292.9	1050.2	1095.4	1633.8	1348.9	2188.4	1247.8				بريطانيا
406.0	489.2	484.3	356.1	1547.6	1546.7	1637.4	1616.9	1717.6	1566.8				بلجيكا
76.1	56.1	203.7	62.0	295.0	454.8	1212.8	646.3	1214.9	1335.5				بلغاريا
36.3	25.6	51.7	29.4	119.4	205.6	217.3	101.7	266.6	405.6				بولونيا
444.9	477.4	853.6	533.2	2098.4	2414.8	3491.2	2961.6	2917.7	2519.4				تركيا
95.2	103.5	76.3	127.1	455.1	400.8	839.6	1029.9	1085.8	712.5				التشيك
56.6	93.6	85.5	36.6	227.7	164.8	146.4	138.1	143.1	131.6				الدانمارك
254.2	252.2	554.6	324.4	903.2	1615.1	2030.5	2030.1	2361.9	1084.5				رومانيا
264.0	329.1	445.2	339.7	1021.7	1286.7	1023.0	875.9	841.7	530.5				المملكة العربية السعودية
136.0	76.7	79.0	64.9	387.0	284.7	406.9	604.1	672.5	520.8				السويد
72.2	119.3	89.2	69.6	306.1	254.9	457.7	294.8	523.7	280.5				سويسرا
373.4	543.0	501.8	440.6	1570.9	1626.2	1806.0	2029.0	2247.3	1054.6				الصين الشعبية
-	-	-	-	-	-	0.4	1.2	-	0.5				العراق
1.2	4.1	1.1	4.5	6.0	98.2	211.6	54.6	139.2	166.8				كوبا
725.0	797.2	544.5	482.9	2393.6	1797.1	3576.2	1854.2	3038.2	3290.7				فرنسا
21.5	14.8	8.0	5.1	116.9	25.5	38.8	20.3	42.1	30.9				الكويت
57.5	37.1	142.3	48.0	410.7	291.8	634.8	635.6	618.2	733.4				لبنان
312.1	114.4	182.0	126.6	640.7	558.2	928.9	782.4	779.4	611.0				جمهورية مصر العربية
142.0	93.5	77.7	81.9	306.3	281.2	615.7	308.3	546.9	484.4				النمسا
184.7	176.1	207.9	158.6	625.8	667.0	603.0	410.2	359.3	423.0				الهند
101.9	79.4	94.3	41.2	244.8	213.7	306.3	220.7	307.8	513.3				هنغاريا
190.0	481.7	261.7	250.6	1067.6	912.3	1132.2	1190.5	1286.1	1239.9				هولندا
518.6	424.5	516.9	433.7	1744.2	1666.6	2962.7	2308.2	6205.8	3798.4				اليابان
144.3	111.7	181.3	95.9	375.3	444.3	516.9	319.2	378.5	391.9				اليونان
3685.6	3276.4	1792.4	5322.8	15592.3	14652.2	16925.8	14175.1	13690.7	7601.4				بلدان أخرى
11711.8	11314.3	12153.4	12067.4	43725.0	45210.7	59846.6	52490.5	60832.4	44912.1				المجموع

المصدر: المكتب المركزي للإحصاء ومديرية الجمارك العامة.

**TABLE 64- IMPORTS BY MAIN COUNTRIES
(IN MILLIONS OF SYRIAN POUNDS)**

COUNTRIES	1999											1998
	حزيران June	أيار May	نيسان Apr.	أذار Mar.	شباط Feb.	كانون ٢ Jan.	كانون أول Dec.	تشرين الثاني Nov.	تشرين أول Oct.	أيلول Sept.	آب Aug.	تموز July
Jordan	12.3	25.8	21.2	12.6	5.3	9.0	18.0	21.7	12.0	11.9	31.8	9.0
Spain	79.4	44.9	46.0	73.8	33.1	17.9	59.2	50.5	38.1	30.9	35.1	50.5
Germany	172.0	144.6	155.4	144.2	131.0	99.1	199.1	126.5	133.7	137.1	205.0	347.9
Iran	22.5	49.3	13.1	164.5	4.0	32.1	37.7	9.4	20.5	8.6	19.7	15.1
Italy	277.5	176.9	176.2	276.2	137.6	151.5	493.3	255.4	175.4	83.2	309.7	227.0
Russia	135.0	26.6	63.0	38.4	11.3	15.3	161.1	56.8	69.8	42.5	28.6	29.8
U.S.A	114.5	80.6	213.5	149.8	98.0	45.5	232.6	123.5	98.7	44.0	58.8	128.4
United Kingdom	112.3	66.5	130.4	49.5	53.7	39.9	100.4	58.2	88.5	59.4	51.1	113.3
Belguim	121.0	85.3	122.1	101.4	91.4	80.5	70.4	73.5	74.1	93.6	117.5	223.3
Bulgaria	73.9	18.5	83.6	24.0	15.5	13.2	76.9	27.8	9.3	22.0	14.1	12.7
Poland	19.4	8.8	12.3	24.0	11.9	6.1	15.4	7.8	16.6	9.2	2.2	6.3
Turkey	292.5	182.9	127.9	179.7	148.7	126.3	263.2	218.9	219.9	101.2	197.6	175.3
Czech	39.7	10.6	30.9	3.2	7.0	8.1	45.7	63.4	39.5	40.6	36.8	30.4
Denmark	26.4	14.8	11.5	21.6	8.9	9.5	13.9	18.6	10.4	8.2	10.7	15.7
Romania	69.3	59.5	122.1	55.4	101.8	66.9	81.6	83.6	74.8	49.7	51.8	55.3
Saudi Arabia	171.9	85.3	92.8	90.0	68.2	57.5	93.0	83.7	55.4	27.1	78.1	91.3
Sweden	18.1	19.5	46.0	32.5	10.2	8.7	37.9	33.8	22.5	21.2	22.4	36.5
Switzerland	21.8	18.3	41.8	13.6	13.8	7.1	18.8	12.0	21.4	3.1	19.4	39.9
China	117.3	127.8	135.2	115.7	113.5	82.7	118.5	110.8	108.3	62.2	113.3	141.4
Iraq	-	-	-	-	-	-	-	-	-	-	-	-
Cuba	-	-	-	1.1	-	-	-	-	-	0.5	0.2	-
France	206.6	120.7	182.6	327.4	100.3	137.7	200.2	272.5	81.5	76.9	110.0	130.3
Kuwait	22.2	19.4	16.2	11.7	11.4	4.9	19.5	18.0	7.6	4.4	11.2	19.9
Lebanon	19.1	31.1	29.0	12.6	11.7	6.1	40.9	48.2	42.8	23.1	25.4	135.7
Arab Reb.of Egypt	68.7	34.1	32.7	65.0	11.1	10.9	45.9	43.8	38.7	19.3	27.2	39.3
Austria	34.8	20.8	14.5	8.6	13.6	4.0	13.5	8.0	8.3	12.8	10.7	17.5
India	47.7	46.2	49.9	37.5	63.8	30.9	52.5	32.5	46.2	12.1	83.1	38.6
Hungary	5.1	5.9	15.6	13.2	43.5	3.8	4.2	7.6	4.4	5.2	6.2	35.9
Netherlands	89.0	92.2	92.3	64.1	70.9	37.2	146.2	58.7	46.8	19.6	59.1	65.5
Japan	197.1	136.7	313.6	89.2	70.6	69.1	136.3	118.3	98.6	93.0	132.2	222.7
Greece	91.0	19.2	19.0	46.3	7.4	5.2	53.4	19.8	11.1	6.4	19.9	8.7
Other Countries	1423.6	1007.4	1521.0	1220.9	1348.1	840.7	2634.1	1206.3	1281.5	977.0	1256.4	1275.0
TOTAL	4101.7	2780.2	3931.4	3467.7	2817.3	2027.4	5483.4	3269.6	2956.4	2106.0	3145.3	3738.2

Source: The Central Bureau of Statistics and The General Directorate of Customs.

الجدول رقم ٦٥ - تطور صادرات القطن حسب المواسم
(بالأطنان)

TABLE 65- EXPORTS OF COTTON FIBRE BY SEASONS
(IN TONS)

Countries	1998/99*	1997/98	1996/97	1995/96	البلدان
United kingdom	39	646	498	940	المملكة المتحدة
Japan	6102	5313	2233	1408	اليابان
Italy	8483	28533	37139	27981	إيطاليا
Portugal	4753	6953	8797	3212	البرتغال
Taiwan	—	199	3106	7918	تايوان
France	2644	4036	16357	1668	فرنسا
Belgium	179	6214	1454	100	بلجيكا
Czech	659	3156	610	49	التشيك
Jordan	500	909	559	929	الأردن
Thailand	1377	8131	2981	4447	تايلاند
Bresil	—	—	1536	—	البرازيل
Alegeria	9653	7599	6084	6448	الجزائر
Philipines	234	1171	841	1352	الفلبين
Switzerland	625	9860	4870	197	سويسرا
Austria	21	1287	2398	783	النمسا
Malaysia	179	613	1290	1110	ماليزيا
Germany	301	8073	4851	997	ألمانيا
Columbia	—	—	1504	—	كولومبيا
Tunisia	1194	2947	3947	7078	تونس
Indonisia	7252	7099	14767	7753	إندونيسيا
Spain	5096	5224	11340	14303	إسبانيا
Turkey	9905	47535	29082	7442	تركيا
Hong Kong	—	—	1888	360	هونغ كونغ
Greece	1611	3978	587	—	اليونان
Morocco	1940	5895	11090	9858	المغرب
Egypt	—	1996	400	545	مصر
China	1574	23491	155	299	الصين
Romania	729	2166	20	478	رومانيا
India	—	1302	—	—	الهند
Pakistan	22049	143	—	—	باكستان
Vietname	491	577	489	—	فيتنام
Bangladesh	554	492	—	—	بنغلادش
Koria	6361	347	—	—	كوريا
U.S.A	13717	—	—	40	أميركا
Others	255	1176	6608	5906	بلدان أخرى
TOTAL	108477	197061	177481	113601	المجموع

*)Up to June 30 ,1999

*) لغاية ٣٠/٦/١٩٩٩

الرسوم البيانية

CHARTS

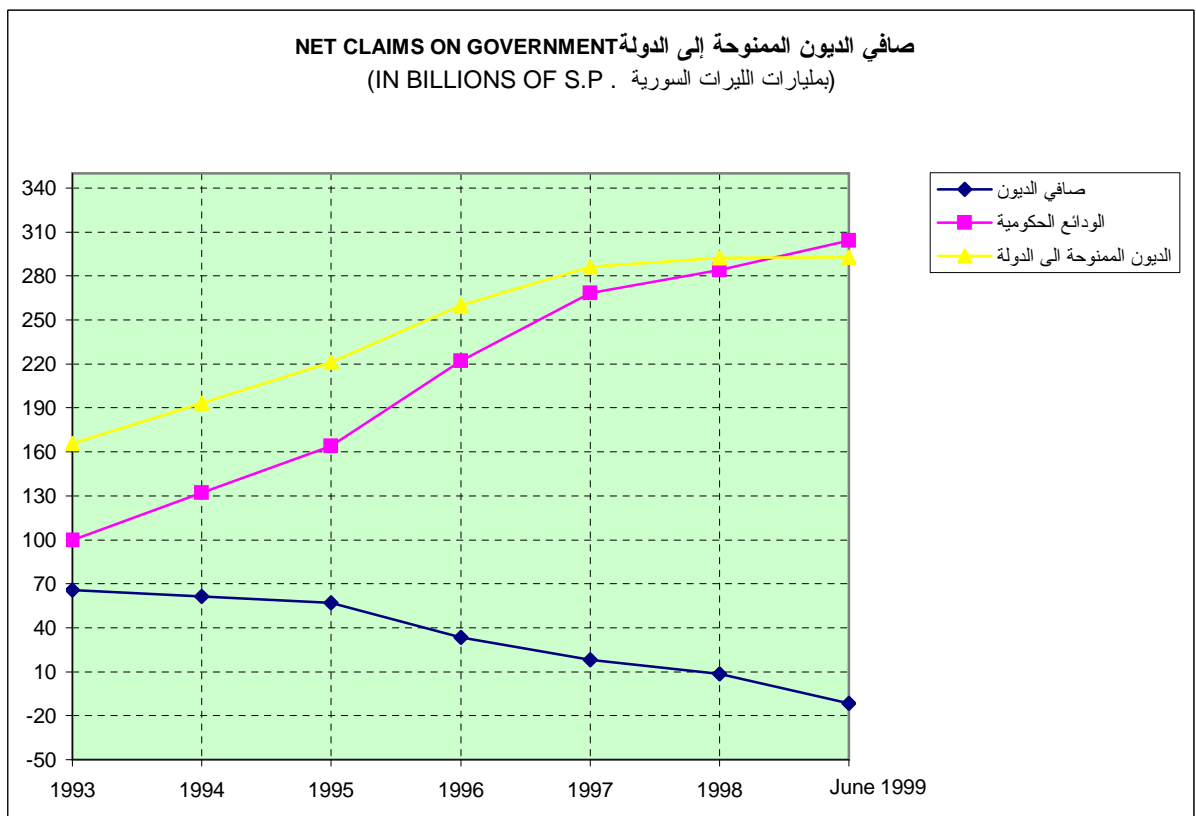
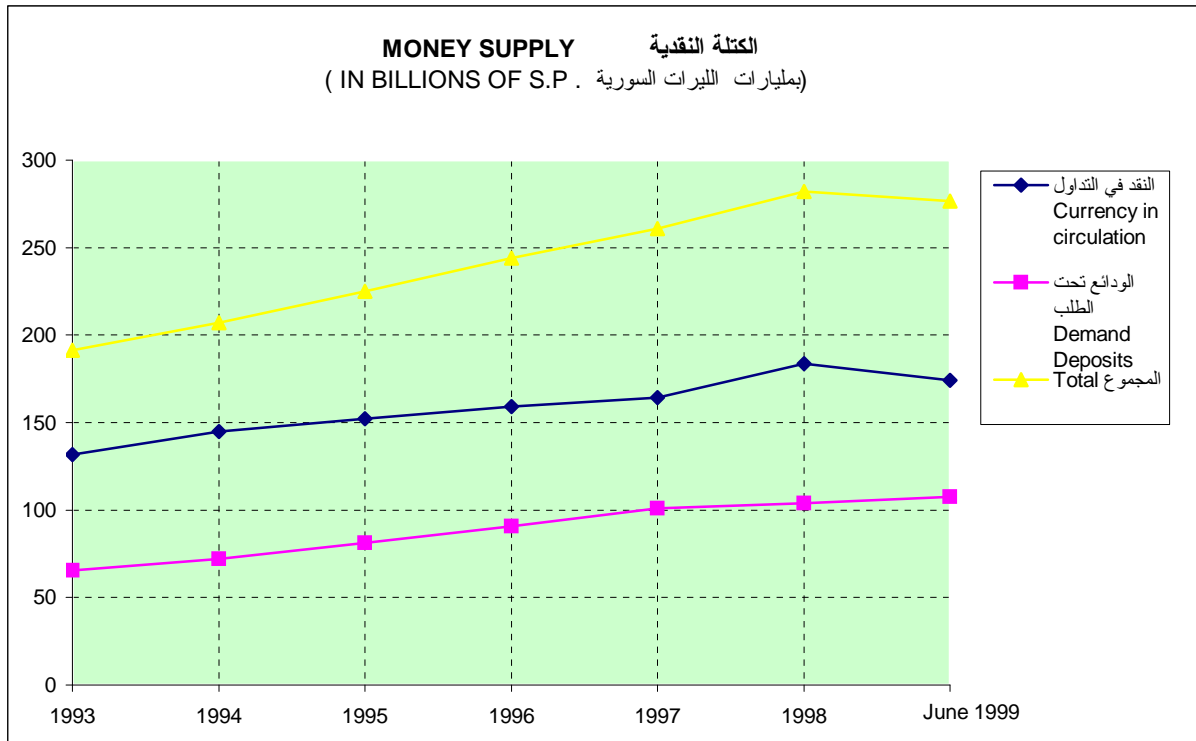

DEPOSITS AT SPECIALIZED BANKS الودائع لدى المصارف المتخصصة
(IN BILLIONS OF S . P . (بمليارات الليرات السورية . P .

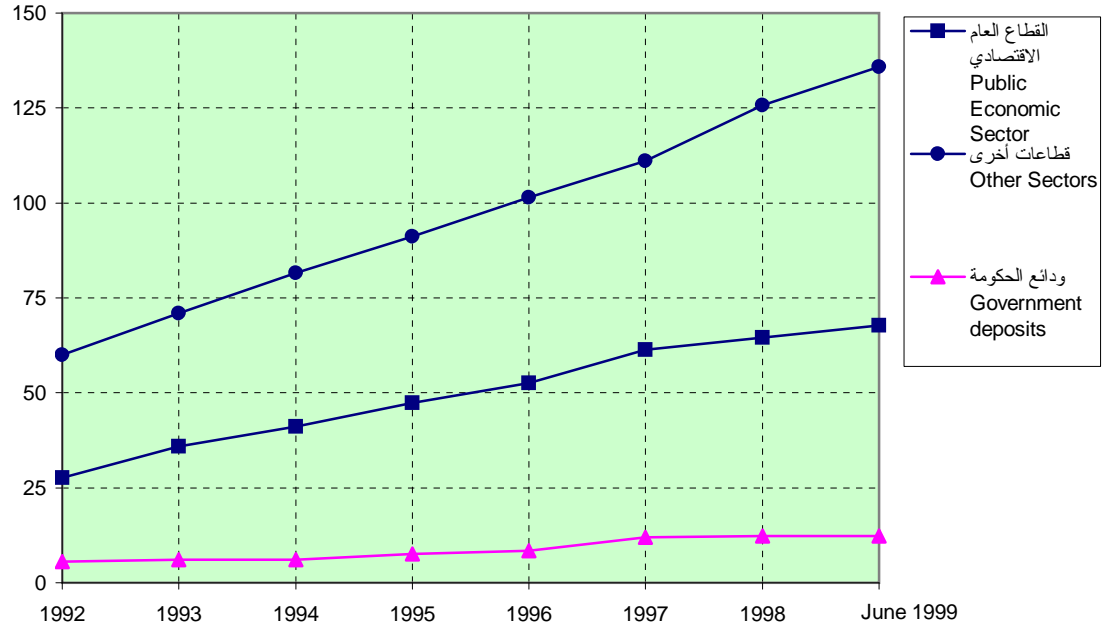

تسليف المصارف المتخصصة إلى القطاعات الاقتصادية
DISTRIBUTION OF SPECIALIZED BANKS CREDIT BY TYPE OF SECTOR OWNERSHIP
(IN BILLIONS OF S.P . (بمليارات الليرات السورية . S.P .

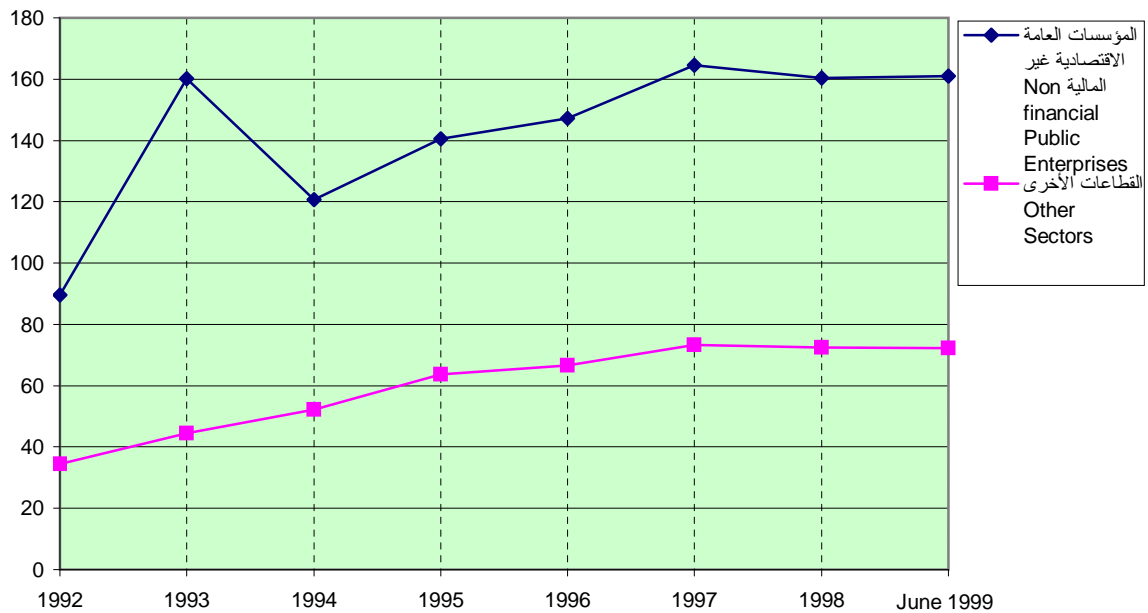

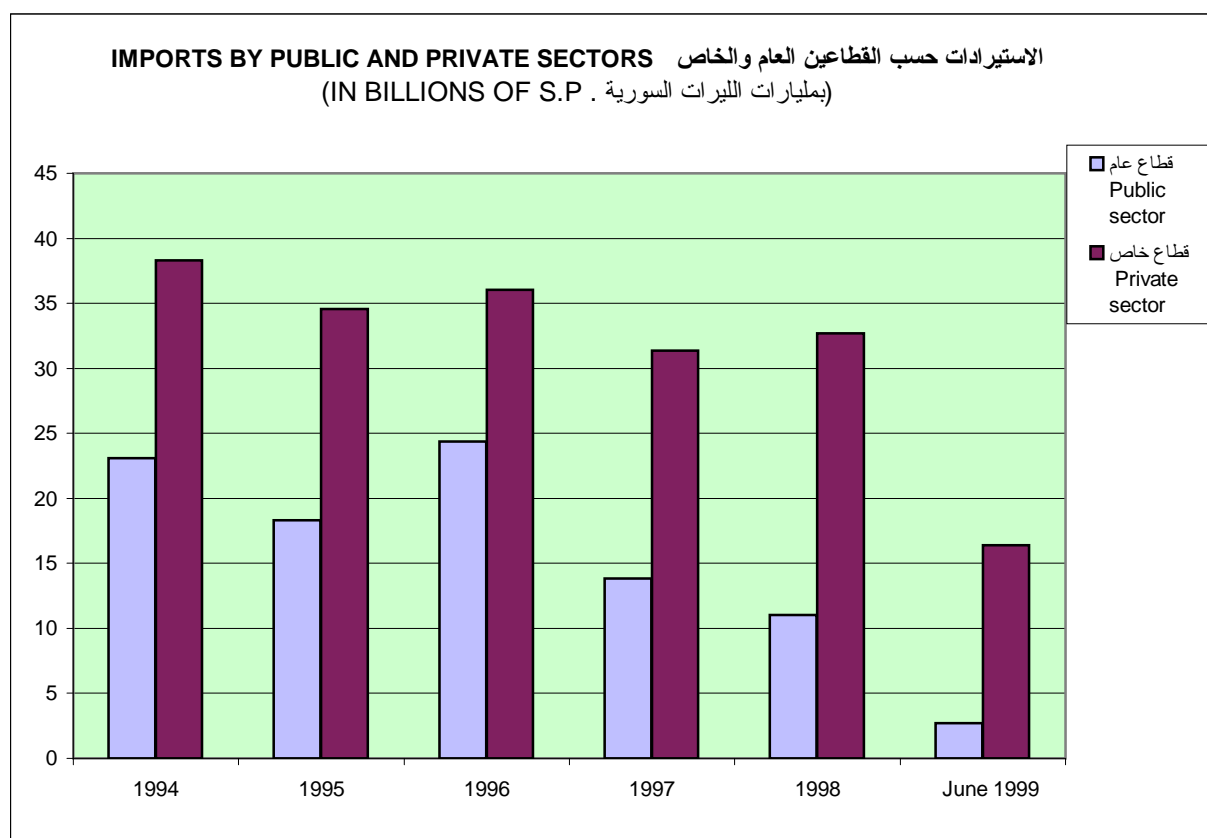
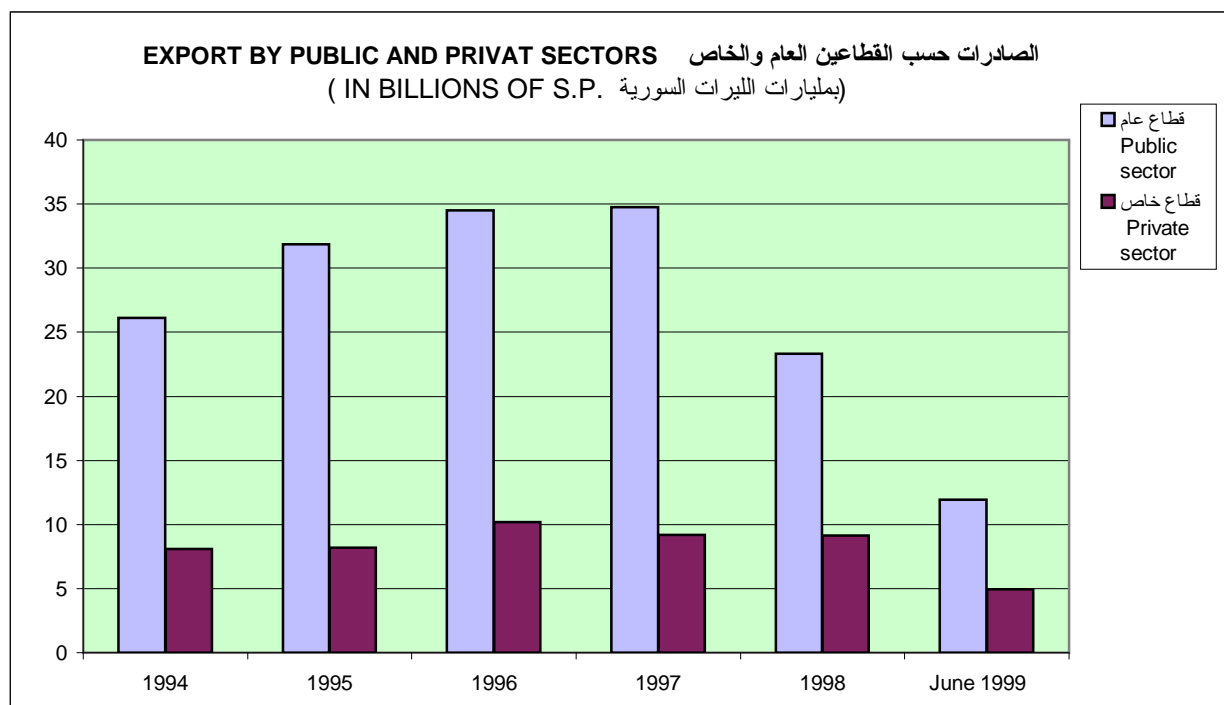

وسطي أسعار العملات الأجنبية
AVERAGE EXCHANGE RATES OF FOREIGN CURRENCIES
 (بالليرات السورية للوحدة (IN SYRIAN POUNDS PER UNIT

Sterling Pound

الجنيه الاسترليني

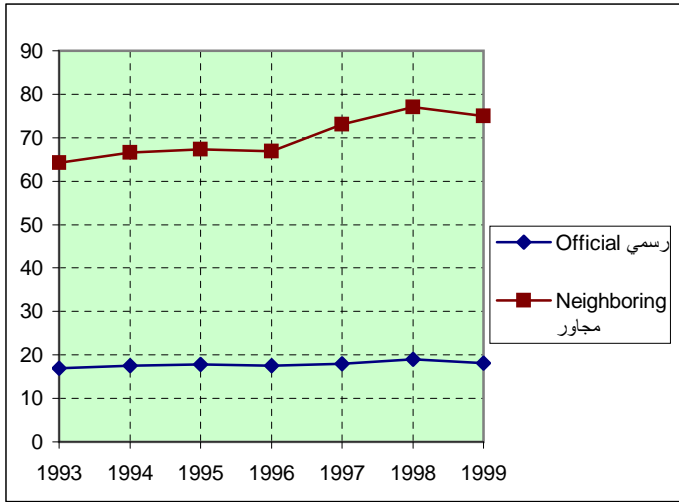

U.S. Dollar

الدولار الأمريكي

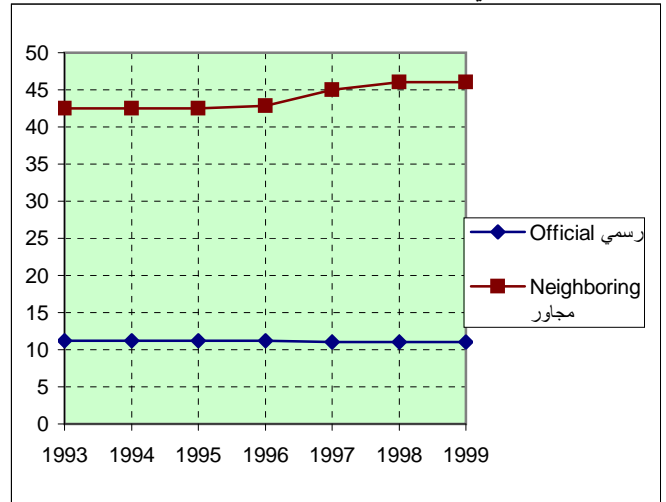

Swiss Franc

الفرنك السويسري

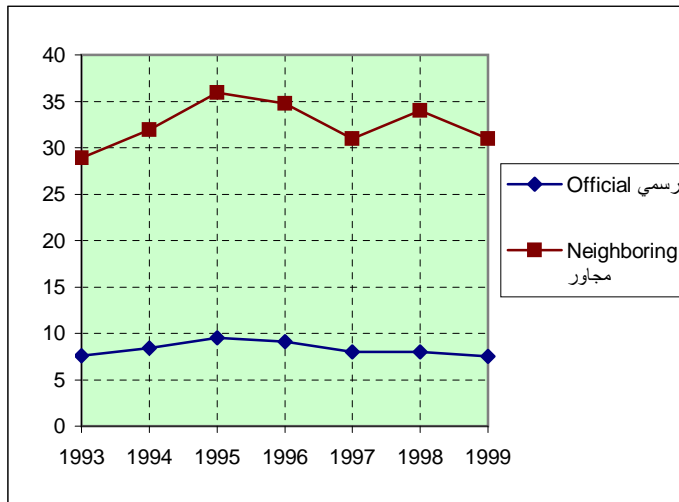

French Franc

الفرنك الفرنسي

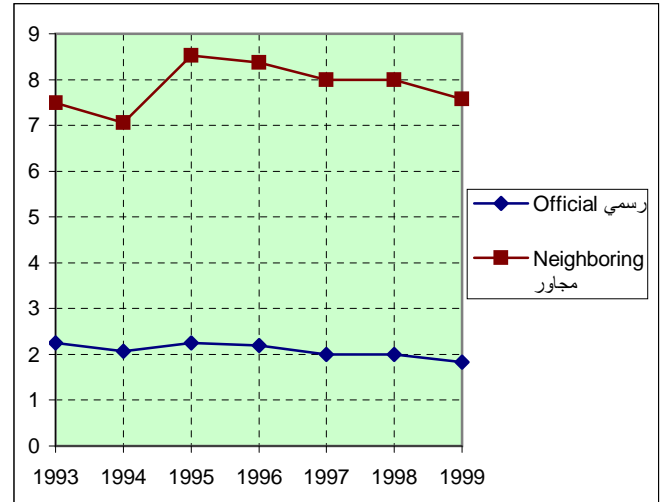

Kuwait Dinar

دينار كويتي

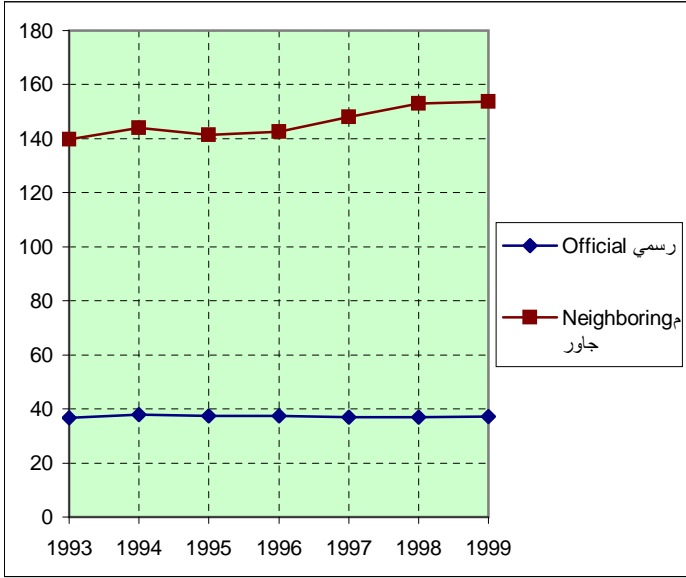

Saudi Riyal

ريال سعودي

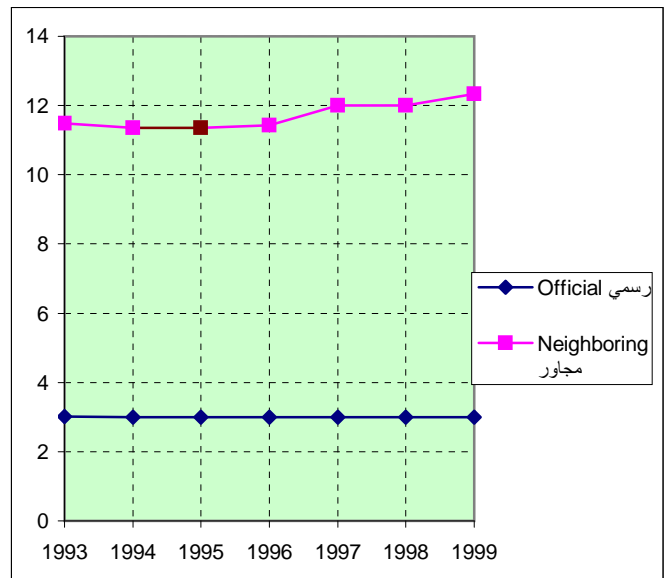

Japanese Yen(100)

ين ياباني (١٠٠)

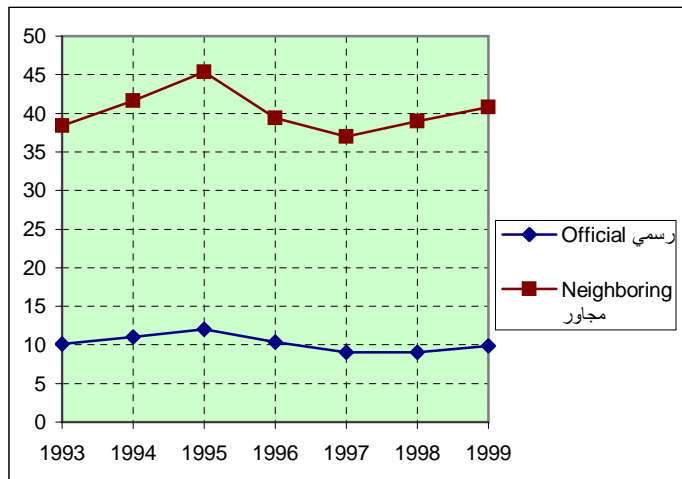

Deutsch Mark

مارك ألماني

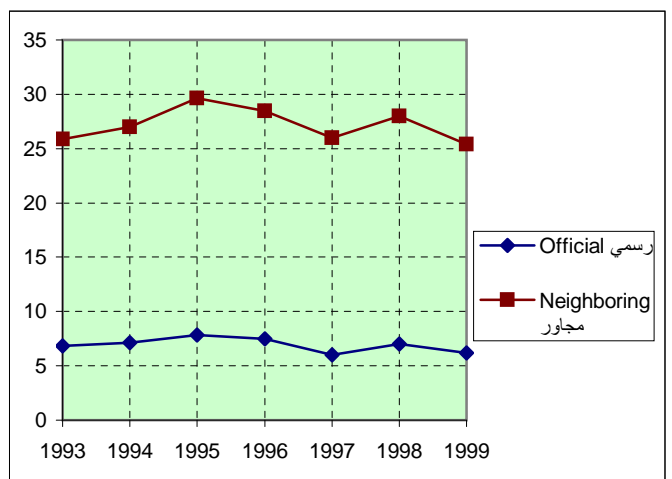

QUARTERLY BULLETIN
1999 VOL .37 NO.1-2

CONTENTS

	Page
MONETARY AND BANKING STATISTICS	٢٥ - ٥
- Banking survey	٥
- Monetary survey.....	٧- ٦
- Money supply and factors affecting changes	١١- ٨
- Monetary Authorities	١٣- ١٢
- Central Bank consolidated balance sheet	١٥- ١٤
- Specialized Bank's consolidated balance sheet	١٧- ١٦
- Gold and foreign exchange position	١٩- ١٨
- Bank's credit and source of funds.....	٢٣- ٢٠
- Deposits at Specialized Banks	٢٥- ٢٤
- Deposits at Post Office Saving Fund	٢٦
- Sales and withdrawals of investment certificates.....	٢٧
- Exchange rates	٢٨- ٢٩
- Central Bank interest rates	٣١- ٣٠
- Specialized Banks interest rates	٣٤- ٣٢
- Banks in Syrian Arab Republic	٣٥
ECONOMIC AND FINANCIAL STATISTICS	٨٢- ٣٧
- National Accounts	٤٥- ٣٩
- General Budget estimates	٤٧- ٤٦
- Balance of payments	٤٩- ٤٨
- Tourism activity	٥٠
- Wholesale and Retail price indices	٥٣- ٥١
- Agricultural production	٥٧- ٥٤
- Industrial production	٦٠- ٥٨
- Construction activity	٦١
- Foreign trade	٨٢- ٦٢
- Foreign trade indicators	٦٢
Exports and imports according to S.I.T.C. revised	٦٣
Indices of exports and imports	٦٤
Exports and imports by economic use of the product	٦٧- ٦٥
Exports and imports by type of utilization and by nature of goods	٦٨
Exports and imports by public and private sectors	٦٩
Main exports and imports	٧٣- ٧٠
Exports and imports by groups of countries	٨١- ٧٤
Exports of cotton fiber by seasons	٨٢

Notice : For all information please write to Research Department -
Central Bank of Syria - Damascus.

Observation : Discrepancies in data appearing in more than a table
are due to rounding.

Abbreviations :

(r) = Revised figures

(e) = Provisional estimates

(p) = Preliminary figures

(...) = Not available

(--) = Nil

CENTRAL BANK OF SYRIA

QUARTERLY BULLETIN

1999

**Research Department
Central Bank of Syria - Damascus**