

مصرف سورية المركزي

النشرة الربعية

1997

تصدر عن

مديرية الدراسات والتخطيط والإحصاء

مصرف سورية المركزي

دمشق

الأعداد : الأول والثاني

المجلد : الخامس و الثلاثون

ملاحظة : توجه طلبات الاستعلام والمراسلات المتعلقة بهذه النشرة إلى مديرية الدراسات والتخطيط والاحصاء - مصرف سورية المركزي - دمشق .

مصطلحات :

- (r) = أرقام معدلة
- (e) = أرقام تقديرية
- (p) = أرقام أولية
- (...) = أرقام غير متوفرة
- (-) = لاشئ

— تختلف الأرقام جزئياً بين جدول وآخر بسبب تدوير الأرقام إلى العشر الأقرب .
— صدرت هذه النشرة بموافقة المكتب المركزي للاحصاء بكتابه رقم ٧٤٤٤ / ٢١١٠
تاريخ ١٩٦٩ / ١١ / ٩ .

الفهرس

٣٥ - ٥

الاحصاءات النقدية والمصرفية

٥	الوضع المصرفي
٧- ٦	خلاصة الوضع النقدي
١١- ٨	لكثلة النقدية والعناصر المؤثرة فيها
١٣- ١٢	وضع السلطات النقدية
١٥- ١٤	الوضع الموحد لمصرف سورية المركزي
١٧- ١٦	الوضع الموحد للمصارف المتخصصة
١٩- ١٨	وضع الذهب والعملات الأجنبية
٢٣- ٢٠	التسليف والموارد المصرفية
٢٥- ٢٤	الودائع لدى المصارف المتخصصة
٢٦	حركة الودائع لدى صندوق توفير البريد
٢٧	مبيعات واستردادات شهادات الاستثمار
٢٨- ٢٩	أسعار العملات الأجنبية
٣١- ٣٠	معدلات الفائدة لدى مصرف سورية المركزي
٣٤- ٣٢	معدلات الفائدة لدى المصارف المتخصصة
٣٥	عدد المصارف في سورية

الاحصاءات الاقتصادية والمالية

٨٢- ٣٧	الحسابات القومية
٤٥- ٣٩	الموازنة العامة للدولة
٤٧- ٤٦	ميزان المدفوعات
٤٩- ٤٨	نشاط السياحة
٥٠	الأرقام القياسية لأسعار الجملة والمفرق
٥٣- ٥١	الانتاج الزراعي
٥٧- ٥٤	الانتاج الصناعي
٦٠- ٥٨	نشاط البناء
٦١	التجارة الخارجية
٨٢- ٦٢	مؤشرات التجارة الخارجية
٦٢	الصادرات والاستيرادات حسب التصنيف الدولي المعدل
٦٣	الأرقام القياسية للصادرات والاستيرادات حسب التصنيف الدولي المعدل
٦٤	الصادرات والاستيرادات حسب الاستخدام الاقتصادي للسلع
٦٧- ٦٥	الصادرات والاستيرادات حسب نوع الاستخدام وحسب طبيعة المواد
٦٨	الصادرات والاستيرادات حسب القطاعين العام والخاص
٦٩	أهم الصادرات والاستيرادات
٧٣- ٧٠	توزيع الصادرات والاستيرادات حسب مجموعات البلدان
٨١- ٧٤	صادرات القطن حسب المواسم
٨٢	

القسم الأول

الإحصاءات النقدية والمصرفية

PART ONE
Monetary and Banking Statistics

الجدول رقم (١) — الوضع المصرفي (*) (بملايين الليرات السورية)

TABLE 1 - BANKING SURVEY (*)
(IN MILLIONS OF SYRIAN POUNDS)

	1996 P	1995	1994 R	1993	1992	1991	
ASSETS							الموجودات :
Net foreign assets	212207.8	169037.6	133177.4	108016.7	29939.3	13666.5	صافي الموجودات الأجنبية
Domestic credit	264334.0	275218.2	245839.3	279497.3	198180.8	168544.6	التسليف المحلي
Net claims on government	49367.2	69981.3	71736.1	73742.3	72906.8	69146.2	صافي التسليف إلى الحكومة
Claims on government	271140.4	233259.2	203512.8	173672.8	155029.1	130010.7	الديون الممنوحة إلى الحكومة
less : government deposits	-221773.2	-163277.9	-131776.7	-99930.5	-82122.3	-60864.5	ناقص : ودائع الحكومة
Claims on nonfinancial public enterprises	147315.3	140553.0	120813.1	160278.1	89649.0	72542.6	الديون الممنوحة إلى المؤسسات العامة الاقتصادية غير المالية
Claims on private and other sectors	67651.5	64683.9	53286.6	45474.7	35623.1	26854.0	الديون الممنوحة إلى القطاع الخاص والقطاعات الأخرى
Claims on nonbank financial institutions	—	—	3.5	2.2	1.9	1.8	الديون الممنوحة إلى المؤسسات المالية غير المصرفية
Total assets/liabilities	476541.8	444255.8	379016.7	387514.0	228120.1	182211.1	مجموع الموجودات أو المطالب
LIABILITIES							المطالب :
Liquid liabilities	349077.5	317438.5	290575.4	258726.4	206726.7	173631.5	الالتزامات السائلة
Money	243946.5	224967.0	207052.5	191393.2	156880.2	134053.1	الكتلة النقدية
Quasi - money	105131.0	92471.5	83522.9	67333.2	49845.9	39578.4	شبه النقد
Import and restricted deposits	27182.3	26707.5	24410.9	30118.8	18657.6	16104.2	تأمينات عمليات الاستيراد وتأمينات أخرى
Funds borrowed	293.8	139.2	178.9	238.9	45.0	65.0	أموال مستقرضة
Other items (net)	99988.2	99970.6	63851.5	98429.9	2690.8	-7589.6	صافي العناصر الأخرى

(*) Monetary survey and Post Saving Fund.

(*)يشمل الوضع النقدي وصندوق توفير البريد.

الجدول رقم ٢ — خلاصة الوضع النقدي (*)
(بملايين الليرات السورية)

الديون الممنوحة إلى Economic Sectors		صافي الديون الممنوحة إلى الدولة	الودائع الحكومية	الديون الممنوحة إلى الدولة	الموجودات الأجنبية الصافية	في آخر الفترة End of Period
المؤسسات العامة الاقتصادية غير المالية Non financial public enterprises	القطاعات الأخرى Other sectors	Net Claims on Govern- ment (2-3)	Government Deposits	Claims on Government	Net Foreign Assets	
6	5	4	3	2	1	
20009.4	59239.5	69821.4	44057.0	113878.4	-1909.9	1990
26787.3	72489.4	63548.6	61005.6	124554.2	13666.5	1991
35556.4	89645.6	65961.3	82221.9	148183.2	29939.3	1992
45408.0	160215.4	65668.4	99961.3	165629.7	108016.7	1993
53286.6	120772.6	61158.5	132174.9	193333.4	133177.4	1994
64607.2	140544.7	56982.1	164120.6	221102.7	169037.6	1995
67545.3	147307.8	33428.8	222085.4	255514.2	212207.8	1996 P
						1995
63975.5	121122.1	55750.2	137603.1	193353.3	136540.9	Mar. آذار
65765.2	108595.2	72005.1	147096.4	219101.5	146421.1	June حزيران
62783.4	128281.2	63424.3	157049.3	220473.6	153802.8	Sept. أيلول
64607.2	140544.7	56982.1	164120.6	221102.7	169037.6	Dec. كانون أول
						1996 P
64888.6	137133.1	62837.8	168997.0	231834.8	169540.5	Jan. كانون ثاني
67001.4	135861.5	63747.5	169806.4	233553.9	168064.5	Feb. شباط
68942.7	119948.2	60645.0	173085.2	233730.2	170119.5	Mar. آذار
69645.6	119589.0	96387.2	173649.0	270036.2	171373.1	Apr. نيسان
70136.5	115941.5	56342.7	176832.0	233174.7	179941.2	May أيار
69984.1	130188.5	53470.0	184038.5	237508.5	184914.9	June حزيران
66133.8	148389.5	49337.1	189938.0	239275.1	187490.5	July تموز
65522.4	147772.6	66441.1	192970.9	259412.0	190697.0	Aug. آب
66407.0	146577.7	58469.2	200948.4	259417.6	193767.6	Sept. أيلول
67154.6	132584.1	54750.2	205096.3	259846.5	197924.0	Oct. تشرين أول
66998.4	140190.7	45433.5	214406.4	259839.9	204576.2	Nov. تشرين ثاني
67545.4	147307.8	33428.8	222085.4	255514.2	212207.8	Dec. كانون أول
						1997 P
68107.7	145923.1	32698.3	227613.4	260311.7	220124.2	Jan. كانون ثاني
69359.8	143868.7	30493.6	229518.9	260012.5	219647.9	Feb. شباط
71806.4	140060.9	24286.9	235592.0	259878.9	226323.9	Mar. آذار
72764.2	136786.2	15179.7	239970.7	255150.4	223313.2	Apr. نيسان
73362.3	131873.7	12885.8	248593.9	261479.7	229067.9	May أيار
74230.4	134087.1	846.3	262094.8	262941.1	236883.5	June حزيران

(*) وضع السلطات النقدية والميزانية الموحدة للمصارف المتخصصة .

(١) تتضمن صافي إعادة تقييم الموجودات و الالتزامات الأجنبية حسب السعر الرسمي الجديد للقطع اعتباراً من ١/١/١٩٨٨

TABLE 2 - MONETARY SURVEY (*)
(IN MILLIONS OF SYRIAN POUNDS)

LIABILITIES					المطاليب	مجموع الموجودات أو المطاليب Total Assets or Liabilities	ASSETS
صافي الموجودات والمطاليب الأخرى(1) Other Items (Net)(1)	أموال مستقرضة Funds borrowed	التأمينات لقاء عمليات الاستيراد وتأمينات أخرى Import Deposits and other prepayments	شبه النقد Quasi-Money	الكتلة النقدية Money Supply		المجموع Total (5+6)	
13	12	11	10	9	8	7	
-847.1	162.8	13165.7	23488.4	111190.6	147160.4	79248.9	
-6389.9	65.0	16103.6	32645.2	134067.9	176491.8	99276.7	
3988.7	45.0	18656.9	41504.9	156907.1	221102.6	125202.0	
99984.2	238.9	30118.5	57534.0	191432.9	379308.5	205623.4	
65468.4	178.9	24408.0	71233.7	207106.1	368395.1	174059.2	
101499.5	139.2	26706.3	77787.6	225039.0	431171.6	205151.9	
102016.2	293.8	27181.4	86965.7	244032.6	460489.7	214853.1	
77439.9	178.9	21477.8	73055.0	205237.1	377388.7	185097.6	
84161.1	138.9	24157.4	71322.9	213006.3	392786.6	174360.4	
83829.1	139.2	24353.4	76128.7	223841.3	408291.7	191064.6	
101499.5	139.2	26706.3	77787.6	225039.0	431171.6	205151.9	
103191.0	139.6	23362.2	79853.7	227853.5	434400.0	202021.7	
108656.9	140.4	22659.6	79911.6	223306.4	434674.9	202862.9	
93392.2	140.5	24472.1	80479.2	221171.4	419655.4	188890.9	
127019.8	140.4	25789.0	80229.9	223815.8	456994.9	189234.6	
120225.2	121.5	25552.0	77231.6	199231.6	422361.9	186078.0	
105876.7	144.8	25854.3	80100.6	226581.1	438557.5	200172.6	
106232.3	103.7	26376.4	82121.7	236516.8	451350.9	214523.3	
120149.8	219.1	25909.8	82378.2	241776.2	470433.1	213295.0	
115979.7	248.3	26880.9	82411.0	239701.6	465221.5	212984.7	
102374.0	271.6	25598.2	84433.0	239736.1	452412.9	199738.7	
117744.8	278.1	27919.8	84450.2	226805.9	457198.8	207189.1	
102016.2	293.8	27181.4	86965.8	244032.6	460489.8	214853.2	
105437.1	317.9	28224.9	90172.6	242700.8	466853.3	214030.8	
103742.9	322.4	26786.7	91135.8	241382.2	463370.0	213228.5	
104781.7	380.5	25971.3	92946.1	238398.5	462478.1	211867.3	
91991.7	436.9	27007.1	92712.4	235895.3	448043.3	209550.4	
101626.3	924.9	25915.2	87578.5	231144.9	447189.7	205236.0	
98829.5	599.6	29262.2	90860.3	226495.7	446047.3	208317.5	

(*) Monetary Authorities accounts and consolidated balance sheet of Specialized Banks .

(1) Comprises revaluation of net foreign assets and liabilities according to the new official exchange rate effective Jan. 1,1988.

الجدول رقم ٣ - الكتلة النقدية
(بملايين الليرات السورية)

النقد في التداول						في آخر الفترة End of Period
النقد المتداول	النقد لدى	النقد لدى	النقود	الأوراق	النقدية	
خارج المصارف والخزينة	المصارف المتخصصة	الخزينة العامة	المجموع Total	المعدنية المصدرة	المصدرة Notes Issued	
Currency in Circulation Outside Banks and Treasury 3-(4+5)	Specialized Banks Currency Holdings	Treasury Currency Holdings		Coins Issued	Notes Issued	
6	5	4	3	2	1	
76202.0	1145.4	6.1	77353.5	191.1	77162.4	1990
92450.1	2921.3	6.5	95377.9	192.2	95185.7	1991
107602.2	6453.8	9.3	114065.3	211.5	113853.8	1992
126116.9	5737.8	12.8	131867.5	248.8	131618.7	1993
135021.3	9999.6	13.4	145034.3	269.5	144764.8	1994
143800.4	8498.0	16.4	152314.8	283.8	152031.0	1995
153251.8	5787.6	16.2	159055.6	363.2	158692.4	1996 P
						1995
131498.4	9473.3	7.8	140979.5	273.8	140705.7	Mar. آذار
132783.1	8006.7	9.0	140798.8	276.9	140521.9	June حزيران
146067.4	6316.8	9.5	152393.7	280.5	152113.2	Sept. أيلول
143800.4	8498.0	16.4	152314.8	283.8	152031.0	Dec. كانون أول
						1996 P
143150.2	8501.1	6.1	151657.4	284.0	151373.4	Jan. كانون ثاني
142836.3	8395.8	8.2	151240.3	285.8	150954.5	Feb. شباط
139224.5	9406.1	8.9	148639.5	289.3	148350.2	Mar. آذار
139496.0	7846.9	3.0	147345.9	291.6	147054.3	Apr. نيسان
113552.7	30300.6	6.1	143859.4	292.5	143566.9	May أيار
140253.1	5639.6	9.8	145902.5	293.3	145609.2	June حزيران
154909.0	4265.4	11.5	159185.9	299.0	158886.9	July تموز
154941.9	4884.7	5.8	159832.4	313.2	159519.2	Aug. آب
151609.3	5591.4	9.6	157210.3	327.4	156882.9	Sept. أيلول
150872.8	5429.1	10.8	156312.7	345.8	155966.9	Oct. تشرين أول
136664.6	20379.7	8.7	157053.0	360.0	156693.0	Nov. تشرين ثاني
153251.8	5787.6	16.2	159055.6	363.2	158692.4	Dec. كانون أول
						1997 P
153726.9	5421.5	8.9	159157.3	393.1	158764.2	Jan. كانون ثاني
151240.9	6422.6	2.2	157665.7	442.5	157223.2	Feb. شباط
147467.0	7270.6	10.0	154747.6	501.6	154246.0	Mar. آذار
146353.4	6420.6	13.9	152787.9	569.3	152218.6	Apr. نيسان
143873.4	5651.5	9.6	149534.5	618.7	148915.8	May أيار
144051.5	4538.4	7.1	148597.0	667.9	147929.1	June حزيران

(١) تشمل المصارف المتخصصة : المصرف التجاري السوري، المصرف الصناعي، المصرف الزراعي التعاوني، المصرف العقاري
ومصرف التسليف الشعبي .

**TABLE 3- MONEY SUPPLY
(IN MILLIONS OF SYRIAN POUNDS)**

نسبة النقد المتداول (٦) إلى الكتلة النقدية (١٠) (6) As Percentage of (10)	Quasi-Money		شبه النقد	مجموع الكتلة النقدية Total Money Supply (6+9)	Demand Deposits			الودائع تحت الطلب
	المجموع Total	الودائع بالقطع الأجنبي Foreign Currency Deposits	الودائع لأجل وودائع التوفير Savings Deposits		المجموع Total	لدى المصارف المتخصصة At Specialized Banks	لدى المصرف المركزي At Central Bank	
14	13	12	11	10	9	8	7	
65.6	23488.4	1590.5	21897.9	111190.6	34988.6	34719.2	269.4	
69.0	32645.2	2560.9	30084.3	134067.9	41617.8	39831.7	1786.1	
68.6	41504.9	2747.8	38757.1	156907.1	49304.9	48799.3	505.6	
65.9	57534.0	11474.4	46059.6	191432.9	65316.1	60761.5	4554.6	
65.2	71233.7	17515.4	53718.3	207106.1	72084.8	68884.9	3199.9	
63.9	77787.6	17261.7	60525.9	225039.0	81238.6	78028.3	3210.3	
63.0	86965.7	17669.0	69296.7	244032.6	90780.8	84685.3	6095.5	
64.1	73055.0	18604.7	54450.3	205237.1	73738.7	71564.9	2173.8	
62.3	71322.9	16213.7	55109.2	213006.3	80223.2	77683.8	2539.4	
65.3	76128.7	18243.1	57885.6	223841.4	77774.0	75307.8	2466.2	
63.9	77787.6	17261.7	60525.9	225039.0	81238.6	78028.3	3210.3	
62.8	79853.7	18269.9	61583.8	227853.5	84703.3	82298.9	2404.4	
64.0	79911.6	18336.3	61575.3	223306.3	80470.0	78007.8	2462.2	
62.9	80479.2	18732.4	61746.8	221171.4	81946.9	79256.4	2690.5	
62.3	80229.9	18319.0	61910.9	223815.8	84319.8	81043.0	3276.8	
57.0	77231.6	15407.8	61823.8	199231.6	85678.9	82230.8	3448.1	
61.9	80100.6	15761.6	64339.0	226581.1	86328.0	82703.6	3624.4	
65.5	82121.7	17037.8	65083.9	236516.9	81607.9	78129.6	3478.3	
64.1	82378.1	16175.8	66202.3	241776.2	86834.3	82889.3	3945.0	
63.2	82411.0	15863.7	66547.3	239701.6	88092.3	83235.6	4856.7	
62.9	84433.0	17624.1	66808.9	239736.1	88863.3	82920.7	5942.6	
60.3	84450.2	17300.2	67150.0	226805.9	90141.3	83804.9	6336.4	
62.8	86965.7	17669.0	69296.7	244032.6	90780.8	84685.3	6095.5	
63.3	90172.6	19465.4	70707.2	242700.7	88973.8	82858.4	6115.4	
62.7	91135.8	19923.0	71212.8	241382.1	90141.2	84755.3	5385.9	
61.9	92946.1	21269.8	71676.3	238398.5	90931.5	85556.5	5375.0	
62.0	92712.4	20885.7	71826.7	235895.3	89541.9	83706.2	5835.7	
62.2	87578.5	16450.6	71127.9	231144.9	87271.5	83130.6	4140.9	
63.6	90860.3	17655.9	73204.4	226495.7	82444.2	78386.4	4057.8	

(1) Specialized Banks comprise : Commercial Bank of Syria, Industrial Bank, Agricultural Cooperative Bank , Real Estate Bank and Popular Credit Bank .

الجدول رقم ٤: — التغيرات في العناصر المؤثرة في الكتلة النقدية
(بملايين الليرات السورية)

	1993		1992		1991	
+	50554.9	+	31698.9	+	32034.1	الالتزامات السائلة
+	40455.6	+	22839.2	+	22877.3	الكتلة النقدية
+	18514.7	+	15152.1	+	16248.1	— النقد المتداول خارج المصارف والخزينة
+	16011.1	+	7687.1	+	6629.2	— الودائع تحت الطلب
+	16029.1	+	8859.7	+	9156.8	شبه النقد
+	7302.5	+	8672.8	+	8186.4	— الودائع لأجل وودائع التوفير
+	8726.6	+	186.9	+	970.4	— الودائع بالقطع الأجنبي
+	78077.4	+	16272.8	+	15576.4	الموجودات الأجنبية الصافية
-	27522.5	+	15426.1	+	16457.7	صافي الموجودات المحلية
+	80128.5	+	28338	+	13755	التسليف المحلي
-	292.9	+	2412.7	-	6272.8	— صافي الديون الممنوحة إلى الدولة
+	70569.8	+	17156.2	+	13249.9	— الديون الممنوحة إلى المؤسسات العامة الاقتصادية غير المالية
+	9851.6	+	8769.1	+	6777.9	— الديون الممنوحة إلى القطاع الخاص والقطاعات الأخرى
-	-	-	-	-	-	— الديون الممنوحة إلى المؤسسات الأخرى غير المصرفية
-	11461.6	-	2553.3	-	2937.9	التأمينات لقاء عمليات الاستيراد وتأمينات أخرى (- تدل على زيادة)
-	193.9	+	20	+	97.8	أموال مستقرضة (- تدل على زيادة)
-	95995.5	-	10378.6	+	5542.8	صافي الموجودات والمطالب الأخرى (- تدل على زيادة)
						نسبة التغيرات
+	25.5	+	19	+	23.8	الالتزامات السائلة
-	0.4	+	3.8	-	9.0	صافي الديون الممنوحة إلى الدولة
+	78.7	+	23.7	+	22.4	الديون الممنوحة إلى المؤسسات العامة الاقتصادية غير المالية
+	27.7	+	32.7	+	33.9	الديون الممنوحة إلى القطاع الخاص والقطاعات الأخرى

**TABLE 4- FACTORS AFFECTING CHANGES IN MONEY SUPPLY
(IN MILLIONS OF SYRIAN POUNDS)**

		1996	1995	1994
Liquid Liabilities	+	28171.7	+ 24486.8	+ 29372.9
Money :	+	18993.6	+ 17932.9	+ 15673.2
Currency outside Banks and Treasury	+	9451.4	+ 8779.1	+ 8904.4
Demand deposits	+	9542.2	+ 9153.8	+ 6768.8
Quasi - Money	+	9178.1	+ 6553.9	+ 13699.7
Time & saving deposits	+	8770.8	+ 6807.6	+ 7658.7
Foreign exchange deposits	+	407.3	- 253.7	+ 6041.0
Net Foreign Assets	+	43170.2	+ 35860.2	+ 25160.7
Net Domestic Assets	-	14998.5	- 11373.4	+ 4212.2
Domestic Credit	-	13852.1	+ 26916.3	- 36074.1
Net Claims on government	-	23553.3	- 4176.4	- 4509.9
Claims on nonfinancial public enterprises	+	6763.1	+ 19772.1	- 39442.8
Claims on Private & Other sectors	+	2938.1	+ 11320.6	+ 7878.6
Claims on nonbanking financial Institutions		—	—	—
Import deposits and other prepayments :Minus sign (-) indicates increase	-	475.1	- 2298.3	+ 5710.5
Funds borrowed :Minus sign(-) indicates increase.	-	154.6	+ 39.7	+ 60.0
Other Items - Net - Minus sign (-)indicates increase.	-	516.7	- 36031.1	+ 34515.8
Percentage:				
Liquid Liabilities	+	9.3	+ 8.8	+ 11.8
Net Claims on government	-	41.3	- 6.8	- 6.9
Claims on nonfinancial public enterprises	+	4.8	+ 16.4	- 24.6
Claims on private and other sectors	+	4.5	+ 21.2	+ 17.4

الجدول رقم ٥ - وضع السلطات النقدية (*)
(بملايين الليرات السورية)

Assets							الموجودات	في آخر الفترة End of period
مجموع الموجودات أو المطالب Total Assets or Liabilities	الموجودات الأخرى Unclasi- fied Assets	الموجودات الثابتة Fixed Assets	الديون الممنوحة إلى المصارف المتخصصة Claims on Specialized Banks	الديون الممنوحة إلى المؤسسات الإقتصادية غير المالية ^٢ Claims on nonfinancial Public Enterprises	الديون الممنوحة إلى الدولة Claims on Government	الموجودات الأجنبية ^١ Foreign Assets 1		
7	5	6	4	3	2	1		
196713.6	58467.7	135.2	18697.1	106.0	104775.8	14531.8	1990	
217978.0	51927.4	159.1	32730.1	106.0	114400.4	18655.0	1991	
250331.6	38901.9	216.2	51499.0	106.0	136064.6	23543.9	1992	
281110.1	32281.2	259.3	71006.7	106.0	153089.3	24367.6	1993	
335063.7	36644.3	269.3	90673.9	106.0	178801.9	28568.3	1994	
383345.9	37092.4	341.1	104602.0	106.0	203998.2	37206.2	1995	
460016.8	55441.8	484.9	112460.5	106.0	241729.8	49793.8	1996 P	
							1995	
332569.3	37548.0	269.3	86039.4	106.0	178801.9	29804.7	Mar. آذار	
346161.4	37848.5	269.3	73409.3	106.0	202501.9	32026.4	June حزيران	
364615.9	39014.6	269.3	89281.8	106.0	204046.8	31897.4	Sept. أيلول	
383345.9	37092.4	341.1	104602.0	106.0	203998.2	37206.2	Dec. كانون أول	
							1996 P	
399774.2	39852.8	341.1	105451.4	106.0	216998.1	37024.8	Jan. كانون ثاني	
392356.3	39861.1	341.1	98194.7	106.0	217002.1	36851.3	Feb. شباط	
374803.5	39822.1	341.1	81039.9	106.0	217002.1	36492.3	Mar. آذار	
373251.8	39994.9	341.1	78917.1	106.0	217366.1	36526.6	Apr. نيسان	
385026.3	40576.8	341.1	89233.6	106.0	217367.3	37401.5	May أيار	
400753.9	42995.9	341.1	100002.4	106.0	219967.3	37341.2	June حزيران	
416256.1	40867.6	341.1	114425.3	106.0	221729.8	38786.3	July تموز	
424063.8	44879.9	341.1	95375.8	106.0	241729.8	41631.2	Aug. آب	
426614.0	46288.5	341.1	95506.7	106.0	241729.8	42641.9	Sept. أيلول	
438586.1	50723.8	341.1	102465.4	106.0	241729.8	43220.0	Oct. تشرين أول	
446828.0	52814.0	341.1	106229.6	106.0	241729.8	45607.5	Nov. تشرين ثاني	
460016.8	55441.8	484.9	112460.5	106.0	241729.8	49793.8	Dec. كانون أول	
							1997 P	
466231.6	58034.3	484.9	113497.4	106.0	241729.8	52379.2	Jan. كانون ثاني	
465841.5	62108.9	484.9	107670.6	106.0	241727.9	53743.2	Feb. شباط	
458098.8	63465.2	484.9	97975.9	106.0	241728.0	54338.8	Mar. آذار	
450780.8	64624.2	484.9	92796.7	106.0	241728.0	51041.0	Apr. نيسان	
452925.4	65429.7	484.9	94096.0	106.0	241727.9	51080.9	May أيار	
467437.7	67167.7	484.9	105795.9	106.0	241794.9	52088.3	June حزيران	

(*) المصرف المركزي وحسابات الصندوق النقدي الدولي والنقد لدى الخزينة العامة .

(١) لا تتضمن الاكتتاب في الصندوق النقدي الدولي .

(٢) تشمل الديون الممنوحة إلى المؤسسات العامة الاستثمارية .

(٣) تتضمن النقد لدى الخزينة العامة .

(٤) تتضمن توزيع حقوق السحب الخاصة .

TABLE 5- MONETARY AUTHORITIES (*)
(IN MILLIONS OF SYRIAN POUNDS)

LIABILITIES				المطالب				
المطالب الأخرى Unclassified Liabilities	رأس المال والاحتياطيات؛ Capital and reserves 4	الالتزامات الأجنبية Foreign Liabilities	ودائع الحكومة Government Deposits 3	Reserve Money			النقد الاحتياطي	
				مجموع النقد الاحتياطي Total Reserve Money	ودائع المصارف Banks Deposits	ودائع القطاعين الخاص والعام الاقتصادي Private & Public Economic Sectors Deposits	النقد لدى المصارف المتخصصة Specialized Banks Currency Holdings	النقد المتداول خارج الخزينة والمصارف Currency Outside Treasury & Banks
16	15	14	13	12	11	10	9	8
36962.2	7809.7	17257.3	40297.5	94386.9	16770.2	269.4	1145.4	76201.9
27299.7	9244.9	16084.8	56416.6	108932.0	11774.5	1786.1	2921.3	92450.1
16888.1	11186.1	13116.7	76633.0	132507.7	17946.1	505.6	6453.8	107602.2
9463.6	14241.6	11639.3	93897.8	151867.8	15458.5	4554.6	5737.8	126116.9
13602.8	18755.2	11682.9	126026.7	164996.1	16775.3	3199.9	9999.6	135021.3
17639.2	23902.1	12614.1	156479.3	172711.2	17202.5	3210.3	8498.0	143800.4
19229.7	29245.7	12582.1	213736.3	185223.0	20088.1	6095.5	5787.6	153251.8
13180.4	18755.0	11981.5	131822.3	156830.1	13684.6	2173.8	9473.4	131498.3
14938.3	18754.9	11939.6	141402.1	159126.5	15797.4	2539.4	8006.7	132783.0
18897.7	18752.9	12400.8	149683.8	164880.7	10030.3	2466.2	6316.8	146067.4
17639.2	23902.1	12614.1	156479.3	172711.2	17202.5	3210.3	8498.0	143800.4
17949.6	23902.1	12666.4	161453.9	183802.2	29746.5	2404.4	8501.1	143150.2
18566.8	23902.1	12692.8	161981.6	175213.0	21518.7	2462.2	8395.8	142836.3
18872.6	23902.1	12870.5	165222.6	153935.7	2614.6	2690.5	9406.1	139224.5
18440.1	23902.1	12921.0	166145.3	151843.3	1223.6	3276.8	7846.9	139496.0
20415.7	23902.1	12867.4	168792.7	159048.4	11747.0	3448.1	30300.6	113552.7
21720.6	23902.1	12795.8	177111.5	165223.9	15706.8	3624.4	5639.6	140253.1
19879.2	23902.1	12609.3	182828.0	177037.5	14384.8	3478.3	4265.4	154909.0
21794.0	23902.1	12594.0	185576.5	180197.2	16425.6	3945.0	4884.7	154941.9
22158.8	23901.7	12592.2	193054.0	174907.3	12849.9	4856.7	5591.4	151609.3
24177.5	23901.7	12594.1	197877.4	180035.4	17790.9	5942.6	5429.1	150872.8
23155.2	23901.7	12594.1	206855.7	180321.3	16940.6	6336.4	20379.7	136664.6
19229.7	29245.7	12582.1	213736.3	185223.0	20088.1	6095.5	5787.6	153251.8
16771.5	29245.7	12583.4	218975.4	188655.6	23391.8	6115.4	5421.5	153726.9
19773.6	29245.8	11530.8	220965.7	184325.6	21276.2	5385.9	6422.6	151240.9
19504.9	29245.7	11556.0	226769.7	171022.5	10909.9	5375.0	7270.6	147467.0
14306.3	29245.8	11589.5	231095.5	164543.7	5934.0	5835.7	6420.6	164353.4
15013.2	29245.7	11522.6	238753.3	158390.6	4724.8	4140.9	5651.5	143873.4
14064.0	29245.7	11522.6	252762.6	159842.8	7195.2	4057.8	4538.3	144051.5

(*) Central Bank Account , IMF Accounts and Currency held by treasury.

(1) Excluding Treasury IMF Account .

(2) Comprises claims on Public Entities .

(3) Includes Treasury currency holdings .

(4) Includes Allocation of Special Drawing Rights .

الجدول رقم ٦ - الميزانية الموحدة لمصرف سورية المركزي (*)
(بملايين الليرات السورية)

المطالب النقد الورقي والمعدني المصدر Notes and coins Issued	مجموع الموجودات أو المطالب Total Assets or Liabilities	Assets					الموجودات		في آخر الفترة end of period
		الموجودات الأخرى Unclassified Assets	الموجودات الثابتة Fixed Assets	الديون الممنوحة إلى المصارف المتخصصة Claims on Specialized Banks	الديون الممنوحة إلى القطاعات العامة الاقتصادية غير المالية ^٢ claims on nonfinancial public Enterprises ²	الديون الممنوحة إلى الدولة Claims on Govern- ment	الديون الممنوحة إلى الأجنبية ^١ Foreign Assets 1	الموجودات الأجنبية ^١ Foreign Assets 1	
8	7	6	5	4	3	2	1		
77353.5	196872.7	58467.7	135.2	18697.1	106.0	104934.9	14531.8	1990	
95377.9	218137.1	51927.4	159.1	32730.1	106.0	114559.5	18655.0	1991	
114065.3	250490.7	38901.9	216.2	51499.0	106.0	136223.7	23543.9	1992	
131867.5	281552.0	32281.2	259.3	71006.7	106.0	153531.2	24367.6	1993	
145034.3	335505.6	36644.3	269.3	90673.9	106.0	179243.8	28568.3	1994	
152314.8	383787.8	37092.4	341.1	104602.0	106.0	204440.1	37206.2	1995	
159055.6	460458.7	55441.8	484.9	112460.5	106.0	242171.7	49793.8	1996 P	
								1995	
140979.5	333011.2	37548.0	269.3	86039.4	106.0	179243.8	29804.7	Mar. آذار	
140798.7	346603.3	37848.5	269.3	73409.3	106.0	202943.8	32026.4	June حزيران	
152393.7	365057.8	39014.6	269.3	89281.8	106.0	204488.7	31897.4	Sept. أيلول	
152314.8	383787.8	37092.4	341.1	104602.0	106.0	204440.1	37206.2	Dec. كانون أول 1996 P	
151657.4	400216.2	39852.8	341.1	105451.4	106.0	217440.1	37024.8	Jan. كانون ثاني	
151240.3	392798.2	39861.1	341.1	98194.7	106.0	217444.0	36851.3	Feb. شباط	
148639.5	375245.4	39822.1	341.1	81039.9	106.0	217444.0	36492.3	Mar. آذار	
147345.9	373693.7	39994.9	341.1	78917.1	106.0	217808.0	36526.6	Apr. نيسان	
143859.4	385468.2	40576.8	341.1	89233.6	106.0	217809.2	37401.5	May أيار	
145902.5	401106.1	42995.9	341.1	100002.4	106.0	220409.2	37251.5	June حزيران	
159185.9	416698.0	40867.6	341.1	114425.3	106.0	222171.7	38786.3	July تموز	
159832.4	424505.7	44879.9	341.1	95375.8	106.0	242171.7	41631.2	Aug. آب	
157210.3	427055.9	46288.5	341.1	95506.7	106.0	242171.7	42641.9	Sept. أيلول	
156312.7	439028.0	50723.8	341.1	102465.4	106.0	242171.7	43220.0	Oct. تشرين أول	
157053.0	447269.9	52814.0	341.1	106229.6	106.0	242171.7	45607.5	Nov. تشرين ثاني	
159055.6	460458.7	55441.8	484.9	112460.5	106.0	242171.7	49793.8	Dec. كانون أول 1997 P	
159157.3	466673.6	58034.3	484.9	113497.4	106.0	242171.8	52379.2	Jan. كانون ثاني	
157665.7	466283.4	62108.9	484.9	107670.6	106.0	242169.8	53743.2	Feb. شباط	
154747.6	458540.7	63465.2	484.9	97975.9	106.0	242169.9	54338.8	Mar. آذار	
152787.9	451222.7	64624.2	484.9	92796.7	106.0	242169.9	51041.0	Apr. نيسان	
149534.6	453367.4	65429.7	484.9	94096.0	106.0	242169.9	51080.9	May أيار	
148597.0	467879.7	67167.8	484.9	105795.9	106.0	242236.8	52088.3	June حزيران	

(*) تشمل أيضاً ميزانية مكتب القطع وميزانية الصندوق النقدي .

(١) تتضمن حقوق السحب الخاصة .

(٢) تشمل الديون الممنوحة إلى المؤسسات العامة الاستثمارية .

TABLE 6 - CONSOLIDATED BALANCE SHEET OF THE CENTRAL BANK (*)
(IN MILLIONS OF SYRIAN POUNDS)

Liabilities									
المطالب الأخرى	توزيع حقوق السحب الخاصة	رأس المال والاحتياطيات	الالتزامات تجاه صناديق النقد الدولي	الالتزامات الأجنبية	الحسابات الجارية للدائنة للمصارف المتخصصة	Other Deposits			الودائع الحكومية
						المجموع	ودائع القطاع الخاص	ودائع القطاع العام	
Unclassified Liabilities	Allocation of special Drawing Rights	Capital and Reserves	Liabilities to IMF	Foreign Liabilities	Current Accounts of Specialized banks	Total (11+10)	Private Sector	Public Economic Sector	Government Deposits
18	17	16	15	14	13	12	11	10	9
36962.2	534.6	7275.1	159.1	17257.3	16770.2	269.4	13.0	256.4	40291.3
27299.7	534.6	8710.3	159.1	16084.8	11774.5	1786.1	11.4	1774.7	56410.1
16888.1	534.6	10651.5	159.1	13116.7	17946.1	505.6	14.2	491.4	76623.7
9463.6	534.6	13707.0	441.9	11639.3	15458.5	4554.6	26.8	4527.8	93885.0
13602.8	534.6	18220.6	441.9	11682.9	16775.3	3199.9	35.3	3164.6	126013.3
17639.2	645.6	23256.5	441.9	12614.1	17202.5	3210.3	36.5	3173.8	156462.9
19229.7	595.1	28650.6	441.9	12582.1	20088.1	6095.5	43.1	6052.4	213720.1
13180.4	534.6	18220.3	441.9	11981.5	13684.6	2173.8	23.0	2150.8	131814.6
14938.3	534.6	18220.3	441.9	11939.6	15797.4	2539.4	22.5	2516.9	141393.1
18897.7	534.6	18218.3	441.9	12400.8	10030.3	2466.2	26.4	2439.8	149674.3
17639.2	645.6	23256.5	441.9	12614.1	17202.5	3210.3	36.5	3173.8	156462.9
17949.6	645.6	23256.5	441.9	12666.4	29746.6	2404.4	35.8	2368.6	161447.8
18566.8	645.6	23256.5	441.9	12692.8	21518.7	2462.2	18.2	2444.0	161973.4
18872.6	645.6	23256.5	441.9	12870.5	2614.6	2690.5	21.0	2669.5	165213.7
18440.1	645.6	23256.5	441.9	12921.0	1223.6	3276.8	16.2	3260.6	166142.3
20415.7	645.6	23256.5	441.9	12867.4	11747.0	3448.1	29.5	3418.6	168786.6
21720.6	645.6	23256.5	441.9	12795.8	15706.8	3624.4	21.8	3602.6	177101.7
19879.2	645.6	23256.5	441.9	12609.3	14384.8	3478.3	21.3	3457.0	182816.5
21794.0	645.6	23256.5	441.9	12594.0	16425.6	3945.0	25.2	3919.8	185570.7
22158.8	645.6	23256.1	441.9	12592.2	12849.9	4856.7	22.8	4833.9	193044.4
24177.5	645.6	23256.1	441.9	12594.1	17790.9	5942.6	26.7	5915.9	197866.6
23155.2	645.6	23256.1	441.9	12594.1	16940.6	6336.4	35.2	6301.2	206847.0
19229.7	595.1	28650.6	441.9	12582.1	20088.1	6095.5	43.1	6052.4	213720.1
16771.5	595.1	28650.6	441.9	12583.4	23391.8	6115.4	29.2	6086.2	218966.6
19773.6	595.2	28650.6	441.9	11530.8	21276.2	5385.9	25.9	5360.0	220963.5
19504.9	595.1	28650.6	441.9	11556.0	10909.9	5375.0	42.2	5332.8	226759.7
14306.3	595.2	28650.6	441.9	11589.5	5934.0	5835.7	52.4	5783.3	231081.6
15013.2	595.1	28650.6	441.9	11522.6	4724.8	4140.9	47.7	4093.2	238743.7
14064.0	595.2	28650.6	441.9	11522.6	7195.2	4057.8	51.6	4006.2	252755.4

(*) Includes the Foreign Exchange Office and the Coins Fund .

(1) Includes Special Drawing Rights .

(2) Comprises Claims on Public Economic Entities .

الجدول رقم ٧ - الميزانية الموحدة للمصارف المتخصصة (*)
(بملايين الليرات السورية)

المطالب الودائع تحت الطلب Demand deposits	مجموع الموجودات أو المطالب Total Assets or Liabilities	Assets					الموجودات		في آخر الفترة End of Period
		الموجودات الأخرى Unclassified assets	الموجودات الثابتة fixed assets	الديون الممنوحة إلى القطاعات الاقتصادية Claims on Economic Sectors	الديون الممنوحة إلى الدولة Claims on Government	الموجودات الأجنبية Foreign Assets	الامول الجاهزة Reserve Money		
							في الصندوق In Vaults	لدى المصرف المركزي With Central Bank	
9	8	7	6	5	4	3	2	1	
34719.1	149671.0	30811.8	1978.8	79142.9	9102.7	11131.5	16357.9	1145.4	1990
39831.7	180248.3	29429.8	1921.7	99170.8	10153.8	19423.1	17227.8	2921.3	1991
48799.3	219032.4	29507.9	2431.7	125096.0	12118.6	26104.8	17319.6	6453.8	1992
60761.4	391504.2	33094.2	3666.1	205517.4	12540.4	111872.4	19075.9	5737.8	1993
68884.9	377688.5	27383.6	3679.0	173953.2	14531.6	126638.7	21502.8	9999.6	1994
78028.4	433396.4	27279.3	4653.1	205045.9	17104.6	150019.6	20795.9	8498.0	1995
84685.3	486798.4	33495.5	5539.6	214747.2	13784.4	180546.8	32897.3	5787.6	1996
									1995
71564.9	373381.0	13852.5	1552.6	184991.7	14551.4	129507.4	19452.0	9473.4	Mar. اذار
77683.8	377294.0	18828.6	1581.9	174254.4	16599.7	140943.9	17078.8	8006.7	June حزيران
75307.7	397271.1	26980.0	1841.1	190958.7	16426.9	140525.6	14222.0	6316.8	Sept. أيلول
78028.4	433396.4	27279.3	4653.1	205045.9	17104.6	150019.6	20795.9	8498.0	Dec. كانون أول
									1996
82298.9	416803.6	11440.1	1889.9	201915.7	14836.7	153652.6	24567.5	8501.1	Jan. كانون ثاني
78007.9	415876.2	13302.6	1906.2	202756.9	16551.8	153295.6	19667.3	8395.8	Feb. شباط
79256.4	401246.1	14554.7	1952.1	188784.8	16728.1	155327.2	14493.1	9406.1	Mar. اذار
81043.0	434177.0	15576.9	1921.9	189128.6	52670.1	155447.2	11585.4	7846.9	Apr. نيسان
82230.8	421288.1	16330.8	1938.7	185972.0	15807.4	161752.5	9186.0	30300.7	May أيار
82703.6	434131.0	22821.2	1965.7	200066.6	17541.2	165387.3	20709.4	5639.6	June حزيران
78129.6	449224.3	25838.0	1989.7	214417.4	17545.3	169497.1	15671.4	4265.4	July تموز
82889.3	481397.1	27270.3	2112.4	213189.0	17682.2	184702.9	31555.6	4884.7	Aug. آب
83235.6	469489.1	32966.6	2175.5	212878.7	17687.8	172716.5	25472.5	5591.5	Sept. أيلول
82920.7	462153.6	34641.4	2199.6	199632.7	18116.7	174451.7	27682.4	5429.1	Oct. تشرين أول
83804.9	483835.3	38716.8	2211.8	207083.1	18110.2	177432.1	19901.7	20379.6	Nov. تشرين ثاني
84685.3	486798.4	33495.5	5539.6	214747.2	13784.4	180546.8	32897.3	5787.6	Dec. كانون أول
									1997
82858.5	469219.9	14198.3	2261.1	213924.7	17918.9	192104.0	23391.4	5421.5	Jan. كانون ثاني
84755.3	466018.1	17333.4	2405.5	213122.5	18284.6	189003.3	19446.2	6422.6	Feb. شباط
85556.5	467093.8	15425.1	2374.8	211761.4	18150.9	188572.3	23538.7	7270.6	Mar. آذار
83706.2	464938.8	23088.9	2357.5	209444.4	13422.5	188303.0	21901.9	6420.6	Apr. نيسان
83130.6	464951.4	20164.1	2366.6	205130.0	19751.8	192583.6	19303.8	5651.5	May أيار
78386.4	484959.3	25582.8	2380.3	208211.5	21146.2	199537.7	23562.4	4538.4	June حزيران

(*) المصرف التجاري السوري ، المصرف الصناعي ، المصرف الزراعي التعاوني ، المصرف العقاري ومصرف التسليف الشعبي .

**TABLE 7- CONSOLIDATED BALANCE SHEET OF THE SPECIALIZED BANKS (*)
(IN MILLIONS OF SYRIAN POUNDS)**

Liabilities									
المطالب الأخرى	حسابات رأس المال	أموال مستقرضة	الاستلاف من المصرف المركزي	الالتزامات الأجنبية	تأمينات أخرى وحسابات مجمدة Other pre-payments and blocked accounts	تأمينات لقاء عمليات الاستيراد	الودائع الحكومية	الودائع بالقطع الأجنبي	الودائع لأجل وودائع التوفير
Unclassified liabilities	Capital Accounts	Funds Borrowed	Borrowing from the Central Bank	Foreign Liabilities		Commercial prepayments (Import Deposits)	Government Deposits	Foreign Currency Deposits	Time and Savings Deposits
19	18	17	16	15	14	13	12	11	10
40364.3	4925.1	162.8	18770.1	10315.9	2126.6	11039.1	3759.6	1590.5	21897.9
43478.7	7318.5	65.0	27889.7	8326.9	3081.4	13022.2	4589.0	2560.9	30084.3
35829.8	10344.2	45.0	51670.8	6592.7	3536.0	15120.9	5588.8	2747.8	38757.1
134883.8	13234.4	238.9	72085.8	16583.9	4744.2	25374.3	6063.5	11474.4	46059.6
87540.5	17189.2	178.9	91758.4	10346.6	4310.8	20097.2	6148.3	17515.4	53718.3
109138.1	22651.7	139.2	105729.7	5574.1	5211.8	21494.5	7641.3	17261.7	60525.9
123451.9	29405.8	293.8	120914.8	5550.7	7325.3	19856.1	8349.1	17669.0	69296.7
85949.9	17571.8	178.9	87012.2	10789.7	4687.9	16789.8	5780.8	18604.7	54450.3
87434.5	21937.7	138.9	74314.8	14609.6	4807.7	19349.8	5694.4	16213.7	55109.2
95347.9	21990.1	139.2	90419.2	6219.4	4709.4	19644.2	7365.5	18243.1	57885.6
109138.1	22651.7	139.2	105729.7	5574.1	5211.8	21494.5	7641.3	17261.7	60525.9
85907.3	23127.8	139.6	106100.4	8470.5	4902.4	18459.8	7543.2	18269.9	61583.8
95620.7	23147.7	140.4	99173.9	9389.6	5134.2	17525.4	7824.8	18336.3	61575.3
95023.5	23059.9	140.5	82122.4	8829.5	5126.5	19345.6	7862.6	18732.4	61746.8
128816.8	23041.5	140.4	79933.0	7679.7	5339.0	20450.0	7503.7	18319.0	61910.9
98373.3	23112.4	121.5	100281.7	6345.5	5850.5	19701.5	8039.3	15407.8	61823.8
103473.6	28960.2	144.8	100949.0	5017.9	5476.3	20378.0	6927.0	15761.6	64339.0
101466.8	28957.0	103.7	116775.4	8183.6	5500.5	20875.9	7110.1	17037.8	65083.9
108686.9	29023.6	219.1	121852.6	23043.1	5256.1	20653.8	7394.4	16175.8	66202.4
133635.8	29341.9	248.2	96842.6	8998.6	5395.5	21485.4	7894.5	15863.7	66547.3
121462.7	29348.4	271.6	103746.5	7153.6	1493.2	24105.0	7218.9	17624.1	66808.9
128824.4	29351.3	278.1	115786.5	5869.4	7140.2	20779.6	7550.7	17300.2	67150.0
123451.9	29405.8	293.8	120914.8	5550.7	7325.3	19856.1	8349.1	17669.0	69296.7
102941.7	29678.4	317.5	114612.4	11775.6	7251.7	20973.2	8637.9	19465.4	70707.2
104155.4	29805.7	322.4	108935.8	11567.8	7039.6	19747.1	8553.2	19923.0	71212.8
104879.0	30859.9	380.5	112647.1	5031.2	6814.9	19156.4	8822.2	21269.8	71676.3
104191.8	35187.0	436.9	108380.9	4441.3	7082.2	19924.9	8875.2	20885.7	71826.7
108331.1	35190.1	924.8	110966.5	3074.0	6559.8	19355.4	9840.6	16450.6	71127.9
117206.3	33948.9	599.6	122143.4	3219.9	6437.7	22824.5	9332.3	17655.9	73204.4

(*)Commercial Bank of Syria ,Industrial Bank ,Agricultural Cooperative Bank ,Real Estate Bank and Popular Credit Bank.

الجدول رقم ٨ - وضع الذهب والعملات الأجنبية
(بملايين الليرات السورية)

Assets		الموجودات الأجنبية					في آخر الفترة End of Period
المصارف المتخصصة	Monetary Authorities	السلطات النقدية					
	المجموع Total	العملات الأجنبية غير القابلة للتحويل ^١	العملات الأجنبية القابلة للتحويل	حقوق السحب الخاصة	الوضع الاحتياطي لدى الصندوق النقدي الدولي	الذهب	
Specialized Banks	Nonconvertible Foreign Exchange ¹	Convertible Foreign Exchange	Special Drawing Rights	Reserve Position in the IMF	Gold		
7	6	5	4	3	2	1	
11131.5	14531.8	13157.8	1052.1	0.7	-	321.2	1990
19423.1	18655.1	8277.9	10054.6	1.4	-	321.2	1991
26104.8	23543.9	11344.6	11878.2	-	-	321.1	1992
111872.4	24367.6	11645.0	12401.2	0.2	-	321.2	1993
126638.6	28568.3	12116.0	16131.1	-	-	321.2	1994
150019.6	37206.2	12328.1	24556.9	0.1	-	321.1	1995
180546.8	49793.8	12328.1	37144.4	0.2	-	321.1	1996 P
							1995
129507.4	29804.7	11996.2	17487.3	0.1	-	321.1	Mar. آذار
140943.9	32026.4	12372.4	19332.6	0.3	-	321.1	June حزيران
140525.6	31897.4	12394.7	19181.1	0.4	-	321.2	Sept. أيلول
150019.6	37206.2	12328.1	24556.9	0.1	-	321.1	Dec. كانون أول
							1996 P
153652.6	37024.8	12328.1	24375.5	0.1	-	321.1	Jan. كانون ثاني
153295.6	36851.3	12327.7	24202.3	0.1	-	321.2	Feb. شباط
155327.2	36492.3	12320.2	23850.9	0.1	-	321.1	Mar. آذار
155447.2	36526.6	12335.5	23869.9	-	-	321.1	Apr. نيسان
161752.6	37401.5	12417.7	24662.6	0.1	-	321.1	May أيار
165387.3	37341.2	12417.8	24602.2	0.1	-	321.1	June حزيران
169497.1	38786.3	12328.1	26137.0	0.1	-	321.1	July تموز
184702.9	41631.2	12328.1	28982.0	0.0	-	321.1	Aug. آب
172716.5	42641.9	12328.1	29992.6	0.0	-	321.2	Sept. أيلول
174451.7	43220.0	12328.1	30570.8	0.0	-	321.1	Oct. تشرين أول
177432.1	45607.5	12328.1	32958.1	0.2	-	321.1	Nov. تشرين ثاني
180546.8	49793.8	12328.1	37144.4	0.2	-	321.1	Dec. كانون أول
							1997 P
192104.0	52379.2	12328.1	39729.4	0.6	-	321.1	Jan. كانون ثاني
189003.3	53743.2	12328.1	41093.8	0.1	-	321.2	Feb. شباط
188572.3	54338.8	12328.1	41689.5	0.1	-	321.1	Mar. آذار
188303.0	51041.0	12328.1	38391.7	0.1	-	321.1	Apr. نيسان
192583.6	51080.9	12328.1	38431.6	0.1	-	321.1	May أيار
199537.7	52088.3	12328.1	39439.0	0.1	-	321.1	June حزيران

(١) يشمل أرصدة اتفاقات المدفوعات .

**TABLE 8-GOLD AND FOREIGN EXCHANGE POSITION
(IN MILLIONS OF SYRIAN POUNDS)**

Net foreign Assets			Foreign Liabilities					Foreign
صافي الموجودات الأجنبية			الالتزامات الأجنبية					Foreign
المجموع	المصارف المتخصصة	السلطات النقدية	مجموع الالتزامات	المصارف المتخصصة	Monetary Authorities			مجموع الموجودات الأجنبية
					المجموع	استعمال موارد لصندوق الدولي	الالتزامات الأجنبية	
Total (14+15)	Specialized Banks	Monetary Authorities	Total Foreign Liabilities (11+12)	Specialized Banks	Total (9+10)	Use of IMF Credit	Foreign Liabilities	Total Foreign Assets (6+7)
16	15	14	13	12	11	10	9	8
-1909.9	815.6	-2725.5	27573.2	10315.9	17257.3	-	17257.3	25663.3
13666.5	11096.2	2570.3	24411.7	8326.9	16084.8	-	16084.8	38078.2
29939.3	19512.1	10427.2	19709.4	6592.7	13116.7	-	13116.7	49648.7
108016.8	95288.5	12728.3	28223.2	16583.9	11639.3	-	11639.3	136240.0
133177.4	116292.0	16885.4	22029.5	10346.6	11682.9	-	11682.9	155206.9
169037.6	144445.5	24592.1	18188.2	5574.1	12614.1	-	12614.1	187225.8
212207.8	174996.1	37211.7	18132.8	5550.7	12582.1	-	12582.1	230340.6
						-		
136540.9	118717.7	17823.2	22771.2	10789.7	11981.5	-	11981.5	159312.1
146421.1	126334.3	20086.8	26549.2	14609.6	11939.6	-	11939.6	172970.3
153802.8	134306.2	19496.6	18620.2	6219.4	12400.8	-	12400.8	172423.0
169037.6	144445.5	24592.1	18188.2	5574.1	12614.1	-	12614.1	187225.8
						-		
169540.5	145182.1	24358.4	21136.9	8470.5	12666.4	-	12666.4	190677.4
168064.5	143906.0	24158.5	22082.4	9389.6	12692.8	-	12692.8	190146.9
170119.5	146497.7	23621.8	21700.0	8829.5	12870.5	-	12870.5	191819.5
171373.1	147767.5	23605.6	20600.7	7679.7	12921.0	-	12921.0	191973.8
179941.2	155407.1	24534.1	19212.9	6345.5	12867.4	-	12867.4	199154.1
184914.9	160369.5	24545.4	17813.6	5017.8	12795.8	-	12795.8	202728.5
187490.5	161313.5	26177.0	20792.9	8183.6	12609.3	-	12609.3	208283.4
190697.0	161659.8	29037.2	35637.1	23043.1	12594.0	-	12594.0	226334.1
193767.6	163717.9	30049.7	21590.8	8998.6	12592.2	-	12592.2	215358.4
197924.0	167298.1	30625.9	19747.7	7153.6	12594.1	-	12594.1	217671.7
204576.1	171562.7	33013.4	18463.5	5869.4	12594.1	-	12594.1	223039.6
212207.8	174996.1	37211.7	18132.8	5550.7	12582.1	-	12582.1	230340.6
						-		
220124.2	180328.4	39795.8	24359.0	11775.6	12583.4	-	12583.4	244483.2
219647.9	177435.5	42212.4	23098.6	11567.8	11530.8	-	11530.8	242746.5
226323.9	183541.1	42782.8	16587.2	5031.2	11556.0	-	11556.0	242911.1
223313.2	183861.7	39451.5	16030.8	4441.3	11589.5	-	11589.5	239344.0
229067.9	189509.6	39558.3	14596.6	3074.0	11522.6	-	11522.6	243664.5
236883.5	196317.8	40565.7	14742.5	3219.9	11522.6	-	11522.6	251626.0

(1) Comprises Payments Agreements Balances .

الجدول رقم ٩ - موارد المصارف المتخصصة

(بملايين الليرات السورية)

**TABLE 9- SOURCES OF FUNDS OF SPECIALIZED BANKS
(IN MILLIONS OF SYRIAN POUNDS)**

مجموع الموارد	أموال مستقرضة	الاستلاف من المصرف المركزي	الالتزامات الأجنبية	صافي التأمينات لدى المصارف	الأموال الخاصة	الودائع	في آخر الفترة End of Period
Total Sources	Funds Borrowed	Borrowing from Central Bank	Foreign Liabilities	Commercial Prepayments (Net)	Equity Accounts	Deposits	
7	6	5	4	3	2	1	
111153.0	162.8	18770.1	10315.9	13165.7	6771.4	61967.1	1990
136471.6	65.0	27889.7	8326.9	16103.6	7020.5	77065.9	1991
180722.7	45.0	51670.8	6592.7	18656.9	7864.3	95893.0	1992
252789.6	238.9	72085.8	16583.9	30118.5	9403.6	124358.9	1993
283608.0	178.9	91758.4	10346.6	24408.0	10649.3	146266.8	1994
313949.3	139.2	105729.7	5574.1	26706.3	12342.8	163457.2	1995
347240.3	293.8	120914.8	5550.7	27181.4	13299.4	180000.2	1996
							1995
280988.6	178.9	87012.2	10789.7	21477.8	11129.3	150400.7	Mar. آذار
278154.8	138.9	74314.8	14609.6	24157.4	10233.0	154701.1	June حزيران
289366.9	139.2	90419.2	6219.4	24353.4	9433.8	158801.9	Sept. أيلول
313949.3	139.2	105729.7	5574.1	26706.3	12342.8	163457.2	Dec. كانون أول
							1996
314814.8	139.6	106100.4	8470.5	23362.2	7046.3	169695.8	Jan. كانون ثاني
303743.5	140.5	99173.9	9389.6	22659.6	6635.6	165744.3	Feb. شباط
292538.2	140.5	82122.4	8829.5	24472.1	9375.5	167598.2	Mar. آذار
291673.9	140.5	79933.0	7679.7	25789.0	9355.1	168776.6	Apr. نيسان
310262.5	121.6	100281.7	6345.5	25552.0	10460.0	167501.7	May أيار
312217.6	144.8	100949.0	5017.9	25854.3	10520.4	169731.2	June حزيران
327864.5	103.7	116775.4	8183.6	26376.4	9064.0	167361.4	July تموز
352556.5	219.1	121852.6	23043.1	25909.8	8870.0	172661.9	Aug. آب
316186.3	248.3	96842.6	8998.6	26880.9	9674.8	173541.1	Sept. أيلول
322433.7	271.6	103746.5	7153.6	25598.2	11091.1	174572.7	Oct. تشرين أول
337159.4	278.1	115786.5	5869.4	27919.8	11499.8	175805.8	Nov. تشرين ثاني
347240.3	293.8	120914.8	5550.7	27181.4	13299.4	180000.2	Dec. كانون أول
							1997
343636.7	317.9	114612.4	11775.6	28224.9	7036.9	181669.0	Jan. كانون ثاني
339844.6	322.4	108935.8	11567.8	26786.7	7787.6	184444.3	Feb. شباط
339470.0	380.5	112647.1	5031.2	25971.3	8115.1	187324.8	Mar. آذار
336077.2	436.8	108380.9	4441.3	27007.1	10517.3	185293.8	Apr. نيسان
332159.3	924.8	110966.5	3074.0	25915.2	10729.1	180549.7	May أيار
344070.8	599.6	122143.4	3219.9	29262.2	10266.7	178579.0	June حزيران

الجدول رقم ١٠ - تسليف المصارف المتخصصة الى القطاعات الاقتصادية

(بملايين الليرات السورية)

**TABLE 10- DISTRIBUTION OF SPECIALIZED BANKS CREDIT
BY TYPE OF SECTOR OWNERSHIP
(IN MILLIONS OF SYRIAN POUNDS)**

مجموع التسليف Total Credits (1+5)	القطاعات الأخرى				المؤسسات العامة غير المالية Nonfinancial Public Enterprises	في آخر الفترة End of Period
	المجموع Total	القطاع المشترك Mixed Sector	القطاع التعاوني Cooperative Sector	القطاع الخاص Private Sector		
6	5	4	3	2	1	
79142.9	20009.4	425.7	6344.1	13239.6	59133.5	1990
99170.8	26787.4	517.2	7836.9	18433.3	72383.4	1991
125096.0	35556.4	496.2	9463.9	25596.3	89539.6	1992
205517.4	45408.0	470.8	10119.2	34818.0	160109.4	1993
173953.2	53286.6	543.3	11276.5	41466.8	120666.6	1994
205045.9	64607.2	489.6	12032.1	52085.5	140438.7	1995
214747.2	67545.4	432.9	12837.5	54275.0	147201.8	1996
						1995
184991.7	63975.5	522.0	13694.7	49758.8	121016.2	Mar. آذار
174254.4	65765.2	518.0	13855.1	51392.1	108489.2	June حزيران
190958.7	62783.4	500.1	12255.8	50027.5	128175.3	Sept. أيلول
205045.9	64607.2	489.6	12032.1	52085.5	140438.7	Dec. كانون أول
						1996
201915.7	64888.6	470.3	12264.1	52154.2	137027.1	Jan. كانون ثاني
202756.9	67001.4	470.3	13282.9	53248.2	135755.5	Feb. شباط
188784.8	68942.7	466.4	14026.0	54450.3	119842.1	Mar. آذار
189128.6	69645.6	466.2	14262.4	54917.0	119483.0	Apr. نيسان
185972.0	70136.5	466.0	14593.0	55077.5	115835.5	May أيار
200066.6	69984.1	455.2	14522.9	55006.0	130082.5	June حزيران
214417.4	66133.9	451.0	12897.8	52785.1	148283.5	July تموز
213189.0	65522.4	439.3	12548.9	52534.2	147666.6	Aug. آب
212878.7	66407.0	432.9	12725.9	53248.2	146471.7	Sept. أيلول
199632.7	67154.6	442.8	12948.3	53763.5	132478.1	Oct. تشرين أول
207083.1	66998.4	432.5	12613.2	53952.7	140084.7	Nov. تشرين ثاني
214747.2	67545.4	432.9	12837.5	54275.0	147201.8	Dec. كانون أول
						1997
213924.7	68107.6	400.6	13230.1	54476.9	145817.1	Jan. كانون ثاني
213122.5	69359.8	400.7	13828.8	55130.3	143762.7	Feb. شباط
211761.4	71806.4	396.8	14656.7	56752.9	139955.0	Mar. آذار
209444.4	72764.2	396.8	14967.3	57400.1	136680.2	Apr. نيسان
205130.0	73362.3	396.8	15225.7	57739.8	131767.7	May أيار
208211.5	74230.5	391.8	15567.5	58271.2	133981.0	June حزيران

الجدول رقم ١١ - تسليف المصارف المتخصصة حسب النشاط الاقتصادي
(بملايين الليرات السورية)

TABLE 11- DISTRIBUTION OF BANKS' CREDIT
BY TYPE OF ECONOMIC ACTIVITY
(IN MILLIONS OF SYRIAN POUNDS)

المجموع Total Credits	مختلفة Miscel- laneous	الخدمات Services	الانشاءات العقارية Construction	الصناعة Industry	التجارة Commerce	الزراعة Agriculture	في آخر الفترة End of Period
7	6	5	4	3	2	1	
79142.9	1924.6	11.0	5133.1	5348.3	57802.3	8923.6	1990
99170.8	2420.4	356.6	6893.0	5915.7	71479.1	12106.0	1991
125096.0	3646.2	17.3	8693.8	6828.0	90282.3	15628.4	1992
205517.4	4000.1	39.4	11307.5	16670.7	155533.1	17966.6	1993
173953.2	4769.9	2174.3	15435.6	4850.4	127056.0	19667.0	1994
205045.9	5093.6	8920.7	18578.5	4847.0	146278.1	21328.0	1995
214747.2	5671.1	9066.1	20428.6	4917.1	152594.2	22070.1	1996
184991.7	4700.4	8902.0	16261.9	4950.2	125857.5	24319.7	1995 Mar. اذار
174254.4	4859.0	8920.7	16988.9	4992.2	113643.0	24850.6	June حزيران
190958.7	5082.8	8939.2	17759.8	4543.5	134201.8	20431.6	Sept. أيلول
205045.9	5093.6	8920.7	18578.5	4847.0	146278.1	21328.0	Dec. كانون أول
201915.7	4989.8	8952.5	18956.6	4899.3	142835.0	21282.5	1996 Jan. كانون ثاني
202756.9	5001.7	8931.7	19042.0	4842.6	141479.2	23459.7	Feb. شباط
188784.8	5009.2	8934.9	19129.6	4773.1	125858.8	25079.2	Mar. اذار
189128.6	5086.2	8915.2	19273.8	4949.7	125183.8	25719.9	Apr. نيسان
185972.0	5121.0	8884.1	19352.1	4662.8	121662.8	26289.2	May أيار
200066.6	5174.2	8879.4	19503.6	4747.5	136173.6	25588.3	June حزيران
214417.4	5204.5	8889.4	19832.3	4868.3	153589.0	22033.9	July تموز
213189.0	5273.3	9014.5	19903.0	4724.6	153097.3	21176.3	Aug. آب
212878.7	5371.9	9008.5	20092.4	4591.0	152057.5	21757.4	Sept. أيلول
199632.7	5461.8	9034.7	20204.6	4623.2	137849.0	22459.4	Oct. تشرين أول
207083.1	5611.1	9033.7	20275.2	4710.4	145485.0	21967.7	Nov. تشرين ثاني
214747.2	5671.1	9066.1	20428.6	4917.1	152594.2	22070.1	Dec. كانون أول
213924.7	5620.8	9102.2	20953.1	4875.8	150284.3	23088.5	1997 Jan. كانون ثاني
213122.5	5716.8	9128.1	21055.2	4833.9	148537.7	23850.8	Feb. شباط
211761.4	6074.5	9142.3	21153.6	4955.0	144632.3	25803.7	Mar. اذار
209444.4	6297.0	9233.9	21221.9	4935.9	141252.0	26503.7	Apr. نيسان
205130.0	6413.4	9175.3	21401.3	4937.4	136357.1	26845.5	May أيار
208211.5	6701.7	8952.8	21684.2	5195.5	138159.9	27517.4	June حزيران

N.B. Note that a significant part of commercial credit is actually utilized to finance the agricultural and industrial sectors .

ملاحظة : تجب الإشارة إلى أن هناك تداخلاً في الاعتمادات الممنوحة إلى بعض القطاعات بحيث أن جزءاً هاماً من الاعتمادات الممنوحة للقطاع التجاري يذهب في الواقع إلى القطاعين الزراعي والصناعي .

الجدول رقم ١٢ - تسليف المصارف المتخصصة حسب النوع
(بملايين الليرات السورية)

**TABLE 12- DISTRIBUTION OF SPECIALIZED BANKS
CREDIT BY TYPE
(IN MILLIONS OF SYRIAN POUNDS)**

مجموع التسليف Total Credits	ديون أخرى Other Credits	القروض والسلف بضمانات شخصية وعلى المكشوف Personally secured Credits and overdrafts	القروض والسلف لقاء ضمانات عينية Guaranteed Loans and Advances	محفظة السندات Discounts	في آخر الفترة End of Period
5	4	3	2	1	
79142.9	322.1	17750.7	56398.1	4672.0	1990
99170.8	607.8	23478.1	69350.5	5734.4	1991
125096.0	816.4	26273.5	88976.5	9029.6	1992
205517.4	1082.0	40299.0	154309.0	9827.4	1993
173953.2	1550.5	42767.9	119209.8	10425.0	1994
205045.9	3633.6	50350.4	140148.4	10913.5	1995
214747.2	4046.3	55266.8	143900.4	11533.7	1996
					1995
184991.7	1633.7	52880.5	120263.4	10214.1	Mar. آذار
174254.4	1724.5	50004.2	111821.5	10704.2	June حزيران
190958.7	1747.7	50882.9	127417.8	10910.3	Sept. أيلول
205045.9	3633.6	50350.4	140148.4	10913.5	Dec. كانون أول
					1996
201915.7	3484.1	50139.1	137624.3	10668.2	Jan. كانون ثاني
202756.9	3566.9	50956.5	137645.1	10588.4	Feb. شباط
188784.8	3663.0	51385.4	123041.7	10694.7	Mar. آذار
189128.6	3720.6	52155.5	122425.8	10826.7	Apr. نيسان
185972.0	3734.0	53256.7	118075.6	10905.7	May أيار
200066.6	3746.7	55156.7	130127.3	11035.9	June حزيران
214417.4	3624.9	56823.9	142943.3	11025.3	July تموز
213189.0	3643.4	54835.9	143631.6	11078.1	Aug. آب
212878.7	3685.7	55624.8	142392.3	11175.9	Sept. أيلول
199632.7	3743.3	56143.4	128468.2	11277.8	Oct. تشرين أول
207083.1	3653.8	55872.8	136037.0	11519.5	Nov. تشرين ثاني
214747.2	4046.3	55266.8	143900.4	11533.7	Dec. كانون أول
					1997
213924.7	4007.2	54133.0	144458.2	11326.3	Jan. كانون ثاني
213122.5	4034.1	55293.9	142428.5	11366.0	Feb. شباط
211761.4	4122.6	57156.6	138865.3	11616.9	Mar. آذار
209444.4	4116.6	56296.0	137211.1	11820.7	Apr. نيسان
205130.0	4097.5	55211.7	133927.3	11893.5	May أيار
208211.5	4143.4	56482.2	135393.0	12192.9	June حزيران

الجدول رقم ١٣ - الودائع لدى المصارف المتخصصة
(بملايين الليرات السورية)

ودائع لأجل	Demand Deposits						الودائع تحت الطلب			في آخر الفترة End of Period
	المجموع	ودائع القطاع الخاص	ودائع القطاع التعاوني	ودائع القطاع المشترك	ودائع القطاع العام الإقتصادي					
					المجموع	ودائع أخرى	المؤسسات العامة الإستثمارية			
Mixed Sector	Total	Private Sector	Cooperative Sector	Mixed Sector	Total (1+2)	Others	Public Economic Entities			
9	8	7	6	5	4	3	2	1		
61.8	85.7	34719.2	11735.0	2849.4	69.8	20065.0	1078.2	18986.8	1990	
66.8	96.9	39831.7	13848.0	3186.0	154.4	22643.3	901.3	21742.0	1991	
44.8	128.3	48799.4	17178.1	4025.8	92.5	27503.0	729.5	26773.5	1992	
9.2	83.2	60761.5	20108.6	4818.5	70.1	35764.3	1402.7	34361.6	1993	
10.0	64.2	68884.9	22250.9	5496.4	98.8	41038.8	1774.6	39264.2	1994	
10.8	90.1	78028.3	24221.3	6468.3	96.2	47242.5	2008.9	45233.6	1995	
11.6	81.0	84685.3	25437.2	6585.9	189.3	52472.9	1490.5	50982.4	1996	
									1995	
10.8	63.9	71564.9	21646.1	5633.5	102.9	44182.4	2361.5	41820.9	Mar. اذار	
10.8	64.4	77683.8	22229.4	6316.9	95.9	49041.6	1905.0	47136.6	June حزيران	
10.8	66.9	75307.8	23109.1	6560.7	133.4	45504.6	1856.3	43648.3	Sept. أيلول	
10.8	90.1	78028.3	24221.3	6468.3	96.2	47242.5	2008.9	45233.6	Dec. كانون أول	
									1996	
10.8	73.7	82298.9	24027.7	6086.5	158.1	52026.6	1922.5	50104.1	Jan. كانون ثاني	
10.8	63.9	78007.9	23602.9	5981.8	301.4	48121.8	1835.1	46286.7	Feb. شباط	
11.6	66.0	79256.4	23807.3	5837.8	89.6	49521.7	1757.8	47763.9	Mar. اذار	
11.7	64.0	81043.0	23277.9	5626.7	111.0	52027.4	1721.6	50305.8	Apr. نيسان	
11.7	63.9	82230.8	23305.3	5660.5	93.7	53171.3	1884.2	51287.1	May أيار	
11.7	62.9	82703.6	22895.2	6111.8	72.6	53624.0	1695.1	51928.9	June حزيران	
11.7	79.0	78129.6	23815.4	6424.5	90.5	47799.2	1701.1	46098.1	July تموز	
11.7	66.9	82889.3	24380.7	6133.4	138.6	52236.6	1435.2	50801.4	Aug. آب	
11.7	68.4	83235.6	24842.6	5966.6	125.2	52301.2	1295.1	51006.1	Sept. أيلول	
11.6	66.4	82920.7	24405.5	6178.4	169.5	52167.3	1388.1	50779.2	Oct. تشرين أول	
11.7	63.4	83804.9	24434.6	7030.4	220.1	52119.8	1783.3	50336.5	Nov. تشرين ثاني	
11.6	81.0	84685.3	25437.2	6585.9	189.3	52472.9	1490.5	50982.4	Dec. كانون أول	
									1997	
11.7	86.5	82858.5	25075.1	6009.7	174.9	51598.8	1437.0	50161.8	Jan. كانون ثاني	
11.6	140.1	84755.3	25265.9	5928.0	154.9	53406.5	1389.2	52017.3	Feb. شباط	
11.6	95.3	85556.5	25563.4	5944.8	159.3	53889.0	1625.7	52263.3	Mar. اذار	
12.6	98.7	83706.1	25096.7	5736.0	135.4	52738.0	1387.2	51350.8	Apr. نيسان	
12.6	90.9	83130.6	24839.3	5584.2	164.2	52542.9	1472.1	51070.8	May أيار	
12.6	71.1	78386.4	25036.7	5603.0	160.0	47586.7	1538.2	46048.5	June حزيران	

(*) المصرف التجاري السوري ، المصرف الصناعي ، المصرف الزراعي التعاوني ، المصرف العقاري ومصرف التسليف الشعبي .

TABLE 13 - DEPOSITS AT SPECIALIZED BANKS (*)
(IN MILLIONS OF SYRIAN POUNDS)

مجموع الودائع Total Deposits	الودائع بالقطع الأجنبي Deposits in Foreign Currency	Government deposit: ودائع الحكومة			Time and Saving deposits				و ودائع التوفير
		المجموع Total (14+15)	ودائع لأجل Time Deposits	ودائع تحت الطلب Demand Deposits	المجموع Total	Private Sectors	ودائع القطاع الخاص		ودائع القطاع التعاوني Cooperative Sector
						المجموع Total	ودائع التوفير Saving Deposits	ودائع لأجل Time Deposits	
18	17	16	15	14	13	12	11	10	
61967.2	1590.6	3759.5	110.0	3649.5	21897.9	21740.2	20476.0	1264.2	10.2
77065.9	2560.9	4589.0	110.0	4479.0	30084.3	29906.8	27941.6	1965.2	13.8
95893.0	2747.8	5588.7	110.0	5478.7	38757.1	38569.2	35859.5	2709.7	14.8
124359.0	11474.4	6063.5	110.0	5953.5	46059.6	45951.3	42790.9	3160.4	15.9
146266.8	17515.4	6148.2	110.0	6038.2	53718.3	53621.9	50710.4	2911.5	22.2
163457.2	17261.7	7641.3	0.4	7640.9	60525.9	60385.6	57658.5	2727.1	39.4
180000.2	17669.0	8349.2	0.4	8348.8	69296.7	69147.4	65841.0	3306.4	56.7
150400.7	18604.7	5780.8	110.0	5670.8	54450.3	54314.3	51403.2	2911.1	61.3
154701.1	16213.7	5694.4	110.0	5584.4	55109.2	55000.0	52262.2	2737.8	34.0
158801.9	18243.1	7365.5	110.0	7255.5	57885.6	57769.3	54730.4	3038.9	38.6
163457.2	17261.7	7641.3	0.4	7640.9	60525.9	60385.6	57658.5	2727.1	39.4
169695.8	18269.9	7543.2	0.4	7542.8	61583.8	61450.9	58667.1	2783.8	48.4
165744.3	18336.3	7824.8	0.4	7824.4	61575.3	61451.1	58655.6	2795.5	49.5
167598.2	18732.4	7862.6	0.4	7862.2	61746.8	61620.1	58829.6	2790.5	49.1
168776.6	18319.0	7503.7	0.4	7503.3	61910.9	61786.1	58926.1	2860.0	49.1
167501.7	15407.8	8039.3	0.4	8038.9	61823.8	61699.7	58611.4	3088.3	48.5
169731.2	15761.6	6927.0	0.4	6926.6	64339.0	64215.2	60949.6	3265.6	49.2
167361.4	17037.8	7110.1	0.4	7109.7	65083.9	64944.0	61650.1	3293.9	49.2
172661.9	16175.8	7394.4	0.4	7394.0	66202.4	66074.4	62679.6	3394.8	49.4
173541.1	15863.7	7894.5	0.4	7894.1	66547.3	66411.3	62994.3	3417.0	55.9
174572.6	17624.1	7218.9	0.4	7218.5	66808.9	66674.8	63228.5	3446.3	56.1
175805.8	17300.2	7550.7	0.4	7550.3	67150.0	67018.8	63527.4	3491.4	56.1
180000.2	17669.0	8349.2	0.4	8348.8	69296.7	69147.4	65841.0	3306.4	56.7
181669.0	19465.4	8637.9	0.4	8637.5	70707.2	70552.3	66998.1	3554.2	56.7
184444.3	19923.0	8553.2	0.4	8552.8	71212.8	71004.2	67397.4	3606.8	56.9
187324.8	21269.8	8822.2	0.4	8821.8	71676.3	71512.5	67886.7	3625.8	56.9
185293.8	20885.7	8875.3	0.4	8874.9	71826.7	71658.5	67892.3	3766.2	56.9
180549.7	16450.6	9840.6	5.6	9835.0	71127.9	70967.5	67360.8	3606.7	56.9
178579.0	17655.9	9332.3	0.4	9331.9	73204.4	73063.1	69503.1	3560.0	57.6

(*) Commercial Bank of Syria , Industrial Bank , Agriculture Cooperative Bank ,Real Estate Bank and Popular Credit Bank .

الجدول رقم ١٤ - الودائع لدى صندوق توفير البريد
(بملايين الليرات السورية)

TABLE 14- DEPOSITS AT POST OFFICE SAVING FUND
(IN MILLIONS SYRIAN POUNDS)

نسبة الاسترداد إلى الإيداعات (2) as percentage of (1)	صافي الودائع Net deposits (1-2)	الاستردادات Withdrawals	الإيداعات Deposits	في آخر الفترة End of Period
4	3	2	1	
80.2	5075.9	20598.0	25673.9	1990
79.6	6876.6	26801.2	33677.8	1991
81.3	8256.5	35875.6	44132.1	1992
82.8	9682.3	46709.5	56391.8	1993
83.0	12172.3	59616.5	71788.8	1994
83.5	14460.7	73285.5	87746.2	1995
83.3	17765.3	88682.4	106447.7	1996
				1995
83.6	12245.1	62830.4	75075.5	Mar. آذار
84.1	12460.1	66195.7	78655.8	June حزيران
83.8	13413.8	69819.8	83233.6	Sept. أيلول
83.5	14460.7	73285.5	87746.2	Dec. كانون أول
				1996
83.4	14778.2	74529.4	89307.6	Jan. كانون ثاني
83.4	14981.2	75464.4	90445.6	Feb. شباط
83.5	15159.1	76676.3	91835.4	Mar. آذار
83.5	15458.6	78011.8	93470.4	Apr. نيسان
83.5	15575.7	79098.8	94674.5	May أيار
83.6	15722.2	80278.6	96000.8	June حزيران
83.5	16188.8	81838.4	98027.2	July تموز
83.5	16424.8	83262.5	99687.3	Aug. آب
83.6	16642.6	84635.4	101278	Sept. أيلول
83.5	16993.7	86324.1	103317.8	Oct. تشرين أول
83.6	17177.4	87516.4	104693.8	Nov. تشرين ثاني
83.3	17765.3	88682.4	106447.7	Dec. كانون أول
				1997
83.0	18386.2	90135.3	108521.5	Jan. كانون ثاني
83.0	18583.7	91124.8	109708.5	Feb. شباط
83.0	18862.2	92462.9	111325.1	Mar. آذار
83.0	19262.2	94234.7	113496.9	Apr. نيسان
83.1	19347.4	95447.5	114794.9	May أيار
83.3	19401.3	97058.3	116459.6	June حزيران

الجدول رقم ١٥ - مبيعات واستردادات شهادات الاستثمار

(بملايين الليرات السورية)

**TABLE15- SALES AND WITHDRAWALS OF INVESTMENT CERTIFICATES
(IN MILLIONS OF SYRIAN POUNDS)**

صافي المبيعات Net Sales (1-3)	الاستردادات Withdrawals		المبيعات Sales		في آخر الفترة End of Period
	عدد الشهادات (بالآلاف) No. of bonds 0.000	القيمة Value	عدد الشهادات (بالآلاف) No. of bonds 0.000	القيمة Value	
5	4	3	2	1	
6050.6	1603.6	5179.1	2909.2	11229.7	1990
7539.4	1796.1	6660.8	3431.6	14200.2	1991
10364.3	2027.1	8899.4	3924.1	19263.7	1992
11289.4	2373.4	12617.9	4350.9	23907.3	1993
12440.2	2642.9	18336.1	4639.3	30776.3	1994
12639.5	2910.5	25799.8	4912.9	38439.3	1995
15340.6	4982.4	33339.5	4754.7	48680.1	1996
					1995
12278.1	2711.2	19939.8	4707.3	32217.9	Mar. آذار
11467.6	2777.9	22300.7	4768.1	33768.3	June حزيران
12400.8	2850.3	24010.6	4841.6	36411.4	Sept. أيلول
12639.5	2910.5	25799.8	4912.9	38439.3	Dec. كانون أول
					1996
12814.8	2933.4	26383.3	4940.5	39198.1	Jan. كانون ثاني
12935.5	2954.3	26912.2	4961.4	39847.7	Feb. شباط
13612.4	2977.0	27428.1	4987.2	41040.5	Mar. آذار
13599.5	2813.5	28041.5	4595.9	41641.0	Apr. نيسان
13722.3	2832.9	28611.5	4612.8	42333.8	May أيار
13841.6	2855.6	29180.3	4631.3	43021.9	June حزيران
13972.4	2877.8	29791.1	4651.2	43763.5	July تموز
14628.5	2900.2	30514.5	4672.4	45143.0	Aug. آب
14801.0	2922.9	31150.2	4692.8	45951.2	Sept. أيلول
14996.2	2943.7	31861.4	4712.5	46857.6	Oct. تشرين أول
15144.8	2962.7	32579.8	4732.4	47724.6	Nov. تشرين ثاني
15340.6	2982.4	33339.5	4754.7	48680.1	Dec. كانون أول
					1997
15537.7	3003.5	34213.1	4776.1	49750.8	Jan. كانون ثاني
15697.6	3034.6	35039.0	4795.9	50736.6	Feb. شباط
15874.0	3048.2	35996.1	4819.6	51870.1	Mar. آذار
15988.8	3069.2	36956.5	4837.5	52945.3	Apr. نيسان
17094.6	3090.5	37899.2	4856.3	54993.8	May أيار
17149.1	3114.9	38970.5	4873.9	56119.6	June حزيران

الجدول رقم ١٦ - أسعار صرف العملات الأجنبية (*)
(بالليرات السورية للوحدة)

الفرنك البلجيكي (١٠٠) Belg Franc(100) مجاور رسمي Neighboring Official		الفرنك الفرنسي French Franc مجاور رسمي Neighboring Official		الدينار الكويتي Kuwait Dinar مجاور رسمي Neighboring Official		الجنيه الاسترليني Sterling Pound مجاور رسمي Neighboring Official		الدولار الأمريكي U. S Dollar مجاور رسمي Neighboring Official		الفترة Period
في نهاية الفترة End of Period										
126.75	33.88	7.60	2.04	138.33	38.73	64.30	16.94	42.50	11.23	1992
120.40	31.79	7.35	1.94	138.33	36.49	64.15	16.90	42.50	11.23	1993
133.60	35.31	7.95	2.10	141.48	36.49	66.75	17.60	42.50	11.23	1994
142.85	37.77	8.50	2.25	141.48	37.33	65.25	17.20	42.50	11.23	1995
136.75	35.09	8.35	2.14	145.58	37.33	73.18	18.76	42.50	11.23	1996
138.35	36.57	8.40	2.22	141.48	37.33	66.15	17.43	42.50	11.23	1996 تموز July
139.45	36.86	8.40	2.22	141.48	37.33	66.40	17.50	42.50	11.23	أب Aug.
140.60	36.08	8.50	2.18	145.58	37.33	68.13	17.47	42.50	11.23	أيلول Sept.
139.75	35.87	8.55	2.19	145.58	37.33	70.63	18.12	42.50	11.23	تشرين الاول Oct.
141.35	36.27	8.60	2.21	145.58	37.33	73.18	18.77	42.50	11.23	تشرين الثاني Nov.
136.75	35.09	8.35	2.14	145.58	37.33	73.18	18.76	42.50	11.23	كانون الاول Dec. 1997
128.85	33.06	7.88	2.02	145.58	37.33	70.83	18.16	43.75	11.23	كانون ثاني Jan.
125.80	32.28	7.70	1.97	145.58	37.33	70.38	18.05	43.75	11.23	شباط Feb.
125.25	32.13	7.65	1.96	145.58	37.33	70.18	17.99	43.75	11.23	آذار Mar.
122.65	31.46	7.50	1.93	145.58	37.33	70.98	18.20	43.75	11.23	نيسان Apr.
124.25	31.88	7.60	1.95	145.58	37.33	71.13	18.24	43.75	11.23	أيار May
123.40	31.66	7.55	1.93	145.58	37.33	71.73	18.39	43.75	11.23	حزيران June
معدل الفترة Average										
132.65	35.01	8.07	2.13	143.83	37.97	75.19	19.81	42.50	11.23	1992
123.24	32.46	7.49	2.25	139.75	36.77	64.25	16.89	42.50	11.23	1993
127.41	34.62	7.06	2.07	144.04	38.01	66.57	17.54	42.50	11.23	1994
143.93	38.01	8.53	2.25	141.48	37.33	67.32	17.76	42.50	11.23	1995
138.30	36.27	8.37	2.19	142.58	37.33	66.93	17.48	42.86	11.23	1996
136.09	35.97	8.25	2.18	141.48	37.33	66.37	17.49	42.50	11.23	1996 تموز July
138.53	36.62	8.40	2.22	141.48	37.33	66.19	17.44	42.50	11.23	أب Aug.
138.47	36.35	8.36	2.19	142.40	37.33	66.75	17.48	42.50	11.23	أيلول Sept.
139.23	35.73	8.47	2.17	145.58	37.33	68.64	17.59	43.75	11.23	تشرين الاول Oct.
140.39	36.03	8.57	2.20	145.58	37.33	71.65	18.17	43.75	11.23	تشرين الثاني Nov.
136.93	35.13	8.36	2.15	145.58	37.33	72.57	18.54	43.75	11.23	كانون الاول Dec. 1997
134.49	34.51	8.21	2.11	145.58	37.33	73.04	18.73	43.75	11.23	كانون ثاني Jan.
127.76	32.78	7.83	2.00	145.58	37.33	70.66	18.12	43.75	11.23	شباط Feb.
125.50	32.20	7.67	1.97	145.58	37.33	70.27	18.01	43.75	11.23	آذار Mar.
123.86	31.77	7.57	1.95	145.58	37.33	70.60	18.10	43.75	11.23	نيسان Apr.
123.63	31.71	7.56	1.94	145.58	37.33	71.07	18.22	43.75	11.23	أيار May
123.68	31.73	7.57	1.94	145.58	37.33	71.53	18.34	43.75	11.23	حزيران June

(*) وسطي أسعار الشراء والمبيع.

**TABLE 16 - EXCHANGE RATES OF FOREIGN CURRENCIES (*)
(IN SYRIAN POUNDS PER UNIT)**

الليرة الايطالي (١٠٠٠)		الين الياباني (١٠٠)		الدينار الأردني		الريال السعودي		الفرنك السويسري		المارك الألماني	
Italian Lire (1000)		Japanese Yen(100)		Jordanian Dinar		Saudi Riyal		Swiss Franc		Deutsch Mark	
مجاور	رسمي	مجاور	رسمي	مجاور	رسمي	مجاور	رسمي	مجاور	رسمي	مجاور	رسمي
Neighboring	Offi	Neighboring	Offic	Neighboring	Offi	Neighboring	Offi	Neighboring	Offi	Neighboring	Offi
28.78	7.66	34.10	90.03	57.35	16.16	11.25	2.99	28.85	7.67	26.18	6.96
25.48	6.71	38.10	10.07	60.70	16.16	11.50	3.03	29.50	7.78	25.03	6.60
26.38	6.94	42.55	11.25	60.70	16.16	11.35	3.03	32.50	8.58	27.43	7.28
26.63	7.01	41.90	11.09	60.70	16.16	11.35	2.99	36.10	9.53	29.38	7.77
28.73	7.37	38.25	98.17	61.70	15.94	11.35	2.99	32.80	8.42	28.23	7.23
28.08	7.40	39.15	10.35	60.70	16.16	11.35	2.99	34.95	9.24	28.48	7.53
28.08	7.35	39.40	10.42	60.70	16.16	11.35	2.99	35.60	9.40	28.73	7.59
28.68	7.40	39.60	10.17	60.70	16.16	11.35	2.99	35.40	9.09	28.58	7.43
28.83	7.39	38.30	98.25	61.70	15.94	11.35	2.99	34.70	8.90	28.83	7.39
28.83	7.39	39.20	10.07	61.70	15.94	11.35	2.99	34.70	8.90	29.20	7.48
28.73	7.37	38.25	98.17	61.70	15.94	11.35	2.99	32.80	8.42	28.23	7.23
27.12	6.95	36.15	92.76	61.70	15.94	11.68	2.99	30.65	7.87	26.58	6.82
27.12	6.69	35.30	90.57	61.70	15.94	11.68	2.99	29.80	7.64	25.98	6.66
25.98	6.65	35.45	90.92	61.70	15.94	11.68	2.99	30.05	7.71	25.83	6.63
25.83	6.61	34.60	88.71	61.70	15.94	11.68	2.99	29.80	7.64	25.33	6.49
25.93	6.64	36.65	94.08	61.70	15.94	11.68	2.99	30.45	7.81	25.68	6.58
25.88	6.63	38.95	99.92	61.70	15.94	11.68	2.99	30.40	7.79	25.53	6.54
34.81	9.16	33.61	8.94	60.71	16.16	11.32	2.98	30.46	8.02	27.31	7.20
27.32	9.18	38.41	10.15	60.85	16.16	11.49	3.02	28.91	7.60	25.85	6.81
26.40	6.95	41.62	11.02	60.70	16.16	11.35	2.99	31.94	8.43	26.97	7.12
26.15	6.88	45.38	12.00	60.70	16.16	11.35	2.99	35.96	9.49	29.64	7.83
27.80	7.27	39.42	10.34	60.97	16.11	11.44	2.99	34.74	9.11	28.48	7.47
27.90	7.34	38.96	10.31	60.70	16.16	11.35	2.99	34.21	9.04	27.93	7.38
28.08	7.40	39.19	10.36	60.70	16.16	11.35	2.99	35.05	9.26	28.52	7.54
28.15	7.37	39.05	10.26	60.70	16.16	11.68	2.99	35.05	9.20	28.53	7.49
28.86	7.40	39.30	10.09	61.70	15.99	11.68	2.99	34.99	8.98	28.69	7.36
28.83	7.39	38.66	9.92	61.70	15.99	11.68	2.99	34.70	8.90	28.97	7.42
28.67	7.35	38.58	9.93	61.70	15.99	11.68	2.99	33.23	8.52	28.27	7.25
28.40	7.28	37.71	9.68	61.70	15.94	11.68	2.99	32.11	8.24	27.75	7.11
26.77	6.86	35.85	9.20	61.70	15.94	11.68	2.99	30.35	7.78	26.36	6.76
26.04	6.67	35.38	9.08	61.70	15.94	11.68	2.99	29.94	7.68	25.89	6.64
25.90	6.63	35.00	8.97	61.70	15.94	11.68	2.99	29.92	7.67	25.56	6.55
25.89	6.63	35.86	9.20	61.70	15.94	11.68	2.99	30.20	7.74	25.54	6.54
25.89	6.63	38.18	9.80	61.70	15.94	11.68	2.99	30.42	7.80	25.58	6.55

(*) Average of buying and selling prices .

الجدول رقم ١٧ - معدلات الفائدة لدى المصرف المركزي المطبقة على المصارف
TABLE 17 - CENTRAL BANK INTEREST RATES APPLIED TO BANKS

1-Commercial Bank of Syria		١ - المصرف التجاري السوري	
Rediscount			إعادة الحسم
Commercial transactions	5.00		سندات الصفقات التجارية
Industrial transactions	4.25		سندات الصفقات الصناعية
Agricultural transactions	3.25		سندات الصفقات الزراعية
Loans and advances			السلف و القروض
Export financing	3.25		تمويل تصدير
Financing storage & export(pub.sect.) of agricultural products	3.25		تمويل تخزين وتصدير(منتجات زراعية)
Financing of commercial commodities(pub.sec.)	4.75		تخزين سلع تجارية (قطاع عام)
Financing export and storage of wheat and barley	2.00		تخزين وتصدير قمح وشعير
Other loans and advances	5.75		تمويل قروض وسلف أخرى
2- Industrial Bank		٢ - المصرف الصناعي	
Rediscount			إعادة الحسم
Commercial transactions	3.50		صفقات تجارية
Industrial transactions	2.75		صفقات صناعية
Loans and Advances			السلف والقروض
Commercial transactions	4.25		صفقات تجارية
Short - term advances	2.75		سلف قصيرة الأجل
Medium -term advances	3.00		سلف متوسطة الأجل
3- Agricultural cooperative Bank		٣ - المصرف الزراعي التعاوني	
	جمعيات تعاونية Cooperatives	قطاع عام ومشارك وأفراد Puplic&mixed sect. and Individuals	
Rediscount	2.00	2.75	إعادة الحسم
Loans and advances			قروض وسلف
- Short-term	1.75	2.50	- قصيرة الأجل
- Medium-term	2.00	2.50	- متوسطة الأجل
- Long-term	2.50	3.00	- طويلة الأجل

TABLE 17 - CONTINUED

الجدول رقم تنمة - 17

4-Real Estate Bank		٤ - المصرف العقاري	
Loans and Advances to :		قروض وسلف إلى :	
- Housing establishment and public sector and municipalities	3.50	- مؤسسات الإسكان والبلديات والقطاع العام السكني	
- Housing cooperatives	4.00	- الجمعيات التعاونية السكنية	
- Housing, individuals	4.50	- الأفراد للغايات السكنية	
- Tourist establishments, hospitals, schools and tourist cooperatives	6.00	- المنشآت السياحية والمستشفيات والمدارس والجمعيات التعاونية السياحية	
- Individuals Building vacationing and Building tradesmen	6.00	- المستثمرون والأفراد للمساكن الاصطيفائية	
5- Popular Credit Bank		٥ - مصرف التسليف الشعبي	
Rediscount		إعادة الحسم	
Small industries transactions bills (300 days)	2.50	سندات صفقات صغار الصناع وأرباب الحرف لمدة ٣٠٠ يوماً	
Small industries financing bills (300 days)	2.75	سندات تمويل صغار الصناع وأرباب الحرف لمدة ٣٠٠ يوماً	
Small tradesmen transactions bills (120 days)	3.25	سندات صفقات صغار التجار وأرباب المهن لمدة ١٢٠ يوماً	
Small tradesmen financing bills (120 days)	3.50	سندات تمويل صغار التجار وأرباب المهن لمدة ١٢٠ يوماً	
Loans and Advances	متوسطة الأجل (٣ سنوات)	قصيرة الأجل	القروض والسلف
	medium term (3 years)	short term	
Financing of small industries	3.00	2.75	تمويل صغار الصناع وأرباب الحرف
Financing of small tradesmen	3.75	3.50	تمويل صغار التجار وأرباب المهن

الجدول رقم ١٨ - معدلات الفائدة لدى المصارف المتخصصة المدفوعة على الودائع (*)

TABLE 18- SPECIALIZED BANKS INTEREST RATES ON DEPOSITS (*)

	القطاعات الأخرى Other Sectors	القطاع العام Public Sector	
A- Specialized Banks			أ - المصارف المتخصصة
Current account and sight deposits	4.00	2.00	الحسابات الجارية والودائع للاطلاع
Time deposits no less than 6 months and up to one year	7.00	-	ودائع لأجل لا يقل عن ٦/ أشهر ولا يتجاوز السنة
Time deposits no less than one year	8.00	-	ودائع لأجل لا يقل عن سنة
Savings Deposits	8.00	-	ودائع التوفير لدى المصارف
B- Postal Saving Funds			ب- صندوق توفير البريد
Savings deposits	8.00		ودائع التوفير
Savings deposits no less than 6 months	8.50		ودائع توفير للأجل لا يقل عن ٦/ أشهر
Savings deposits no less than one year	9.00		ودائع توفير لأجل لا يقل عن سنة
Children savings deposits	10.00		ودائع توفير الأطفال
C- Investment certificates	9.00		ج - شهادات الاستثمار

الجدول رقم ١٩ - معدلات الفائدة لدى المصرف التجاري السوري (*)

TABLE 19- INTEREST RATES CHARGED BY COMMERCIAL BANK OF SYRIA(*)

	القطاع العام Public Sector	القطاع الخاص Private Sector	
1- Discounts	7.00	9.00	١- عمليات الحسم
2- Loans and advances			٢- عمليات القروض والسلف
Against export contracts or export document credits	5.25	7.50	لقاء عقد تصدير أو اعتماد مستندي للتصدير
Against storage of agricultural products and goods to be exported	5.50	7.50	لقاء تخزين منتجات زراعية و المنتجات المعدة للتصدير
Against other mortgages	7.00	8.50	لقاء ضمانات أخرى
On overdrafts	7.50	9.00	على المكشوف أو لقاء ضمانات شخصية

(*) Effective February, 1,1981

(*) تطبق اعتباراً من ١ شباط ١٩٨١

الجدول رقم ٢٠ - معدلات الفائدة لدى المصرف الصناعي(*)

TABLE 20- INTEREST RATES CHARGED BY INDUSTRIAL BANK (*)

	التعاونيات الانتاجية والحرفية Producer & Professional Cooperatives	القطاع العام Public Sector	القطاع الخاص Private Sector	
1- Discounts				١ - عمليات الحسم
Industrial Bills	7.00	7.50	9.00	سندات صناعية
Commercial Bills	7.00	8.00	9.00 r	سندات تجارية
2- Loans and advances				٢ - عمليات القروض والسلف
Short term	7.25	7.50	10.00	قصيرة الأجل
Mediune and long term	7.50	8.00	9.50	متوسطة وطويلة الأجل
3- Overdrawn current accounts	9.00	10.00	11.00	٣ - الحسابات الجارية المدينة

(*) Effective September, 1989

(*) تطبق اعتباراً من ايلول ١٩٨٩

الجدول رقم ٢١ - معدلات الفائدة لدى المصرف الزراعي التعاوني(*)

TABLE 21- INTEREST RATES CHARGED BY AGRICULTURAL
COOPERATIVE BANK (*)

	القطاع الخاص Private Sector	القطاع العام والتعاوني Public and Cooperative Sectors	
Short -term Loans	5.50	4.00	قروض قصيرة الأجل
Short -term loans exceeding L.S 50000	7.50	6.00	قروض قصيرة الأجل تزيد على ألف ل.س/50/
Medium and long term loans	5.50	4.00	قروض متوسطة وطويلة الأجل

(*) Effective February, 1 , 1981

(*) تطبق اعتباراً من ١ شباط ١٩٨١

الجدول رقم ٢٢ - معدلات الفائدة لدى المصرف العقاري (*)

TABLE 22- INTEREST RATES CHARGED BY REAL ESTATE BANK (*)

	حتى خمس عشرة سنة Up to 15 Years	حتى عشر سنوات Up to 10 Years	
Dwelling institutions , municipalities and public sector enterprises	7.50	7.00	— مؤسسات الاسكان والبلديات ومؤسسات وشركات القطاع العام التي تعمل في مجال البناء السكني
Cooperative Sector	8.00	7.50	— الجمعيات التعاونية السكنية من أجل المشاريع السكنية
Individuals	9.00	8.50	— الأفراد من أجل الغايات السكنية
Tourist projects.hospitals, schools and building tradesmen and companies	-	11.00	— أصحاب المشاريع السياحية والاصطيافية والمشاريع العمرانية الاستثمارية والمستشفيات والمدارس وتجار وشركات البناء والمستثمرون

(*) Effective January 3, 1993

(*) تطبيق اعتباراً من ٣ كانون الثاني ١٩٩٣

الجدول رقم ٢٣ - معدلات الفائدة لدى مصرف التسليف الشعبي (*)

TABLE 23- INTEREST RATES CHARGED BY POPULAR CREDIT BANK (*)

	قروض متوسطة قصر الأجل وطويلة الأجل Medium & Long term loans	قروض قصيرة الأجل Short-term Loans	الحسم Discount	
Vocational and commercial credits	9.00	9.00	8.50	اعتمادات مهنية وتجارية
Industrial and professional credits	8.00	8.00	8.00	اعتمادات صناعية وحرفية
Consumptive cooperatives	8.00	8.00	8.00	جمعيات تعاونية استهلاكية
Productive cooperatives	7.00	7.00	7.00	جمعيات تعاونية انتاجية
Hospitals, medical institutions, projects not financed by other banks, credits of which exceed L.S one million	9.00	8.50	-	اعتمادات المشافي والمؤسسات الطبية والمشاريع التي لاتمولها المصارف الأخرى والتي تتجاوز مبالغها مليون ل . س
Limited income groups	7.00	7.00	-	ذوي الدخل المحدود
Other overdrawn accounts	9.00	9.00	-	حسابات جارية مدينة مختلفة

(*) Effective February, 1, 1981

(*) تطبيق اعتباراً من ١ شباط ١٩٨١

الجدول رقم ٢٤ - توزيع المصارف في الجمهورية العربية السورية حسب المحافظات

كما هي في ١٩٩٧/١٢/٣١

TABLE 24- BANKS IN S.A.R.BY MOHAFAZAT,AS
ON DECEMBER 31,1997

MOHAFAZAT	المجموع	مصرف التسليف الشعبي	المصرف العقاري	المصرف الزراعي التعاوني	المصرف الصناعي	المصرف التجاري السوري	المصرف المركزي	المحافظات
	Total	Popular Credit Bank	Real Estate Bank	Agricultural Cooperative Bank	Industrial Bank	Commercial Bank	Central Bank	
Damascus	57	16	4	11	4	21	1	دمشق
Aleppo	35	7	1	16	1	9	1	حلب
Lattakia	15	4	1	5	1	3	1	اللاذقية
Tartous	18	4	2	7	1	3	1	طرطوس
Homs	18	4	1	7	1	4	1	حمص
Hama	21	5	1	10	1	3	1	حماء
Hassakeh	25	3	1	17	1	2	1	الحسكة
Deir-Ezzour	12	2	1	6	1	1	1	دير الزور
Al-Rakka	14	3	1	7	1	1	1	الرقبة
Idleb	20	5	1	10	2	1	1	ادلب
Dar'a	12	2	1	5	1	2	1	درعا
Sweida	9	2	1	4	1	1	-	السويداء
Quneitra	2	1	-	1	-	-	-	القنيطرة
TOTAL	258	58	16	106	16	51	11	المجموع

القسم الثاني
الاحصاءات الاقتصادية والمالية

PART TWO
Economic and Financial Statistics

الجدول رقم ٢٥ - الإنتاج والناتج المحلي الصافي بتكلفة عوامل الإنتاج بأسعار ١٩٨٥ الثابتة
(بملايين الليرات السورية)

**TABLE 25- PRODUCTION AND NET DOMESTIC PRODUCT AT
FACTOR COST , AT CONSTANT 1985 PRICES
(IN MILLIONS OF SYRIAN POUNDS)**

	1996 P	1995	1994	1993	1992	
Gross output at Producers value	219686	211837	196209	182955	173953	الإنتاج المحلي الاجمالي بسعر المنتج
Intermediate consumption	88916	83933	76381	70609	67922	الاستهلاك الوسيط
Gross domestic product at market prices	130770	127904	119828	112346	106031	الناتج المحلي بسعر السوق
Consumption of fixed capital	5337	5072	4637	4252	3986	اهتلاك رأس المال الثابت
Net domestic product at market prices	125433	122832	115191	108094	102045	الناتج المحلي الصافي بسعر السوق
Indirect taxes less subsidies	-9263	-10913	-8716	-6676	-5988	الضرائب غير المباشرة ناقصاً الاعانات
G.D.P. at factor cost	121507	116991	111112	105670	100043	الناتج المحلي الاجمالي بتكلفة عوامل الإنتاج
N.D.P. at factor cost	116170	111919	106475	101418	96057	الناتج المحلي الصافي بتكلفة عوامل الإنتاج

Source : The Central Bureau of Statistics

المصدر : المكتب المركزي للإحصاء

الجدول رقم ٢٦ - الإنتاج والناتج المحلي الصافي بتكلفة عوامل الإنتاج بالأسعار الجارية
(بملايين الليرات السورية)

**TABLE 26- PRODUCTION AND NET DOMESTIC PRODUCT AT
FACTOR COST, AT CURRENT PRICES
(IN MILLIONS OF SYRIAN POUNDS)**

	1996 P	1995	1994	1993	1992	
Gross output at producers value	1137609	981452	854297	706027	629550	الإنتاج المحلي الاجمالي بسعر المنتج
Intermediate consumption	482485	412190	348196	292272	257920	الاستهلاك الوسيط
Gross domestic product at market prices	655124	569262	506101	413755	371630	الناتج المحلي بسعر السوق
Consumption of fixed capital	25204	20777	14674	14492	12958	اهتلاك رأس المال الثابت
Net domestic product at market prices	629920	548485	491427	399263	358672	الناتج المحلي الصافي بسعر السوق
Indirect taxes less subsidies	-162193	-61004	-53046	-40811	-29405	الضرائب غير المباشرة ناقصاً الاعانات
G.D.P. at factor cost	492931	508258	453055	372944	342225	الناتج المحلي الاجمالي بتكلفة عوامل الإنتاج
N.D.P. at factor cost	467727	487481	438381	358452	329267	الناتج المحلي الصافي بتكلفة عوامل الإنتاج

Source : The Central Bureau of Statistics

المصدر : المكتب المركزي للإحصاء

الجدول رقم ٢٧ - الناتج المحلي الاجمالي حسب الانفاق بأسعار ١٩٨٥ الثابتة
(بملايين الليرات السورية)

**TABLE 27- GROSS DOMESTIC PRODUCT BY EXPENDETURE ACCOUNTS
AT CONSTANT 1985 PRICES
(IN MILLIONS OF SYRIAN POUNDS)**

	1996 P	1995	1994	1993	1992	
Private Consumption	92766	88439	81395	82745	79147	الاستهلاك الخاص
Gross Domestic Investment:	18237	19563	19653	16287	16059	مجممل الاستثمارات المحلية
Public	9335	8498	8312	5752	5223	عام
Private	8902	11065	11341	10535	10836	خاص
Government Purchases of						
Goods and Services	18131	17308	16761	16980	16755	مشتريات الحكومة من السلع و الخدمات
Net Foreign Sector:	1636	2594	2019	-3666	-5930	صافي التعامل الخارجي
Exports of Goods and Services:	27574	29094	28505	22262	20260	التصدير
Imports of Goods and Services:	25938	26500	26486	25928	26190	الاستيراد
Gross Domestic Product	130770	127904	119828	112346	106031	الناتج المحلي الاجمالي

Source :The Central Bureau of Statistics

المصدر :المكتب المركزي للإحصاء

الجدول رقم ٢٨ - الناتج المحلي الاجمالي حسب الانفاق بالأسعار الجارية
(بملايين الليرات السورية)

**TABLE 28- GROSS DOMESTIC PRODUCT BY EXPENDETURE ACCOUNTS
AT CURRENT PRICES
(IN MILLIONS OF SYRIAN POUNDS)**

	1996 P	1995	1994	1993	1992	
Private Consumption	447480	377110	348865	303998	274195	الاستهلاك الخاص
Gross Domestic Investment:	169444	154824	151622	107466	86120	مجممل الاستثمارات المحلية
Public	85302	67404	63720	40744	27921	عام
Private	84142	87420	87902	66722	58199	خاص
Government Purchases of						
Goods and Services	81463	76709	68019	56239	53588	مشتريات الحكومة من السلع و الخدمات
Net Foreign Sector:	-43263	-39381	-62405	-53948	-42273	صافي التعامل الخارجي
Exports of Goods and Services	219872	177229	167327	115294	97577	التصدير
Imports of Goods and Services	263135	216610	229732	169242	139850	الاستيراد
Gross Domestic Product	655124	569262	506101	413755	371630	الناتج المحلي الاجمالي

Source:The Central Bureau of Statistics

المصدر :المكتب المركزي للإحصاء

الجدول رقم ٢٩ - الناتج المحلي الاجمالي بسعر السوق حسب القطاعات بأسعار ١٩٨٥ الثابتة

(بملايين الليرات السورية)

**TABLE 29- GROSS DOMESTIC PRODUCT BY EXPENDETURE ACCOUNTS
AT CONSTANT 1985 PRICES
(IN MILLIONS OF SYRIAN POUNDS)**

SECTORS	1996 P	1995	1994	1993	1992	القطاعات
Agriculture	26134	24895	23990	22805	22661	الزراعة
Mining & manufacturing (1)	38274	37695	33210	32011	29558	الصناعة و التعدين (١)
Building & construction	3373	3535	3047	2878	2556	البناء والتشييد
Wholesale&retail trade	23175	24659	24439	21986	21421	تجارة الجملة والمفرق
Transport & Communications	16637	15633	14041	11391	10005	النقل والمواصلات والتخزين
Finance & insurance	6728	6011	5809	5530	4797	المال والتأمين والعقارات
Social & Personal services	1701	1732	1849	1738	1633	الخدمات الاجتماعية والشخصية
Government services	14612	13620	13330	13899	13302	الخدمات الحكومية
Non-Profit Private services	136	124	113	108	98	الهيئات الخاصة التي لا تستهدف الربح
TOTAL	130770	127904	119828	112346	106031	المجموع

Source :The Central Bureau of Statistics

(1) Include electricity, gas and water

المصدر: المكتب المركزي للإحصاء

(١) تشمل الكهرباء والغاز والمياه

الجدول رقم ٣٠ - الناتج المحلي الاجمالي بسعر السوق حسب القطاعات بالأسعار الجارية

(بملايين الليرات السوريه)

**TABLE 30- GROSS DOMESTIC PRODUCT AT MARKET PRICES BY SECTORS
AT CURRENT PRICES
(IN MILLIONS OF SYRIAN POUNDS)**

SECTORS	1996 P	1995	1994	1993	1992	القطاعات
Agriculture	176607	161017	139288	120417	116005	الزراعة
Mining & manufacturing (1)	135359	79386	70452	56841	52705	الصناعة و التعدين (١)
Building & construction	26708	24530	21937	17658	13633	البناء والتشييد
Wholesale&retail trade	142103	146406	136138	108936	95372	تجارة الجملة والمفرق
Transport & Communications	72680	66361	56296	42684	34436	النقل والمواصلات والتخزين
Finance & insurance	31924	27391	24417	18641	14184	المال والتأمين والعقارات
Social & Personal services	12602	10874	9667	8009	7154	الخدمات الاجتماعية والشخصية
Government services	56911	53097	47732	40414	38006	الخدمات الحكومية
Non-Profit Private services	230	200	174	155	135	الهيئات الخاصة التي لا تستهدف الربح
TOTAL	655124	569262	506101	413755	371630	المجموع

Source :The Central Bureau of Statistics

(1) Include electricity, gas and water

المصدر: المكتب المركزي للإحصاء

(١) تشمل الكهرباء والغاز والمياه

الجدول رقم ٣١ - الناتج الاجمالي بسعر المنتج حسب القطاعات بأسعار ١٩٨٥ الثابتة
(بملايين الليرات السورية)

**TABLE 31- GROSS OUTPUT AT PRODUCERS VALUE BY SECTORS
AT CONSTANT 1985 PRICES
(IN MILLIONS OF SYRIAN POUNDS)**

SECTORS	1996 P	1995	1994	1993	1992	القطاعات
Agriculture	43370	39596	35093	33652	33319	الزراعة
Mining & manufacturing (1)	85336	82276	76090	71605	67759	الصناعة و التعدين (١)
Building & construction	9303	9812	8426	7909	7014	البناء والتشييد
Wholesale & retail trade	25631	27185	26898	24608	24087	تجارة الجملة والمفرق
Transport & Communications	27190	25614	22999	18754	16530	النقل والمواصلات والتخزين
Finance & insurance	7092	6325	6102	5864	5119	المال والتأمين والعقارات
Social & Personal services	3238	3296	3519	3288	3096	الخدمات الاجتماعية والشخصية
Government services	18346	17569	16933	17133	16900	الخدمات الحكومية
Non-Profit private services	180	164	149	142	129	الهيئات الخاصة التي لا تستهدف الربح
TOTAL	219686	211837	196209	182955	173953	المجموع

Source :The Central Bureau of Statistics

(1) Include electricity, gas and water

المصدر: المكتب المركزي للإحصاء

(١) تشمل الكهرباء والغاز والمياه

الجدول رقم ٣٢ - الناتج الاجمالي بسعر المنتج حسب القطاعات بالأسعار الجارية
(بملايين الليرات السورية)

**TABLE 32- GROSS OUTPUT AT PRODUCERS VALUE BY SECTORS
AT CURRENT PRICES
(IN MILLIONS OF SYRIAN POUNDS)**

SECTORS	1996 P	1995	1994	1993	1992	القطاعات
Agriculture	279625	241274	199523	173794	162659	الزراعة
Mining & manufacturing (1)	368259	275358	239326	201982	184436	الصناعة و التعدين (١)
Building & construction	73867	68094	60733	48109	37352	البناء والتشييد
Wholesale & retail trade	158557	161552	149930	119714	104968	تجارة الجملة والمفرق
Transport & Communications	116680	107350	91773	70425	57065	النقل والمواصلات والتخزين
Finance & insurance	33815	28936	25725	19944	15317	المال والتأمين والعقارات
Social & Personal services	24072	20757	18337	15110	13523	الخدمات الاجتماعية والشخصية
Government services	82428	77865	68719	56743	54051	الخدمات الحكومية
Non-Profit Private services	306	266	231	206	179	الهيئات الخاصة التي لا تستهدف الربح
TOTAL	1137609	981452	854297	706027	629550	المجموع

Source :The Central Bureau of Statistics

(1) Include electricity, gas and water

المصدر: المكتب المركزي للإحصاء

(١) تشمل الكهرباء والغاز والمياه

الجدول رقم ٣٣ - الناتج المحلي الصافي بتكلفة عوامل الانتاج حسب القطاعات بأسعار ١٩٨٥ الثابتة
(بملايين الليرات السورية)

**TABLE 33- NET DOMESTIC PRODUCT AT FACTOR COST BY SECTORS
AT CONSTANT 1985 PRICES
(IN MILLIONS OF SYRIAN POUNDS)**

SECTORS	1996 P	1995	1994	1993	1992	القطاعات
Agriculture	25140	23976	23190	22055	21964	الزراعة
Mining & manufacturing (1)	37797	37168	32530	33017	29964	الصناعة و التعدين (١)
Building & construction	3235	3386	2925	2771	2453	البناء والتشييد
Wholesale&retail trade	12556	12423	14723	12772	13419	تجارة الجملة والمفرق
Transport & Communications	15180	14311	12826	10347	9154	النقل والمواصلات والتخزين
Finance & insurance	6156	5502	5310	5027	4362	المال والتأمين والعقارات
Social & Personal services	1610	1639	1757	1656	1560	الخدمات الاجتماعية والشخصية
Government services	14360	13390	13101	13665	13083	الخدمات الحكومية
Non-Profit Private services	136	124	113	108	98	الهيئات الخاصة التي لا تستهدف الربح
TOTAL	116170	111919	106475	101418	96057	المجموع

Source :The Central Bureau of Statistics

(1) Include electricity,gas and water

المصدر: المكتب المركزي للإحصاء

(١) تشمل الكهرباء والغاز والمياه

الجدول رقم ٣٤ - الناتج المحلي الصافي بتكلفة عوامل الانتاج حسب القطاعات بالأسعار الجارية
(بملايين الليرات السورية)

**TABLE 34- NET DOMESTIC PRODUCT AT FACTOR COST BY SECTORS
AT CURRENT PRICES
(IN MILLIONS OF SYRIAN POUNDS)**

SECTORS	1996 P	1995	1994	1993	1992	القطاعات
Agriculture	170154	155251	134659	116547	112587	الزراعة
Mining & manufacturing (1)	139068	84715	73839	63055	59619	الصناعة و التعدين (١)
Building & construction	25721	23536	21144	17053	13106	البناء والتشييد
Wholesale& retail trade	70957	76974	77172	59958	56236	تجارة الجملة والمفرق
Transport & Communication:	65623	60203	50900	38336	31252	النقل والمواصلات والتخزين
Finance & insurance	28353	24321	21607	16181	12243	المال والتأمين والعقارات
Social & Personal services	11937	10263	9152	7603	6820	الخدمات الاجتماعية والشخصية
Government services	55684	52018	46734	39564	37269	الخدمات الحكومية
Non-Profit Private services	230	200	174	155	135	الهيئات الخاصة التي لا تستهدف الربح
TOTAL	567727	487481	435381	358452	329267	المجموع

Source :The Central Bureau of Statistics

(1) Include electricity,gas and water

المصدر: المكتب المركزي للإحصاء

(١) تشمل الكهرباء والغاز والمياه

الجدول رقم ٣٥ - توزيع مجمل تكوين رأس المال الثابت حسب القطاعات
(بملايين الليرات السورية)

**TABLE 35- SECTORAL DISTRIBUTION OF
GROSS FIXED CAPITAL FORMATION
(IN MILLIONS OF SYRIAN POUNDS)**

	1996 P	1995	1994	1993	1992	
	At current prices			بالأسعار الجارية		
Agriculture	25594	23245	20617	18436	15192	الزراعة
Mining & manufacturing(1)	51442	41936	47072	22802	16535	الصناعة والتعدين (١)
Transport & Communcation	21364	21867	21688	18608	13872	النقل والمواصلات
Dwellings	28194	30122	27628	18862	15686	دور السكن
Other sectors	42850	37654	34617	28758	24835	قطاعات أخرى
TOTAL	169444	154824	151622	107466	86120	المجموع
	At constant prices of 1985			بأسعار ١٩٨٥ الثابتة		
Agriculture	2801	2927	2693	2619	2844	الزراعة
Mining & manufacturing(1)	5065	4898	5909	3203	3063	الصناعة والتعدين (١)
Transport & Communcation	2163	2599	2743	2616	2567	النقل والمواصلات
Dwellings	3536	4485	3807	3743	2928	دور السكن
Other sectors	4672	4654	4501	4106	4657	قطاعات أخرى
TOTAL	18237	19563	19653	16287	16059	المجموع

Source :The Central Bureau of Statistics

(1) Include electricity,gas and water

المصدر: المكتب المركزي للإحصاء

(١) تشمل الكهرباء والغاز والمياه

الجدول رقم ٣٦ - التوزيع النوعي لمجمل تكوين رأس المال الثابت حسب القطاعات
(بملايين الليرات السورية)

**TABLE36- COMPOSITION OF GROSS FIXED CAPITAL FORMATION
(IN MILLIONS OF SYRIAN POUNDS)**

	1996 P	1995	1994	1993	1992	
	At current Prices :			بالأسعار الجارية		
Dwellings	28194	30122	27628	18862	15686	دور السكن
Industrial and Commercial buildings	10903	9037	7889	6466	4790	أبنية تجارية و صناعية
Construction	34770	28935	25216	22781	16877	تشبيبات
Transport equipment	30680	30774	28803	19945	27454	وسائط النقل
Machinery and other equipment	64897	55956	62086	39412	21313	آلات وتجهيزات أخرى
TOTAL	169444	154824	151622	107466	86120	المجموع
	At constant Prices of 1985			بأسعار ١٩٨٥ الثابتة		
Dwellings	3536	4485	3807	3743	2928	دور السكن
Industrial and Commercial building	1374	1257	1093	917	898	أبنية تجارية وصناعية
Construction	4393	4070	3525	3249	3188	تشبيبات
Transport equipment	2843	3436	3538	2796	5112	وسائط النقل
Machinery and other equipment	6091	6315	7690	5582	3933	آلات وتجهيزات أخرى
TOTAL	18237	19563	19653	16287	16059	المجموع

Source : The Central Bureau of Statistics

المصدر : المكتب المركزي للإحصاء

الجدول رقم ٣٧ - النفقات التقديرية في الموازنة العامة
(بملايين الليرات السورية)

**TABALE 37- ESTIMATED EXPENDITURES IN THE GENERAL BUDGET
(IN MILLIONS OF SYRIAN POUNDS)**

	1997	1996	1995	1994	
1- Community, Social & Personal Services	116168.2	110713.8	98962.2	85978.8	١ - الخدمات الجماعية والاجتماعية الشخصية
Services Administration	3735.2	3366.8	2797.3	2718.9	ادارة الخدمات
Administration & Judgement	28965.3	27981.6	24152.7	21246.0	الادارة والقضاء
National Security	43860.2	41741.3	39981.4	36549.5	الأمن القومي
Foreign affairs & Information	3348.5	3070.4	2873.1	2023.0	الشؤون الخارجية والاعلام
High Education	6260.1	5750.4	4874.4	3886.9	التعليم العالي
Education	9210.7	8897.0	7965.6	6679.8	التربية
Culture & National Guidance	905.8	841.4	644.7	551.6	الثقافة والارشاد القومي
Social Welfare	3014.6	3610.6	3477.9	2671.7	الرعاية الاجتماعية
Economy and Finance	16840.4	15454.2	12195.1	9651.4	الاقتصاد والمال
2- Agriculture, Forestry and Fishing	24220.0	19442.9	15281.4	12733.9	٢ - الزراعة والغابات والأسماك
3- Extractive industry	8470.9	5856.0	5099.3	3160.2	٣ - الصناعة الاستخراجية
4- Manufacturing Industry	14033.4	11524.4	10833.6	14213.4	٤ - الصناعة التحويلية
5- Electricity, Gas and Water	27004.4	24056.4	17813.8	15968.6	٥ - الكهرباء والغاز والماء
6- Building and Construction	1216.2	1281.6	1235.9	690.8	٦ - البناء والتشييد
7- Commerce	3435.5	2278.0	1801.4	1695.6	٧ - التجارة
8- Transport, Communication and storage	11012.4	8427.4	7506.7	6654.1	٨ - النقل والمواصلات والتخزين
9- Finance, Insurance and Real Estates	1164.0	1119.5	655.7	716.6	٩ - المال والتأمين والعقارات
10- Other Expenditures	4400.0	3350.0	2850.0	2350.0	١٠ - نفقات أخرى
Total	211125.0	188050.0	162040.0	144162.0	المجموع

Source : Ministry of Finance .

المصدر : وزارة المالية

الجدول رقم ٣٨ - الإيرادات التقديرية في الموازنة العامة
(بملايين الليرات السورية)

**TABALE 38- ESTIMATED REVENUES IN THE GENERAL BUDGET
(IN MILLONS OF SYRIAN POUNDS)**

	1997	1996	1995	1994	
1- Taxes & duties revenues	69296.0	57371.0	48903.0	40455.6	1- إيرادات الضرائب والرسوم
Direct revenues	48143.0	36110.0	31611.0	27987.0	إيرادات مباشرة
Tax on industrial , commercial and noncommercial professions	37150.0	25900.0	22500.0	20350.0	ضرائب على دخل المهن الصناعية والتجارية وغير التجارية
Tax on salaries and Wages	4500.0	4300.0	3850.0	3680.0	ضرائب على الرواتب والأجور
Real Estate tax revenues	1100.0	1000.0	900.0	800.0	ضرائب على ريع العقارات
Other direct revenues	5393.0	4910.0	4361.0	5157.0	ضرائب ورسوم أخرى
Indirect revenues	2115.3	21261.0	17292.0	12468.6	إيرادات غير مباشرة
2- Services commutaion & Public domain revenues	18574.0	12743.0	7186.0	6642.8	2- بدلات الخدمات و إيرادات وأملاك الدولة
3- Miscellanoues revenues	48108.0	53929.0	46157.0	40902.8	3- إيرادات متنوعة
Grants and subventions	—	—	—	—	هبات واعانات
Loans and assistance	—	—	—	—	قروض ومساعدات
Others	48108.0	53929.0	46157.0	40902.8	مختلفة
4- Availiible Surplus	44516.0	32870.4	23147.3	18577.9	4- الفائض المتاح
Budget Surplus	32303.5	22053.9	14309.4	11566.9	فائض الموازنة
Liquidity Surplus	9500.5	8202.5	6434.9	5927.4	فائض السيولة
Municipalities	2714.0	2613.9	2403.0	1083.6	البلديات
5- Exceptional revenues	30631.0	31136.6	36646.7	37582.9	5- إيرادات استثنائية
Foreign Loans & resources	22184.0	22395.6	24282.4	24530.0	قروض وموارد خارجية
Local resources	8071.0	8441.0	12039.3	12741.5	موارد داخلية
Other investment revenues	376.0	300.0	325.0	311.4	إيرادات استثمارية أخرى
Total	211125.0	188050.0	162040.0	144162.0	المجموع

Source : Ministry of Finance .

المصدر : وزارة المالية

الجدول رقم ٣٩ - تقديرات ميزان المدفوعات (*)
(بملايين الليرات السورية)

DESIGNATION	1995r			العناصر
	الرصيد Balance	مدین Debit	دائن Credit	
Current Account Balance	12610	224164	236774	الحساب الجاري
1- Goods and Services	10274	190285	200559	١ - السلع والخدمات
A- Trade balance (F.O.B)	-4913	137474	132561	أ - الميزان التجاري (فوب)
Public sector	50131	48551	98682	قطاع عام
Private sector	-55044	88923	33879	قطاع خاص
B- Services	15187	52811	67998	ب - الخدمات
Freight	-18555	26698	8143	الشحن والنقل
Travel	28863	17111	45974	سياحة وسفر
Government services(n.i.e.)	3024	6150	9174	خدمات حكومية(غير مذكورة في مكان آخر)
Other services	1855	2852	4707	خدمات أخرى
2- Income	-18520	33776	15256	٢ - الدخل
Seasonal workers remittances	11132	516	11648	تحويلات العمال الموسميین
Investment earnings	-29652	33260	3608	دخل الاستثمار
3- Transfers	20856	103	20959	٣ - التحويلات الجارية
Government	309	103	412	قطاع حكومي
Private	20547	0	20547	قطاع خاص
Capital and Financial Accounts	18589	37418	56007	الحساب الرأسمالي والمالي
Capital Account	687	-	687	الحساب الرأسمالي
Financial Account	17902	37418	55320	الحساب المالي
Direct investment	3436	-	3436	استثمار مباشر
Portfolio investment	-	-	-	استثمار الحافظة
Other investment	14466	37418	51884	استثمارات أخرى
Long-term	1134	10377	11511	طويلة الأجل
Short-term	13332	27041	40373	قصيرة الأجل
Total Current, Capital and Financial Accounts	31199	261582	292781	مجموع الحساب الجاري والرأسمالي والمالي
Net Errors and Omissions	-2371	2371		الخطأ والسهو
Overall Balance	28828	263953	292781	الميزان الكلي
Monetary Sector (Reserves)	28828			القطاع النقدي
Monetary Gold	-	-	-	الذهب النقدي
Special Drawing Rights	-	-	-	حقوق السحب الخاصة
Net Foreign Assets	-28828	28828	-	صافي الموجودات الأجنبية
Central Bank	-7422	9415	1993	المصرف المركزي
Assets	-9415	9415	-	موجودات
Liabilities	1993	-	1993	إلتزامات
Commercial Bank of Syria	-21406	21406	-	المصرف التجاري السوري
Assets	-17558	17558	-	موجودات
Liabilities	-3848	3848	-	إلتزامات

(*) معدل الصرف الواسطي المنقل المستخدم في التحويل يعادل ٣٤,٣٦ ل.س في عام ١٩٩٥ و ٣٩,٢٧ ل.س في عام ١٩٩٦ للدولار الواحد.

**TABLE -39 BALANCE OF PAYMENTS ESTIMATES
(IN MILLIONS OF SYRIAN POUNDS)**

DESIGNATION	1996r			العناصر
	الرصيد Balance	مدین Debit	دائن Credit	
Current Account Balance	6480	275282	281762	الحساب الجاري
1- Goods and Services	-2355	238407	236052	١ - السلع والخدمات
A- Trade balance (F.O.B)	-13272	177342	164070	أ - الميزان التجاري (قوب)
Public sector	52936	70764	123700	قطاع عام
Private sector	-66208	106578	40370	قطاع خاص
B- Services	10917	61065	71982	ب - الخدمات
Freight	-21716	31337	9621	الشحن والنقل
Travel	27214	20146	47360	سياحة وسفر
Government services(n.i.e.)	2945	6951	9896	خدمات حكومية(غير مذكورة في مكان آخر)
Other services	2474	2631	5105	خدمات أخرى
2- Income	-15669	36639	20970	٢ - الدخل
Seasonal workers remittanceS	11507	785	12292	تحويلات العمال الموسمين
Investment earnings	-27176	35854	8678	دخل الاستثمار
3- Transfers	24504	236	24740	٣ - التحويلات الجارية
Government	235	236	471	قطاع حكومي
Private	24269	—	24269	قطاع خاص
Capital and Financial Accounts	27803	39938	67741	الحساب الرأسمالي والمالي
Capital Account	1021	—	1021	الحساب الرأسمالي
Financial Account	26782	39938	66720	الحساب المالي
Direct investment	3495	—	3495	استثمار مباشر
Portfolio investment	—	—	—	استثمار الحافظة
Other investment	23287	39938	63225	استثمارات أخرى
Long-term	7854	8050	15904	طويلة الأجل
Short-term	15433	31888	47321	قصيرة الأجل
Total Current, Capital and Financial Accounts	34283	315220	349503	مجموع الحساب الجاري والرأسمالي والمالي
Net Errors and Omissions	-2867	2867	—	الخطأ والسهو
Overall Balance	31416	318087	349503	الميزان الكلي
Monetary Sector (Reserves)	-31416	31652	236	القطاع النقدي
Monetary Gold	—	—	—	الذهب النقدي
Special Drawing Rights	—	—	—	حقوق السحب الخاصة
Net Foreign Assets	-31416	31652	236	صافي الموجودات الأجنبية
Central Bank	-14137	14373	236	المصرف المركزي
Assets	-14373	14373	—	موجودات
Liabilities	236	—	236	إلتزامات
Commercial Bank of Syria	-17279	17279	—	المصرف التجاري السوري
Assets	-16925	16925	—	موجودات
Liabilities	-354	354	—	إلتزامات

(*) Exchange rates used in conversion.1995 : L.S 34.36 = \$US1, 1996. L.S 39.27= \$US 1

الجدول رقم ٤٠ - نشاط السياحة (بالآلاف)
TABLE 40 - TOURISM ACTIVITY (IN THOUSANDS)

	1996	1995	1994	1993	1992	1991	1990	1989	
Arrivals from :									القادمون من :
Neighboring Arab Countries (1)	1377	1265	1156	1119	982	923	780	705	بلدان عربية مجاورة (١)
Other Arab Countries	441	369	293	294	255	210	194	192	بلدان عربية أخرى
European Countries	174	176	151	117	100	69	88	72	بلدان أوروبية
Asian Countries	366	384	347	322	357	340	348	361	بلدان آسيوية
Others	78	59	65	58	45	28	32	33	بلدان أخرى
Nights spent by tourists :									الليالي السياحية :
Arab	772	782	675	780	794	805	625	434	عرب
Foreigners	1079	1040	909	979	1280	910	1081	844	أجانب
Syrian Departures to :									السوريون المغادرون إلى :
Neighboring Arab Countries (1)	1340	1285	1955	1069	831	558	635	776	بلدان عربية مجاورة (١)
Other Arab Countries	391	299	285	252	225	204	202	194	بلدان عربية أخرى
European Countries	59	65	77	76	72	94	101	89	بلدان أوروبية
Asian Countries	60	73	90	99	96	115	73	66	بلدان آسيوية
Others	21	25	28	26	23	25	29	29	بلدان أخرى

Source : The central Bureau of statistics

(1) Comprise Lebanon , Jordan and Iraq .

المصدر: المكتب المركزي للإحصاء

(١) تشمل لبنان ، الاردن والعراق

الجدول ٤١ - الأرقام القياسية لأسعار الجملة

(الأساس : ١٩٩٠ = ١٠٠)

TABLE 41-WHOLESALE PRICE INDICES
(1990 =100)

Item	1996	1995	1994	1993	1992	المادة
1- Foodstuffs	159	150	141	121	110	١ - المواد الغذائية
Cereals and flour	174	172	157	132	109	— الحبوب والدقيق
Legumes,dried	154	152	122	115	130	— البقول الجافة
Meat, fresh and animal products	154	143	137	125	110	— اللحوم الطازجة والمنتجات الحيوانية
Vegetable Oils	173	135	127	130	113	— الزيوت النباتية
Vegetables and fruits	136	134	126	112	115	— الخضار والفواكه
Beverages and tobacco	202	190	193	133	106	— المشروبات والتبغ
Canned foodstuffs	179	169	147	143	139	— مواد غذائية معلبة
Other foodstuff	205	190	163	134	125	— مواد غذائية أخرى
2- Animals feed	108	111	106	116	109	٢ - المواد العلفية
3- Agriculture raw materials	170	161	150	123	118	٣- المواد الأولية الزراعية
4- Manufactured materials	152	148	143	150	119	٤- المواد المصنوعة
Yarn &fibers	165	152	146	123	125	— غزول وخبوط
Various texture	178	152	132	131	118	— أقمشة متنوعة
House durable commodities	107	107	106	129	111	— سلع معمرة منزلية
Chemical fertilizers	161	160	155	148	116	— الأسمدة الكيماوية
Wheels	137	162	251	180	142	— اطارات
Consumptional made commodities	130	119	120	113	104	— مصنوعات استهلاكية
Intermediate made commodities	129	117	106	96	114	— سلع مصنوعة وسيطة
5- Fuels	187	175	168	133	133	٥- المحروقات
6-Building materials	129	135	136	141	148	٦- مواد البناء
General index Number	160	155	145	127	117	الرقم القياسي العام

Source : The Central Bureau of Statistics .

المصدر : المكتب المركزي للإحصاء

الجدول رقم ٤٢ - الأرقام القياسية لأسعار التجزئة
(الأساس : ١٩٩٠ = ١٠٠)

النقل والمواصلات Transportation	التعليم والثقافة والترفيه Teaching, culture and welfare	معالجة وأدوية Treatments and medicines	مواد وأدوات نظافة Detergents and leansing materials	الاحتياجات الشخصية Personal needs	الوقود والاضاءة Fuel and lighting	الغذاء Foodstuffs	الفترة Period
7	6	5	4	3	2	1	
124	111	128	107	120	116	106	1991
189	122	141	112	123	149	113	1992
219	130	150	117	133	152	126	1993
200	139	180	124	142	206	146	1994
318	158	198	129	149	274	155	1995
377	173	206	131	133	278	169	1996
							1995
311	153	188	133	151	293	155	July تموز
311	162	190	133	153	271	158	Aug. آب
311	168	194	130	153	293	159	Sept أيلول
400	152	204	130	148	272	158	Oct. تشرين الاول
400	152	203	129	148	272	158	Nov. تشرين الثاني
406	151	206	129	148	280	161	Dec. كانون الاول
							1996
404	173	204	136	138	273	168	Jan. كانون ثاني
404	173	204	134	138	274	166	Feb. شباط
404	173	207	133	137	274	166	Mar. اذار
317	196	209	130	132	294	166	Apr. نيسان
319	198	210	129	132	294	166	May أيار
319	194	212	129	132	294	170	June حزيران
362	181	200	129	131	296	168	July تموز
362	181	214	129	130	295	171	Aug. آب
362	169	199	130	131	295	169	Sept أيلول
408	147	203	129	131	274	175	Oct. تشرين الاول
408	148	205	130	131	266	171	Nov. تشرين الثاني
408	148	204	129	131	269	171	Dec. كانون الاول
							1997
407	166	223	131	137	261	173	Jan. كانون ثاني
407	163	221	129	137	262	172	Feb. شباط
413	163	218	141	127	262	172	Mar. اذار
322	193	227	141	134	269	175	Apr. نيسان
321	189	227	141	132	269	177	May أيار
321	179	228	141	133	269	176	June حزيران

المصدر : المكتب المركزي للإحصاء

**TABLE 42- RETAIL PRICES INDICES
(1990=100)**

الرقم القياسي العام General index	الإيجار Rent	السلع المعمرة Durable goods	لعب وأدوات تسليية Toys and amusing materials	الأثاث والأدوات المنزلية Furniture and house utensils	بياضات ومناشف Linens and towels	الكساء clothes	خدمات شخصية Personal services
15	14	13	12	11	10	9	8
109	107	110	119	117	115	114	116
121	111	115	123	125	124	146	132
137	138	118	152	137	147	166	150
158	168	123	164	179	160	186	163
170	171	127	166	161	164	203	176
185	192	132	169	171	163	231	182
167	170	128	164	160	166	206	178
169	175	128	159	162	165	209	179
173	175	128	159	156	168	209	179
177	178	121	161	169	163	208	178
177	184	121	161	170	164	211	178
179	184	121	163	171	163	210	178
188	189	129	159	167	168	232	184
188	191	131	160	168	166	235	179
188	194	131	160	181	165	233	180
181	194	137	183	166	162	231	179
181	195	137	183	167	159	231	179
183	195	137	183	167	165	234	184
180	188	137	169	168	166	231	184
183	188	137	169	168	165	232	184
181	188	137	168	168	165	232	184
190	195	127	164	178	158	227	185
187	195	127	163	178	159	226	183
187	196	127	164	178	158	226	183
193	199	133	160	170	162	241	192
192	201	133	160	170	161	243	187
193	201	133	157	187	161	244	190
188	201	139	172	172	166	241	189
189	201	133	172	170	165	244	193
188	201	133	172	170	165	235	193

Source : The Central Bureau of Statistics .

الجدول رقم ٤٣ - الأرقام القياسية للإنتاج الزراعي

(100=1985)

TABLE 43- INDICES OF AGRICULTURAL PRODUCTION

(100=1985)

المجموعات	عدد المواد Number of items	النتقيلات Weights	1992	1993	1994	1995	1996	Groups
أ - الإنتاج النباتي	71	66	137	140	158	159	169	A- Vegetable Production
حبوب	5	189	172	212	212	239	236	Cereals
بقول	9	22	126	134	115	154	141	Dry legumes
خضروات	22	193	69	65	70	77	73	Vegetables
محاصيل صناعية	12	107	154	146	129	141	156	Industrial crops
فواكه	19	155	169	146	230	180	227	Fruits
منتجات أخرى	4	18	134	126	138	124	132	Others
ب - الإنتاج الحيواني	20	34	116	109	115	126	140	B- Animal production
حليب	5	134	118	108	108	121	133	Milk
تكاثر الحيوان	7	127	106	102	115	127	144	Livestock
بيض	1	36	130	133	134	140	146	Eggs
صوف وشعر	3	13	139	93	100	108	117	Wool and hair
منتجات أخرى	4	6	167	159	166	189	217	Others
الرقم القياسي العام			131	131	144	149	160	General Index

Source : The Central Bureau of Statistics .

المصدر : المكتب المركزي للإحصاء

الجدول رقم ٤٤ - إنتاج أهم المحاصيل الزراعية (بآلاف الأطنان)
TABLE 44- PRODUCTION OF MAJOR AGRICULTURAL CROPS
(IN THOUSANDS OF TONES)

CROPS	1996	1995	1994	1993	1992	1991	1990	المحصول
Wheat	4080	4184	3703	3627	3046	2140	2070	حنطة
Barley	1653	1705	1482	1553	1091	917	846	شعير
Corn	6	5	4	6	8	6	4	ذرة بيضاء
Lentils	152	148	116	95	75	50	110	عدس
Chick -peas	46	54	36	55	74	28	36	حمص
Potatoes	439	471	362	361	413	452	398	بطاطا
Tomatoes	409	427	426	397	481	428	430	بندورة
Onions	126	144	110	96	108	80	95	بصل
Cotton (unginned)	760	600	533	639	689	555	441	قطن محبوب
Tobacco	18	23	14	15	24	16	13	تبغ
Sugar Beets	974	1406	1452	1237	1365	653	422	شوندر سكري
Peanut	32	30	29	30	27	23	22	فول سوداني
Olives	648	423	518	325	519	226	460	زيتون
Grapes	540	384	362	354	462	487	423	عنب
Apples	302	224	224	235	270	215	205	تفاح
Wool washed	14.5	13.3	12.3	11.1	17.6	16.6	15.7	صوف مغسول
Eggs (1)	2229	2136	2050	2026	1983	1610	1520	بيض (١)
Milk	1509	1414	1227	1244	1351	1370	1331	حليب

Source : The Central Bureau of Statistics .

المصدر : المكتب المركزي للإحصاء

الجدول رقم ٤٥ - قيمة الانتاج الزراعي بأسعار ١٩٨٥ الثابتة

(بملايين الليرات السورية)

**TABLE 45- VALUE AGRICULTURAL PRODUCTION AT CONSTANT 1985 PRICES
(IN MILLIONS OF SYRIAN POUNDS)**

	1996	1995	1994	1993	1992	
Vegetable Production	28583	26069	22792	22367	21681	الانتاج النباتي
Cereals	9311	9390	8158	8049	6818	حبوب
Industrial corps	3986	3484	3364	4114	3699	محاصيل صناعية
Fruits	7744	5420	5866	4964	5736	فواكه
Vegetables	3244	3330	3021	2823	3155	خضروات
Dry legumes	688	732	556	576	603	بقول جافة
Other	3610	3713	1827	1841	1670	منتجات أخرى
Animal Production	14299	13112	11904	10860	11335	الانتاج الحيواني
Milk	6384	5885	5207	5172	5404	حليب
Livestock	5865	5393	5028	4111	4320	تكاثر الحيوان
Eggs	1157	1168	1064	1031	1029	بيض
Wool and hair	337	310	286	243	270	صوف وشعر
Others	556	356	319	303	312	منتجات أخرى
TOTAL	42882	39181	34696	33227	33016	المجموع
Customs Duties	488	415	398	425	304	الرسوم الجمركية
Gross Output At Producer's Value	43370	39596	35094	33652	33320	الانتاج الاجمالي بسعر المنتج

source: The Central Bureau of Statistics.

المصدر: المكتب المركزي للإحصاء.

الجدول رقم ٤٦ - قيمة الانتاج الزراعي بالأسعار الجارية

(بملايين الليرات السورية)

**TABLE 45- VALUE AGRICULTURAL PRODUCTION AT CURRENT PRICES
(IN MILLIONS OF SYRIAN POUNDS)**

	1996	1995	1994	1993	1992	
Vegetable Production	194804	165318	133612	117446	109434	الانتاج النباتي
Cereals	62211	59932	51581	45145	39914	حبوب
Industrial corps	28686	23603	18810	20198	19077	محاصيل صناعية
Fruits	53396	33771	31495	25294	26599	فواكه
Vegetables	19236	19173	19528	15045	13727	خضروات
Dry legumes	4366	5097	3664	3863	3699	بقول جافة
Other	26909	23742	8534	7901	6418	منتجات أخرى
Animal Production	80783	72417	62782	53401	51239	الانتاج الحيواني
Milk	33696	29819	25633	24423	24616	حليب
Livestock	37171	33487	29301	20638	18323	تكاثر الحيوان
Eggs	5328	5321	4645	5032	4865	بيض
Wool and hair	2138	1814	1590	1959	2049	صوف وشعر
Others	2450	1976	1613	1349	1386	منتجات أخرى
TOTAL	275587	237735	196394	170847	160673	المجموع
Customs Duties	4038	3539	3144	2946	1994	الرسوم الجمركية
Gross Output At Producer's Value	279625	241274	199538	173793	162667	الانتاج الاجمالي بسعر المنتج

source: The Central Bureau of Statistics.

المصدر: المكتب المركزي للإحصاء.

الجدول رقم ٤٧ - الأرقام القياسية للنشاط الصناعي
(الأساس ١٩٩٠=١٠٠)

TABLE 47- INDEX OF INDUSTRIAL PRODUCTION BY INDUSTRIAL CLASS

INDUSTRIES	1995	1994	1993	1992	التنقيلات	الصناعات
					WEIGHTS	
A- Extractive industries	100	96	92	84	42744	أولاً - الصناعات الاستخراجية
B- Manufacturing industries	101	97	91	91	90613	ثانياً - الصناعات التحويلية
1- Food staff and beverages	106	96	95	98	27325	١ - صناعة المواد الغذائية والمشروبات
2- Tobacco	88	77	68	78	7366	٢ - صناعة التبغ
3- Textile and Yarn	102	95	90	101	10094	٣ - صناعة المنسوجات
4- Clothes, fur preparation	92	100	112	103	852	٤ - صناعة الملابس
5- Tanning, preparation and hides	94	148	142	142	508	٥ - دبغ وتهيئة وصناعة الجلود
6- Wood and wooder products	82	65	50	28	414	٦ - صناعة الخشب والمنتجات الخشبية
7- Paper and paper products	88	90	76	59	361	٧ - صناعة الورق ومنتجاته
8- Coke and refined oil products	89	102	99	94	22650	٨ - صناعة فحم الكوك والمنتجات النفطية
9- Chemical materials and products	131	118	88	68	4976	٩ - صناعة المواد والمنتجات الكيماوية
10- Rubber and plastic	92	92	101	94	1010	١٠ - صناعة المطاط واللدائن
11- Non metallic products	95	92	86	77	7856	١١ - منتجات المعادن اللافلزية الأخرى
12- Botic metallic industry's	146	102	143	149	1713	١٢ - الفلزات القاعدية الأساسية
13- mineral products other than machineries & equipments	89	76	56	52	599	١٣ - منتجات المعادن المشكلة عدا الماكينات والمعدات
14-Other equipments and machines	107	112	76	66	1362	١٤ - الآلات والمعدات الأخرى
15- Electric equipments and machines	108	81	73	62	2124	١٥ - أجهزة كهربائية غير مصنفة في مكان آخر
16- Communication radio and T.V	167	114	30	26	1143	١٦ - معدات وأجهزة التلفزيون والاتصالات
17- Furniture and Products elsewhere class ified	66	95	78	77	260	١٧ - صنع الأثاث ومنتجات غير مصنفة في مكان آخر
C-industry of electric and water	108	91	78	77	10293	ثالثاً : صناعة الماء والكهرباء
Production of electric power	111	90	75	75	8454	انتاج الطاقة الكهربائية
Water nets & distribution	97	95	93	87	1839	شبكات المياه وتوزيعها
General index	101	97	90	88		الرقم القياسي العام

Source: The Central Bureau of Statistics.

المصدر: المكتب المركزي للإحصاء.

الجدول رقم ٤٨ - أهم المنتجات الصناعية (بآلاف الأطنان)

TABLE 48- PRODUCTION OF MAJOR INDUSTRIAL PRODUCTS
(IN THOUSANDS OF TONS)

	(*)1996	1995	1994	1993	1992	1991	1990	
Vegetable Oil and Fats	36	39	33	26	34	33	32	الزيت والسمن النباتي
Olive Oil	...	85	100	60	103	39	86	زيت الزيتون
Canned Foods	17	18	18	15	18	15	14	الكونسروة
Sugar	181	158	180	183	178	179	135	السكر
Tobacco	9	10	8	7	8	8	7	التبغ والتبناك المصنوع
Cotton-cake	117	118	103	90	119	117	121	الكسبة
Wollen fabrics (1)	0.4	0.2	0.4	0.7	0.5	0.1	0.5	الأجواخ(١)
Cotton and Silk yarn	43	40	37	33	38	44	43	الغزول القطنية والحريرية
Cotton and Silk textiles	15	23	28	29	26	28	27	النسيج القطنية والحريرية
Cement	4817	4804	4344	3906	3515	3078	3049	الاسمنت
Glass	53	70	54	57	53	54	38	الزجاج
Paints	7	20	20	19	20	14	11	الدهانات
Refrigerators	65.3	156.2	148.3	150.5	128.8	84.7	39.8	الثلاجات(٢)
Batteries(dry&liquid) (5)	5.2	8.4	8.8	4.1	4.2	4.4	3.4	البطاريات جافة وسائلة (٥)
Televisions (2)	123.8	71.2	77.4	19.5	20.0	16.7	18.1	أجهزة تلفزيونية(٢)
Washing -machines	...	77.6	49.8	46.7	40.9	29.2	43.8	الغسالات(٢)
Plywood (3)	4.3	3.2	4.5	3.0	1.4	الخشب المعاكس(٣)
Soap	4	18	18	17	17	16	15	الصابون
Electricity (4)	17278	15549	14036	11709	11626	11249	10548	الكهرباء (٤)
Crude oil (3)	33791	34277	32432	32621	29763	27276	23474	النفط الخام (٣)
Phosphate	2188	1598	1202	930	1265	1469	1633	الفوسفات
Salt	72	111	100	113	84	74	127	الملح
Natural asphalt	116	108	82	57	72	67	71	الجبر الاسفلتي

Source: The Central Bureau of statistics.

(1) In tons

(2) In thousands of units

(3) In thousands of cubic meters

(4) In millions of kwh

(5) In millions of units

(*) Public Sector Production.

المصدر: المكتب المركزي للإحصاء

(١) بالأطنان

(٢) بآلاف الوحدة

(٣) بآلاف الأمتار المكعبة

(٤) بملايين الكيلوات الساعي

(٥) بملايين الوحدة

(*) انتاج القطاع العام فقط .

الجدول رقم ٤٩ - عدد وأجور المشتغلين في القطاع العام الصناعي
(الأجر بملايين الليرات السورية)

**TABLE 49- EMPLOYEES AND WAGES IN THE INDUSTRIAL PUBLIC SECTOR
(WAGES IN MILLIONS OF S.P.)**

Industries	1996		1995		1994		الصناعات
	عدد	الأجور	عدد	الأجور	عدد	الأجور	
	No.of Employees	Wages	No.of Employees	Wages	No.of Employees	Wages	
A - Manufacturing industries							أ - الصناعات التحويلية
1- Food staff and beverages	22874	1802	23007	1693	23217	1590	١ - الصناعات الغذائية والمشروبات
2- Tobacco	9151	935	9192	1007	9450	823	٢ - صناعة التبغ
3- Textile and yarn	21834	2046	21951	1911	22443	1722	٣ - صناعة الغزل والنسيج
4- Clothes, fur preparation and dyeing	2908	237	2968	236	3202	222	٤ - صناعة الملابس وتهيئة وصبغ الفراء
5- Tanning, preparation and hides	1730	157	1784	147	1863	145	٥ - دبغ وتهيئة وصناعة الجلود
6- Wood and wooder products	403	38	434	29	457	35	٦ - صناعة الخشب والمنتجات الخشبية
7- Paper and paper products	589	66	758	63	775	54	٧ - صناعة الورق ومنتجاته
8- Coke and refined oil products	6889	966	6889	871	6769	822	٨ - صناعة فحم الكوك والمنتجات النفطية المكررة
9- Chemical materials and products	5308	566	5193	514	5111	447	٩ - صناعة المواد والمنتجات الكيماوية
10- Rubber and plastic	2063	236	2098	218	2101	196	١٠ - صنع منتجات المطاط واللدائن
11- Non-metallic products	19433	2103	16862	1946	19570	1699	١١ - صنع منتجات المعادن اللافلزية
12- Basic metallic products	1784	198	1794	168	1854	162	١٢ - صناعة الفلزات القاعدية الأساسية
13- Mineral products other than machineries and equipments	918	80	915	80	930	72	١٣ - صنع منتجات المعادن المشكلة عدا الماكينات والمعدات
14- Other equipments and machines	2309	254	2243	233	2083	195	١٤ - صنع الآلات والمعدات الأخرى
15- Electric equipment and machines	2480	240	2637	236	2587	217	١٥ - صنع الآلات والأجهزة الكهربائية الغير مصنفة في مكان آخر
16- Communication radio and T.V	934	85	926	84	951	71	١٦ - صنع معدات وأجهزة التلفزيون والإتصالات
17- Furniture & products elsewhere classified	459	43	562	42	541	42	١٧ - صنع الأثاث ومنتجات غير مصنفة في مكان آخر
Total of manufacturing industries	102066	10052	100213	9478	103904	8514	مجموع الصناعات التحويلية
B- Extractive industries	16936	1517	16384	1451	15956	1374	ب - الصناعات الاستخراجية
C- Electricity & Water industries	36311	3188	34765	2993	32414	2510	ج - صناعة الكهرباء والمياه
Total	155313	14757	151362	13922	152274	12398	المجموع

Source : The Central Bureau of Statistics .

المصدر : المكتب المركزي للإحصاء

الجدول رقم ٥٠ - نشاط البناء (بآلاف الأمتار المربعة)

TABLE 50- CONSTRUCTION ACTIVITY
(IN THOUSANDS OF SQUARE METERS)

الأبنية الأخرى Others	الأبنية الصناعية Industrial Buildings		الأبنية التجارية Commercial Buildings		إضافات للأبنية Additions Buildings		الأبنية السكنية التجارية Residential Buildings			الأبنية السكنية Residential Buildings		السنة Year
	عدد المساحة الرخص الطابقية (000,) No,of M2 Permits	عدد المساحة الرخص الطابقية (000,) No,of M2 Permits	عدد المساحة الرخص الطابقية (000,) No,of M2 Permits	عدد المساحة الرخص الطابقية (000,) No,of M2 Permits	عدد المساحة الرخص الطابقية (000,) No,of M2 Permits	عدد المساحة الرخص الطابقية (000,) No,of M2 Permits	عدد المساحة الرخص الطابقية (000,) No,of M2 Permits	عدد المساحة الرخص الطابقية (000,) No,of M2 Permits	عدد المساحة الرخص الطابقية (000,) No,of M2 Permits	عدد المساحة الرخص الطابقية (000,) No,of M2 Permits	عدد المساحة الرخص الطابقية (000,) No,of M2 Permits	
201 513	52 103	149 497	49 1038	280 840 1439	5223 20595	1985						
420 845	37 125	220 540	43 1094	360 1043 1816	6530 26169	1986						
198 696	46 88	121 304	25 615	180 527 947	3385 12392	1987						
115 430	28 61	55 191	14 377	127 387 623	2003 7394	1988						
53 132	43 66	82 231	15 409	119 399 599	1844 5835	1989						
54 205	94 216	64 270	11 321	144 475 671	1933 6987	1990						
127 644	82 112	150 477	18 408	188 583 915	2709 11879	1991						
182 1050	196 236	178 493	27 769	180 577 910	3169 12179	1992						
238 1160	322 445	268 564	43 1164	208 629 1088	3817 15807	1993						
329 1455	266 402	220 573	49 1524	282 918 1553	4955 20898	1994						
325 943	258 666	309 637	24 729	326 1043 1678	5356 19902	1995						
184 500	140 343	339 520	11 310	279 845 1317	3613 12286	1996						

Source: The Central Bureau of Statistics.

المصدر: المكتب المركزي للإحصاء.

الجدول رقم ٥١ - مؤشرات التجارة الخارجية
القيمة (بملايين الليرات السورية) والكمية (بالآلاف الأطنان)

TABLE 51- INDICATORS OF FOREIGN TRADE
VALUE (IN MILLIONS OF S.P.) AND QUANTITY (IN THOUSANDS OF TONS)

الترانزيت Transit		إعادة التصدير Re-exports		التصدير Exports		الادخال المؤقت Temporary entry		الاستيراد Imports		السنة YEAR
كمية Qty.	قيمة Val.	كمية Qty.	قيمة Val.	كمية Qty.	قيمة Val.	كمية Qty.	قيمة Val.	كمية Qty.	قيمة Val.	
1183	3426	54	304	8375	6427	19	300	9261	15570	1985
1131	2671	46	195	7949	5199	21	382	6427	10709	1986
1213	3663	15	244	8398	15192	19	322	6437	27915	1987
789	1853	27	247	9671	15093	18	273	4047	25040	1988
588	2317	21	610	13257	33740	18	461	4260	23544	1989
546	2299	47	1337	15311	47282	62	1622	4465	26936	1990
796	8881	15	697	16643	38504	30	867	4774	31066	1991
8016	17185	36	846	19813	34720	38	958	4612	39178	1992
1849	12962	59	1499	21142	35318	44	921	5770	46469	1993
1586	14667	66	2480	20784	34151 r	26	1011	5466	61374	1994
1375	14778	70	6285	22689	40040 r	24	1143	4936	52856	1995
1310	15905	59	2940	22197	44887	35	1541	5695	60385	1996

Source: The Central Bureau of Statistics

المصدر : المكتب المركزي للإحصاء

الجدول رقم ٥٢ - الصادرات والاستيرادات حسب التصنيف الدولي المعدل (*)

(بملايين الليرات السورية)

TABLE 52- EXPORTS AND IMPORTS ACCORDING TO S.I.T.C REVISED (*)
(IN MILLIONS IF SYRIAN POUNDS)

Sections of S.I.T.C.	1996		1995		1994		1993		1992		الأقسام حسب التصنيف الدولي المعدل
	الاستيراد Imp.	التصدير Exp.	الاستيراد Imp.	التصدير Exp.	الاستيراد Imp.	التصدير Exp.	الاستيراد Imp.	التصدير Exp.	الاستيراد Imp.	التصدير Exp.	
0- Food and live animals	7374.8	6957.9	7215.2	5191.0	9029.4	6373.0	7095.7	5053.0	6319.0	4513.7	٠ - الأغذية والحيوانات الحية
1- Beverages and tobacco	342.2	30.1	337.5	97.8	621.7	78.7	227.7	95.7	52.3	58.1	١ - المشروبات والتبغ
2- Crude material, inedible except fuels	1899.1	2484.3	2184.1	3128.6	1744.4	3041.9	1322.0	2533.1	1292.9	2721.2	٢ - المواد الخام غير المعدة للأكل باستثناء المحروقات
3- Mineral fuels and lubricants	1081.5	30711.8	573.8	27863.1	1001.7	22391.1	2018.2	23560.9	1519.7	24160.9	٣ - الوقود المعدنية ومواد التشحيم والمواد المشابهة
4- Animal and vegetable oil and fats	1191.1	184.0	1085.3	153.1	1011.2	12.8	1071.0	2.3	920.1	0.3	٤ - الزيوت والشحوم الحيوانية والنباتية
5- Chemicals	7248.5	113.4	5387.6	270.0	5189.3	173.0	5086.4	69.9	5008.1	80.8	٥ - المواد الكيماوية
6- Manufactured goods	19192.5	1222.9	16818.2	2460.2	17062.3	2284.9	12171.0	1465.1	10405.5	1568.0	٦ - البضائع المصنوعة مصنفة حسب المادة
7- Machinery and transport equipment	19131.2	80.7	16690.0	373.5	22831.5	251.5	15851.7	126.9	12253.0	101.8	٧ - آلات ومعدات النقل
8- Miscellaneous	1398.5	3101.9	1523.3	5016.3	1787.8	5210.3	1107.5	2407.1	1090.7	1514.6	٨ - مصنوعات متنوعة
9- Unclassified commodities	1526.0	0.0	1041.0	8.2	1094.8	1.3	517.7	4.0	316.9	0.4	٩ - بضائع غير مصنعة
TOTAL	60385.4	44887.0	52856.0	44561.8	61374.1	39818.5	46468.9	35318.0	39178.2	34719.8	المجموع

Source :The Central Bureau of Statistics
(*) Coin and some gold items are not included

المصدر: المكتب المركزي للإحصاء
(*) لا تتضمن أرقام النقد وبعض بنود الذهب

الجدول رقم ٥٣ - الأرقام القياسية للصادرات حسب التصنيف الدولي المعدل (*)

(1990 = 100)

TABLE 53- INDEX NUMBER OF EXPORTS ACCORDING TO S.I.T.C. REVISED(*)
(1990=100)

Sections of S.I.T.C. Revised	1996		1995		الأقسام حسب التصنيف الدولي المعدل
	الكمية Quantum	سعر الوحدة Unit Price	الكمية Quantum	سعر الوحدة Unit Price	
0- Food and live animals	208	98	165	90	٠ - الأغذية والحيوانات الحية
1- Beverages and tobacco	36	33	66	102	١ - المشروبات والتبغ
2- Crude material, inedible except fuels	126	74	161	76	٢ - المواد الخام غير المعدة للأكل باستثناء المحروقات
3- Mineral fuels and lubricants	159	102	167	87	٣ - الوقود المعدنية ومواد التشحيم والمواد المشابهة
4- Animal and vegetable oil and fats	-	-	-	-	٤ - الزيوت والشحوم الحيوانية والنباتية
5- Chemicals	43	67	59	74	٥ - المواد الكيماوية
6- Manufactured goods	226	22	194	84	٦ - البضائع المصنوعة مصنفة حسب المادة
7- Machinery and transport equipment	198	180	202	190	٧ - آلات ومعدات النقل
8- Miscellaneous	177	135	181	122	٨ - مصنوعات متنوعة
9- Unclassified commodities	-	-	9	73	٩ - بضائع غير مصنفة
General Index	164	95	167	90	الرقم القياسي العام

Source: The Central Bureau of Statistics
(*) Coin and some gold items are not included

المصدر: المكتب المركزي للإحصاء
(*) لا تتضمن أرقام النقد وبعض بنود الذهب

الجدول رقم ٥٤ - الأرقام القياسية للاستيرادات حسب التصنيف الدولي المعدل (*)

(1990 =100)

TABLE 54- INDEX NUMBER OF IMPORTS ACCORDING TO S.I.T.C .REVISED(*)
(1990=100)

Sections of S.I.T.C. Revised	1996		1995		الأقسام حسب التصنيف الدولي المعدل
	الكمية Quantum	سعر الوحدة Unit Price	الكمية Quantum	سعر الوحدة Unit Price	
0- Food and live animals	119	108	103	107	٠ - الأغذية والحيوانات الحية
1- Beverages and tobacco	162	98	150	122	١ - المشروبات والتبغ
2- Crude material, inedible except fuels	259	121	303	117	٢ - المواد الخام غير المعدة للأكل باستثناء المحروقات
3- Mineral fuels and lubricants	221	105	148	102	٣ - الوقود المعدنية ومواد التشحيم والمواد المشابهة
4- Animal and vegetable oil and fats	198	101	172	106	٤ - الزيوت والشحوم الحيوانية والنباتية
5- Chemicals	280	133	151	115	٥ - المواد الكيماوية
6- Manufactured goods	259	131	224	123	٦ - البضائع المصنوعة مصنفة حسب المادة
7- Machinery and transport equipment	443	140	603	127	٧ - آلات ومعدات النقل
8- Miscellaneous	213	128	284	144	٨ - مصنوعات متنوعة
9- Unclassified commodities	-	-	-	-	٩ - بضائع غير مصنفة
General Index	250	125	248	118	الرقم القياسي العام

Source: The Central Bureau of Statistics

(*) Coin and some gold items are not included

المصدر: المكتب المركزي للإحصاء
(*) لا تتضمن أرقام النقد وبعض بنود الذهب

الجدول رقم ٥٥ - الصادرات والاستيرادات حسب الاستخدام الاقتصادي للسلع (*)
القيمة (بملايين الليرات السورية) و الكمية (بالآلاف الأطنان)

EXPORT		التصدير						
1996		1995		1994		1993		
كمية Qty.	قيمة Val.	كمية Qty.	قيمة Val.	كمية Qty.	قيمة Val.	كمية Qty.	قيمة Val.	
1362.1	7119.0	1088.3	5376.7	1067.5	6559.1	843.2	5274.6	١ - الأغذية والمشروبات
1279.9	6228.1	1001.1	4601.0	949.7	5560.7	734.7	4843.3	— خام
836.0	2743.4	674.1	1419.7	498.0	1433.8	293.9	1413.8	للصناعة
443.9	3484.7	327.0	3181.3	496.7	4126.9	450.8	3429.5	للاستهلاك المنزلي
82.2	890.9	87.2	775.7	72.8	998.4	98.5	431.3	— مصنعة
36.5	232.2	48.8	143.5	28.4	109.6	54.0	85.5	للصناعة
45.7	658.7	38.4	632.2	44.4	888.8	44.5	345.8	للاستهلاك المنزلي
20768.5	34370.3	21535.4	33183.1	19667.1	27313.4	20257.8	27238.5	مواد ضرورية للصناعة (غير غذائية) (٢+٣)
								٢ - مواد ضرورية للصناعة غير مصنفة
1722.3	3703.5	1687.8	5341.0	1256.6	4960.4	1384.1	3705.3	في مكان آخر
1537.2	2489.0	1593.0	3459.7	1132.3	3087.9	1129.2	2574.3	— خام
185.1	1214.5	94.8	1881.3	124.3	1872.5	254.9	1131.0	— مصنعة
19046.2	30666.8	19847.6	27842.1	18410.5	22353.0	18873.7	23533.2	٣ - الوقود والزيوت المعدنية
17443.2	28519.8	18370.8	24752.5	16664.9	20189.9	16904.6	21007.8	— خام
1603.0	2147.0	1476.8	3089.6	1745.6	2163.1	1969.1	2525.4	— مصنعة
1.1	9.2	0.5	23.0	0.9	28.6	0.6	11.4	٤ - وسائل النقل وقطعها التبديلية
								٥ - الآلات والأدوات الأخرى الرأسالية
8.8	73.3	13.3	330.6	5.0	212.6	4.1	110.9	وقطعها التبديلية
56.3	3315.2	51.6	5647.9	44.3	5704.1	36.5	2681.7	٦ - البضائع الاستهلاكية (غير الغذائية)
3.2	71.1	4.0	220.2	3.7	214.6	3.7	121.6	— معمرة
37.6	2785.8	32.7	4576.4	28.6	4669.4	21.0	2013.5	— نصف معمرة
15.5	458.3	14.9	851.3	12.0	28.1	11.8	546.6	— غير معمرة
0.0	0.0	0.0	0.5	0.0	0.7	0.0	0.9	٧ - بضائع غير مصنفة
22196.8	44887.0	22689.1	44561.8	20784.8	39818.5	21142.2	35318.0	المجموع

المصدر: المكتب المركزي للإحصاء
(*) لا تتضمن أرقام النقد وبعض بنود الذهب

**TABLE 55- EXPORTS AND IMPORTS BY ECONOMIC USE OF THE PRODUCT(*)
VALUE (IN MILLIONS OF S.P.) AND QUANTITY (IN THOUSANDS OF TONS)**

	Import						الاستيراد	
	1996		1995		1994		1993	
	كمية Qty.	قيمة Val.	كمية Qty.	قيمة Val.	كمية Qty.	قيمة Val.	كمية Qty.	قيمة Val.
1- Food & beverages	962.6	7456.0	811.3	7385.1	1151.7	8697.5	1220.9	6991.8
- Primary	275.7	3357.7	290.4	3568.3	288.4	4888.6	298.4	3180.3
Industry	180.9	2016.1	291.4	1906.1	144.6	1922.1	254.4	2292.2
Households	94.8	1341.6	99.0	1662.2	143.8	2966.5	44.0	888.1
- Processed	686.9	4098.3	520.9	3816.8	863.3	3808.9	922.5	3811.5
Industry	219.4	1052.5	162.6	851.4	432.3	1290.8	584.0	1924.9
Households	467.5	3045.8	358.3	2965.4	431.0	2518.1	338.5	1886.6
INDUSTRIAL SUPPLIES(nonfood)(2+3)	4431.5	30120.6	3788.9	24647.5	3927.6	25392.5	4202.9	21081.3
2- Industrial supplies not specified elsewhere	3945.0	29040.2	3574.1	24084.5	3529.8	24389.2	3309.8	19059.4
- Primary	366.0	1174.9	392.7	1082.4	475.4	1123.0	439.3	938.9
- Processed	3579.0	27865.3	3181.4	23002.1	3054.4	23266.2	2873.5	18120.5
3- Fuels and lubricants	486.5	1080.4	214.8	563.0	397.8	1003.3	893.1	2021.9
- Primary	1.4	3.3	1.2	2.7	1.2	2.2	0.6	1.0
- Processed	485.1	1077.1	213.6	560.3	396.6	1001.1	892.5	2020.9
4-Transport equipment and accessories thereof	114.2	6958.0	128.2	7145.0	145.9	9183.7	146.1	6660.7
5- Other equipment and accessories thereof	144.2	12313.8	160.2	10474.0	190.8	14604.9	155.1	9720.7
6- Consumer goods (non food)	42.0	2008.2	47.6	2162.0	50.0	2392.9	44.6	1495.1
- Durable	19.2	582.9	10.2	610.4	16.6	688.0	14.8	569.0
- Semi-durable	6.2	381.8	8.6	649.7	9.6	559.5	6.6	288.5
- Non-durable	16.6	1043.5	28.8	901.9	23.8	1145.4	23.2	637.6
7- Unclassified goods	0.1	1528.8	0.0	1042.4	0.1	1102.6	0.1	519.3
TOTAL	5694.6	60385.4	4936.2	52856.0	5466.1	61374.1	5769.7	46468.9

Source :The Central Bureau of Statistics

(*) Coin and some gold items are not included

الجدول رقم ٥٦ - الصادرات والاستيرادات السورية حسب نوع الاستخدام (*)
(بملايين الليرات السورية)

TABLE 56- SYRIAN EXPORTS AND IMPORTS BY TYPE OF UTILIZATION (*)
(IN MILLIONS OF SYRIAN POUNDS)

المجموع Total		الأصول الثابتة (رأسمال) Capital Goods		الاستهلاك الوسيط Intermediate consumption		الاستهلاك النهائي Final consumption		الفترة Period
التصدير Exp.	الاستيراد Imp.	التصدير Exp.	الاستيراد Imp.	التصدير Exp.	الاستيراد Imp.	التصدير Exp.	الاستيراد Imp.	
33740	23544	154	4492	24343	15866	9243	3186	1989
47282	26936	98	5658	33335	17282	13849	3996	1990
38504	31066	75	7328	30965	20120	7464	3618	1991
34720	39178	83	13528	29836	21813	4801	3837	1992
35318	46469	122	16382	28738	25299	6458	4788	1993
39818	61374	241	23808	28857	28582	10720	8984	1994
44562	52856	353	17579	34746	27430	9463	7847	1995
44887	60385	82	19250	37346	33189	7459	7946	1996

Source : The Central Bureau of Statistics.

(*) Coin and some gold items are not included

المصدر : المكتب المركزي للإحصاء .

(*) لا تتضمن أرقام النقد وبعض بنود الذهب

الجدول رقم ٥٧ - الصادرات والاستيرادات السورية حسب طبيعة المواد (*)
(بملايين الليرات السورية)

TABLE 57- SYRIAN EXPORTS AND IMPORTS BY NATURE OF GOODS (*)
(IN MILLIONS OF SYRIAN POUNDS)

المجموع Total		المواد نصف المصنعة Semi-finished		المواد المصنعة Finished		المواد الخام Primary		الفترة Period
التصدير Exp.	الاستيراد Imp.	التصدير Exp.	الاستيراد Imp.	التصدير Exp.	الاستيراد Imp.	التصدير Exp.	الاستيراد Imp.	
33740	23544	7304	11760	12286	7671	14150	4113	1989
47282	26936	6722	13109	16638	9569	23922	4258	1990
38504	31066	6226	15690	8788	10955	23490	4421	1991
34720	39178	1569	17232	5420	18093	27731	3853	1992
35318	46469	1216	20046	5676	22303	28426	4120	1993
39818	61374	1982	24533	8998	30827	28838	6014	1994
44562	52856	2025	23879	9724	24324	32813	4653	1995
44887	60385	1447	28917	6203	26932	37237	4536	1996

Source : The Central Bureau of Statistics.

(*) Coin and some gold items are not included

المصدر : المكتب المركزي للإحصاء .

(*) لا تتضمن أرقام النقد وبعض بنود الذهب

الجدول رقم ٥٨ - الصادرات والاستيرادات السورية حسب القطاعين العام والخاص
(بملايين الليرات السورية)

TABLE 58- SYRIAN EXPORTS AND IMPORTS BY PUBLIC AND PRIVATE SECTORS
(IN MILLIONS OF SYRIAN POUNDS)

الميزان التجاري Trade balance (3-6)	Imports (2) الاستيرادات (٢)			Export (1) الصادرات (١)			في آخر الفترة End of Period
	المجموع Total	قطاع خاص Private sector	قطاع عام Public sector	المجموع Total	قطاع خاص Private sector	قطاع عام Public sector	
7	6	5	4	3	2	1	
+ 7437.5	31066.4	16575.0	14491.4	38503.9	13649.0	24854.9	1991
- 4458.4	39178.2	24541.3	14636.9	34719.8	7369.5	27350.3	1992
- 11150.8	46468.8	28752.0	17716.8	35318.0	8831.2	26486.8	1993
- 27123.2	61374.0	38299.7	23074.3	34250.8	8113.4 r	26137.4	1994
- 12815.9	52856.0	34544.8	18311.2	40040.1	8164.8 r	31875.3	1995
- 15498.4	60385.4	36030.5	24354.9	44887.0	10169.7	34717.3	1996
							1995
- 2378.1	13471.0	8840.5	4630.5	11092.9	3110.9	7982.0	1st.Q. الربع الأول
- 69.7	11672.9	8257.9	3415.0	11603.2	2783.8	8819.4	2nd.Q. الربع الثاني
- 3238.3	13220.8	8091.8	5129.0	9982.5	3073.7	6908.8	3rd.Q. الربع الثالث
- 2608.3	14491.3	9354.6	5136.7	11883.0	3717.9	8165.1	4th.Q. الربع الرابع
							1996
- 3051.2	12658.0	8319.4	4338.6	9606.8	2170.9	7435.9	1st.Q. الربع الأول
- 3675.6	14570.3	8573.1	5997.2	10894.7	2296.0	8598.7	2nd.Q. الربع الثاني
- 3669.7	16046.5	8027.2	8019.3	12376.3	3081.0	9295.3	3rd.Q. الربع الثالث
- 5101.4	17110.6	11110.8	5999.8	12009.2	2621.8	9387.4	4th.Q. الربع الرابع
							1997
+ 717.3	2984.7	1928.3	1056.4	3702.0	679.4	3022.6	Jan. كانون ثاني
+ 153.3	3243.8	2129.3	1114.5	3397.1	725.0	2672.1	Feb. شباط
+ 593.5	2856.3	2134.9	721.4	3449.8	558.8	2891.0	Mar. آذار
+ 727.0	3013.2	1921.0	1092.2	3740.2	757.9	2982.3	Apr. نيسان
+ 120.8	3157.6	2106.7	1050.9	3278.4	523.3	2755.1	May أيار
- 476.2	3898.1	2766.8	1131.3	3421.9	842.3	2579.6	June حزيران

Source : The Central Bureau of Statistics

(1) F.O.B.

(2) C.I.F.

المصدر : المكتب المركزي للإحصاء

(١) الأرقام فوب

(٢) الأرقام سيف

الجدول رقم ٥٩ - أهم الصادرات السورية
القيمة (بملايين الليرات السورية) والكمية (بالآلاف الأطنان)

الكسبة Oil-cake	ثمار وخضار ومحضراتها Fruits,vegetables and preparations Thereof		العدس Lentils		حنطة Wheat		صوف Wool		قطن خام Raw Cotton (Fiber)		في آخر الفترة End of Period	
	كمية Qty.	قيمة Val.	كمية Qty.	قيمة Val.	كمية Qty.	قيمة Val.	كمية Qty.	قيمة Val.	كمية Qty.	قيمة Val.		
21.1	9.2	465.8	2388.1	142.9	134.2	0.0	0.3	3.1	43.9	81.2	1920.8	1991
10.6	1.1	457.0	2634.7	18.4	113.8	34.3	68.5	7.6	28.7	140.6	2038.1	1992
12.9	1.6	434.5	3197.0	5.0	20.7	6.6	19.1	2.5	17.7	158.9	1955.8	1993
3.9	0.1	427.1	4124.2	67.4	250.0	11.5	40.2	3.9	61.2	150.6	2181.1	1994
6.8	0.9	292.2	2801.8	31.1	147.9	59.1	222.5	2.5	19.4	123.7	2390.8	1995
28.6	41.3	340.6	3107.7	127.8	599.0	278.2	652.7	2.7	18.1	99.7	1913.7	1996
												1995
0.4	0.1	69.9	746.4	3.6	15.7	0.0	0.1	0.9	5.5	61.4	1038.5	1st.Q. الربع الأول
0.5	0.1	46.6	515.4	1.8	8.2	-	-	0.7	6.4	32.5	695.0	2nd.Q. الربع الثاني
3.1	0.4	79.5	804.4	8.4	48.4	-	-	0.5	4.0	14.0	303.5	3rd.Q. الربع الثالث
2.8	0.3	96.2	735.6	17.3	75.6	59.1	222.4	0.4	3.5	15.8	353.7	4th.Q. الربع الرابع
												1996
0.4	0.1	57.2	485.0	15.5	81.5	104.1	285.0	0.8	5.6	20.4	433.2	1st.Q. الربع الأول
8.7	28.1	85.2	574.3	4.6	60.5	10.5	32.0	0.5	3.7	26.2	513.0	2nd.Q. الربع الثاني
6.7	3.7	127.2	1312.4	89.5	363.0	92.9	181.9	0.8	4.3	31.7	572.2	3rd.Q. الربع الثالث
12.8	9.4	71.0	736.0	18.2	94.0	70.7	153.8	0.6	4.5	21.4	395.3	4th.Q. الربع الرابع
												1997
1.1	1.4	11.2	112.0	12.6	58.3	57.2	121.6	0.1	2.4	8.7	134.7	Jan. كانون ثاني
0.6	0.7	21.7	207.5	4.2	25.2	35.0	73.5	0.3	1.9	9.1	158.8	Feb. شباط
2.1	2.6	2.8	45.8	20.5	95.1	43.5	119.4	0.3	2.5	15.1	279.0	Mar. آذار
1.5	2.0	7.4	220.9	4.7	26.9	74.7	155.0	0.1	0.6	13.4	226.4	Apr. نيسان
1.8	2.3	4.5	103.4	2.8	15.1	11.3	24.7	0.3	1.4	12.3	239.1	May أيار
5.1	2.9	19.9	303.5	4.6	29.8	70.6	150.8	0.2	1.4	17.3	302.9	June حزيران

المصدر : المكتب المركزي للإحصاء

TABLE 59- MAIN SYRIAN EXPORTS
VALUE (IN MILLIONS OF S.P.) AND QUANTITY (IN THOUSANDS OF TONS)

النفط الخام Crude Oil		الفوسفات Phosphate		غزل و نسيج Textiles		الجلود (عدا جلود الفراء) Raw Hides and Leather(Excluding Furskins)		التبغ Tobacco		حيوانات حية و لحوم Live animals and Meat		
كمية Qty.	قيمة Val.	كمية Qty.	قيمة Val.	كمية Qty.	قيمة Val.	كمية Qty.	قيمة Val.	كمية Qty.	قيمة Val.	ألف رأس (1000 Heads).	كمية Qty.	قيمة Val.
11824.0	17217.8	1140.4	394.4	50.3	8985.7	3.7	109.4	7.2	429.6	1438	3.9	1391.6
13606.1	20773.5	1239.5	488.0	44.7	2616.5	5.2	194.2	1.3	22.0	1059	2.8	1303.7
16904.6	21007.2	818.4	172.8	58.9	3150.0	5.1	243.2	2.0	47.0	844	1.8	968.8
14717.7	2060.5	882.8	300.8	73.3	6184.7	4.6	303.2	1.6	47.2	833	0.3	858.2
18370.8	24752.4	1374.2	251.1	161.4	7258.5	6.7	434.9	3.7	90.3	956	0.3	537.2
17443.2	28519.8	1361.4	299.3	86.4	3981.2	4.8	151.0	2.0	12.6	278	0.3	1079.4
4273.7	5792.0	441.5	62.4	79.2	2425.0	1.1	76.9	1.5	42.7	185	0.1	161.7
4949.7	7076.5	297.2	56.6	44.3	1889.8	1.4	104.5	0.3	9.6	522	0.1	149.2
4781.0	6006.5	294.4	61.3	21.7	1333.1	1.2	77.4	1.0	23.6	145	0.0	130.7
4366.4	5877.4	341.1	70.8	16.2	1610.6	3.0	176.1	0.9	14.4	104	0.1	95.6
4006.7	6022.8	316.8	64.6	35.7	1222.4	0.8	25.2	0.1	0.2	149	0.2	478.9
4928.3	7522.1	349.4	75.9	18.2	894.8	1.1	39.2	-	-	129	0.0	297.1
4283.2	7111.2	349.2	78.9	15.0	881.2	1.0	32.5	-	-	...	0.1	117.9
4225.0	7863.7	346.0	79.9	17.5	982.8	1.9	54.1	1.9	12.4	...	0.0	185.5
1240.6	2273.4	106.6	22.0	6.4	302.3	0.4	8.6	0.1	13.6	...	0.0	76.9
1226.7	1932.8	108.0	23.5	4.5	213.3	0.2	3.3	0.0	10.8	...	0.0	74.9
1316.3	1885.1	61.7	20.6	7.1	234.6	0.5	11.0	0.1	13.6	...	0.0	60.2
1633.5	2122.6	172.6	39.0	7.1	265.0	0.4	8.3	0.0	10.8	...	0.0	108.4
1333.8	1950.8	132.5	25.8	7.7	235.9	0.3	6.6	-	-	...	0.3	36.3
1273.0	1695.8	123.9	29.9	9.4	338.3	0.6	11.5	0.0	10.8	...	0.7	16.0

Source : The Central Bureau of Statistics and the General Directorate of Customs

الجدول رقم ٦٠ - أهم الاستيرادات السورية
القيمة (بملايين الليرات السورية) و الكمية (بالآلاف الأطنان)

المواد الكيماوية ومنتجاتها Chemicals and products thereof	محروقات Fuels		مواد غذائية أخرى Other Foodstuffs		سكر (خام و مكرر) (Raw and Refined, Sugar		حيوانات حية ، لحوم ومحضراتها Live Animal, Meat and Canned Meat			ثمار وخضراوات Fruits and Vegetables		في آخر الفترة End of Period	
	كمية Qty.	قيمة Val.	كمية Qty.	قيمة Val.	كمية Qty.	قيمة Val.	كمية Qty.	قيمة Val.	كمية Qty.	قيمة Val.	كمية Qty.		قيمة Val.
811.0	3808.6	208.6	737.2	1857.9	5042.5	381.4	1179.1	978	310.9	2932.9	59.7	766.4	1991
861.9	3849.2	574.2	1519.6	1115.6	4051.9	316.1	1113.6	884	273.6	1414.3	26.9	291.6	1992
978.7	3858.4	895.0	2018.3	1177.3	4705.7	353.5	1202.4	1504	364.3	1301.3	30.7	340.5	1993
302.8	2445.5	412.8	1027.0	1042.8	4503.8	429.4	1544.4	139	120.8	1236.8	352.9	2329.6	1994
700.6	3957.6	216.3	573.8	749.5	4377.6	294.8	1235.0	737	320.4	1532.7	84.82	1074.3	1995
749.2	4675.3	487.1	1081.5	749.0	4905.6	448.2	1835.2	452	43.5	978.2	53.7	545.9	1996
													1995
118.5	974.4	137.0	279.8	232.8	1231.5	115.6	449.3	32	309.0	669.2	37.3	544.8	1st.Q. الربع الأول
104.4	786.5	27.3	128.9	193.7	1093.1	49.6	223.5	219	2.2	269.5	12.3	282.5	2nd.Q. الربع الثاني
223.7	989.4	4.3	16.1	132.8	862.3	54.7	245.9	365	2.4	319.7	13.2	103.8	3rd.Q. الربع الثالث
254.0	1208.3	47.7	149.0	190.2	1190.7	74.9	316.3	121	6.8	274.3	22.0	143.2	4th.Q. الربع الرابع
													1996
96.0	891.6	32.1	85.5	220.2	1287.1	106.2	427.5	112	2.8	278.8	14.9	241.2	1st.Q. الربع الأول
69.0	1023.6	126.5	301.4	159.7	1217.3	129.0	502.6	340	30.1	167.6	8.9	77.7	2nd.Q. الربع الثاني
413.1	1532.2	124.0	263.7	123.4	955.2	104.6	458.1	...	9.1	268.5	16.3	73.6	3rd.Q. الربع الثالث
171.1	1227.9	204.5	430.9	245.7	1446.0	108.4	447.0	...	1.5	263.3	13.6	153.4	4th.Q. الربع الرابع
													1997
27.9	216.0	96.4	297.7	42.1	370.4	60.8	249.7	...	0.4	85.3	5.8	38.1	Jan. كانون ثاني
18.0	246.4	25.6	204.0	203.3	488.8	49.8	194.5	...	0.4	57.1	3.8	19.0	Feb. شباط
22.0	249.5	3.9	11.4	424.6	353.7	23.1	95.3	...	0.7	89.4	2.9	21.0	Mar. آذار
244.9	365.5	10.4	43.3	88.6	369.8	13.7	55.0	...	0.1	33.8	7.6	39.3	Apr. نيسان
67.2	302.6	28.3	58.6	49.9	257.9	53.6	200.1	...	3.2	61.5	3.0	16.6	May أيار
21.4	359.0	1.5	9.7	78.3	383.4	19.0	73.7	...	4.0	100.3	6.9	29.7	June حزيران

المصدر : المكتب المركزي للإحصاء ومديرية الجمارك العامة .

**TABLE 60- MAIN SYRIAN IMPORTS
VALUE (IN MILLIONS OF S.P.) AND QUANTITY (IN THOUSANDS OF TONS)**

وسائل النقل Transport Equipment		آلات وأجهزة Machines and Equipment		المواد المعدنية و الحاجات المصنوعة منها Metal and pro- ducts thereof		مواد نسيجية ومصنوعاتها Textiles and Textile Articles		الورق ومصنوعاته Paper and Products thereof		أخشاب ومصنوعاتها Wood and Prodcuts thereof		مطاط ولدائن اصطناعية ومصنوعاتها Resions Artificial Rubber and Products thereof	
كمية Qty.	قيمة Val.	كمية Qty.	قيمة Val.	كمية Qty.	قيمة Val.	كمية Qty.	قيمة Val.	كمية Qty.	قيمة Val.	كمية Qty.	قيمة Val.	كمية Qty.	قيمة Val.
67.3	2034.7	81.7	4631.0	741.1	5323.9	95.4	2421.2	103.0	899.1	59.6	298.5	116.4	1681.6
101.8	5153.6	108.9	6989.5	735.7	5776.0	147.5	2941.6	106.1	734.7	118.7	562.0	150.1	2971.3
124.4	5797.6	153.7	9952.7	1018.8	6355.3	164.7	3568.6	128.5	817.4	159.2	1240.1	178.4	2216.7
101.8	5444.5	142.8	11331.4	1719.6	7195.4	197.3	5945.4	117.5	815.2	178.0	1175.3	152.0	1994.7
119.6	6626.5	146.2	9908.6	1048.7	10304.7	207.9	3781.9	170.5	1169.4	222.3	1467.4	158.4	2357.0
97.0	5895.0	147.7	13107.3	1105.4	10890.0	160.2	3750.3	165.3	1025.0	161.4	976.2	226.1	3675.8
24.8	1406.9	34.8	2922.0	224.0	2164.6	78.3	851.6	34.8	238.0	48.9	348.6	36.9	601.9
50.1	1780.9	25.8	2054.7	214.5	2114.8	50.5	892.7	57.9	327.0	37.4	257.2	25.5	530.9
26.7	2099.3	61.9	2656.1	275.1	2718.1	32.5	915.6	39.0	328.7	71.4	401.6	41.4	612.0
18.0	1339.4	23.7	2275.8	305.1	3307.2	46.6	1122.0	38.8	275.7	64.6	459.3	54.6	612.1
20.5	1227.3	30.7	2147.6	267.3	2907.4	36.7	948.6	31.0	204.7	52.9	313.9	54.1	698.5
26.9	1421.4	38.4	3256.0	246.3	2433.9	71.0	1618.9	40.2	262.1	37.4	254.0	52.4	1272.6
27.4	1716.8	43.0	4347.7	281.6	2855.0	...	0.2	41.4	250.6	35.1	184.6	62.6	803.0
22.2	1529.5	35.6	3356.0	310.2	2693.7	52.5	1182.6	52.7	307.6	36.0	223.7	57.0	901.7
3.0	111.0	10.1	512.8	77.7	398.3	9.3	243.8	10.1	57.2	8.8	41.0	10.1	122.2
4.8	283.3	8.1	492.6	100.6	550.2	19.1	264.3	12.6	64.5	9.0	57.8	18.3	187.3
6.5	293.5	8.1	439.4	73.0	495.1	17.4	318.1	17.2	88.7	21.3	75.8	17.9	212.0
3.1	206.5	9.0	553.0	40.6	317.5	23.8	409.9	15.5	114.5	8.9	42.5	17.9	219.6
4.3	281.5	10.0	560.9	89.5	523.8	21.0	348.4	12.0	81.0	4.5	19.4	20.7	241.5
5.7	314.8	13.7	831.0	94.0	612.7	21.9	408.2	19.1	98.7	18.1	67.7	16.9	240.9

Source: The Central Bureau of Statistics and the General Directorate of Customs

الجدول ٦١ - توزيع الصادرات السورية حسب مجموعات البلدان
القيمة (بملايين الليرات السورية)

المجموعة الاقتصادية الأوروبية ٤	بلدان أوربية الشرقية والصين ٣	البلدان العربية الأخرى ٢	السوق العربية المشتركة ومجلس الوحدة الاقتصادية العربية ١	في آخر الفترة End of Period
القيمة Value %	القيمة Value %	القيمة Value %	القيمة Value %	
18432.3	9252.2	6898.7	1939.7	1991
47.9	24.0	17.9	5.0	
21814.7	1929.6	6742.8	1873.0	1992
62.8	5.6	19.4	5.4	
21449.2	1888.8	6113.5	2239.4	1993
60.7	5.3	17.3	6.3	
22199.4	3516.8	7392.4	3026.8	1994
55.8	8.8	18.6	7.6	
25357.3	2945.9	7105.8	3330.2	1995
56.9	6.6	15.9	7.5	
27840.4	2488.7	5856.7	3112.7	1996
62.0	5.5	13.0	6.9	
				1995
5674.8	685.3	2028.3	770.9	1st.Q. الربع الأول
51.2	6.2	18.3	6.9	
7116.8	823.8	1327.0	686.2	2nd.Q. الربع الثاني
61.3	7.1	11.4	5.9	
6205.2	671.1	1407.7	655.2	3rd.Q. الربع الثالث
62.2	6.7	14.1	6.6	
6360.5	765.7	2342.8	1217.9	4th.Q. الربع الرابع
53.5	6.4	19.7	10.3	
				1996
5875.5	517.2	1256.3	733.2	1st.Q. الربع الأول
61.2	5.4	13.1	7.6	
7222.0	830.4	947.9	759.5	2nd.Q. الربع الثاني
66.3	7.6	8.7	7.0	
7048.8	559.3	2196.7	702.1	3rd.Q. الربع الثالث
57.0	4.5	17.7	5.7	
7694.1	581.8	1455.8	917.9	4th.Q. الربع الرابع
64.1	4.9	12.1	7.6	
				1997
2160.5	277.7	543.1	199.5	Jan. كانون ثاني
58.4	7.5	14.7	5.4	
1984.9	245.7	651.0	263.6	Feb. شباط
58.4	7.2	19.2	7.8	
1575.5	367.9	574.1	290.9	Mar. آذار
45.7	10.7	16.6	8.4	
2049.2	255.6	727.0	274.5	Apr. نيسان
54.8	6.8	19.5	7.3	
1988.7	147.3	447.0	162.2	May أيار
60.7	4.5	13.6	4.9	
1593.0	170.0	734.8	243.7	June حزيران
46.5	5.0	21.5	7.1	

المصدر : المكتب المركزي للإحصاء ومديرية الجمارك العامة
١ - الأردن ، العراق ، الكويت ، جمهورية مصر العربية ، اليمن ، السودان ، ليبيا ، الصومال ودولة الامارات العربية المتحدة.
٢ - البحرين ، تونس ، الجزائر ، السعودية ، فلسطين ، قطر ، لبنان ، المغرب .
٣ - روسيا الاتحادية ، بلغاريا ، بولونيا ، التشيك ، رومانيا ، هنغاريا ، يوغسلافيا ، ألمانيا الديمقراطية لغاية ١٩٩١ .
٤ - ألمانيا ، إيطاليا ، فرنسا ، بلجيكا ، لوكسمبورغ ، هولندا ، بريطانيا ، أيرلندا ، الدانمارك ، اليونان ، أسبانيا و البرتغال .
٥ - السويد ، تركيا ، فنلندا ، النمسا ، سويسرا ، النرويج .

**TABLE 61- DISTRIBUTION OF SYRIAN EXPORTS BY GROUPS OF COUNTRIES
(IN MILLIONS OF SYRIAN POUNDS)**

المجموع Total		بقية العالم Rest of the world		الولايات المتحدة وكندا U.S.A and Canada		بقية أوروبا ٥ Other European Countries 5	
%	القيمة Value	%	القيمة Value	%	القيمة Value	%	القيمة Value
100.0	38503.9	1.2	449.7	0.6	213.4	3.4	1317.9
100.0	34719.8	4.0	1373.8	0.8	280.2	2.0	705.7
100.0	35318.1	4.7	1651.2	2.8	1002.9	2.8	973.1
100.0	39818.5	5.4	2149.3	1.3	524.8	2.5	1009.0
100.0	44561.8	5.4	2394.9	1.6	695.8	6.1	2731.9
100.0	44887.0	4.7	2102.0	0.4	181.6	7.4	3304.9
100.0	11092.9	8.0	886.8	1.1	121.2	8.3	925.6
100.0	11603.2	4.4	516.1	4.1	475.6	5.7	657.7
100.0	9982.6	3.8	380.7	0.4	42.3	6.2	620.4
100.0	11883.1	5.1	611.3	0.5	56.7	4.5	528.2
100.0	9606.8	3.8	362.2	1.1	110.5	7.8	751.9
100.0	10894.8	3.0	332.2	0.2	17.0	7.2	785.8
100.0	12376.2	8.1	996.6	0.2	27.9	6.8	844.8
100.0	12009.2	3.4	411.0	0.2	26.2	7.7	922.4
100.0	3702.0	3.4	127.4	0.3	11.7	10.3	382.1
100.0	3397.1	2.6	89.7	0.3	9.4	4.5	152.8
100.0	3449.8	2.8	95.5	2.3	78.3	13.5	467.6
100.0	3739.2	4.1	151.2	0.2	8.5	7.3	273.2
100.0	3277.4	4.2	136.5	0.1	3.0	12.0	392.7
100.0	3424.4	2.8	94.5	0.2	8.2	16.9	580.2

Source: The Central Bureau of Statistics and The General Directorate of Customs.

1-Jordan,Iraq,Kuwait,Arab Rep.of Egypt,Yemen,Sudan,Libya,Somalia,and United Arab Emirates.

2- Algeria,Bahrein,Qatar, Lebanon, Morocco, Palestine, Tunisia, Saudi Arabia.

3- Bulgaria, Czech, Hungary, Poland, Romania,Russia, Yugoslavia and Germanuy Dem.up to 1991.

4-Belgium, France, Germany Federal,Holland,Italy, Luxembourg, United Kingdom, Irland, Denmark, 'Greece, Spain and Portugal.

5- Sweden,Turkey,Finland, Austria, Switzerland and Norway.

الجدول ٦٢ - توزيع الاستيرادات السورية حسب مجموعات البلدان
القيمة (بملايين الليرات السورية)

المجموعة الاقتصادية الأوروبية٤	بلدان أوروبا الشرقية والصين٣	البلدان العربية الأخرى٢	السوق العربية المشتركة ومجلس الوحدة الاقتصادية العربية ١	في آخر الفترة End of Period
القيمة Value %	القيمة Value %	القيمة Value %	القيمة Value %	
European Economic Community Countries4	Eastern European Countries3 and China	Other Arab Countries2	Arab Common Market and Arab Economic Unity Council	
36.7 11406.5	14.8 4587.9	3.1 952.6	2.0 625.8	1991
36.2 14186.1	17.3 6774.8	3.2 1269.1	2.4 943.3	1992
36.8 17105.9	17.0 7913.0	3.7 1702.7	2.6 1187.4	1993
33.1 20290.3	15.0 9197.2	3.2 1942.8	3.1 1899.6	1994
31.7 16751.7	14.7 7782.0	3.7 1938.4	4.1 2190.7	1995
30.6 18478.1	18.4 11082.3	3.3 2018.0	4.4 2637.9	1996
				1995
36.1 4858.6	14.4 1936.8	4.0 545.2	3.4 455.5	1st.Q. الربع الأول
31.9 3725.8	13.5 1580.3	4.1 475.5	4.1 475.3	2nd.Q. الربع الثاني
29.2 3866.6	17.5 2317.2	2.9 380.9	4.4 578.1	3rd.Q. الربع الثالث
29.7 4300.7	13.4 1947.7	3.7 536.8	4.7 681.8	4th.Q. الربع الرابع
				1996
32.2 4076.1	18.7 2370.4	3.9 497.9	5.1 639.8	1st.Q. الربع الأول
33.9 4935.9	16.9 2461.7	2.9 426.8	3.5 503.9	2nd.Q. الربع الثاني
30.5 4898.3	19.9 3189.1	3.3 534.9	3.9 627.1	3rd.Q. الربع الثالث
26.7 4567.8	17.9 3061.1	3.2 558.4	5.1 867.1	4th.Q. الربع الرابع
				1997
34.9 1041.0	15.8 472.2	4.5 133.7	7.8 231.8	Jan. كانون ثاني
35.5 1151.2	14.6 472.4	3.3 107.5	2.4 77.6	Feb. شباط
28.4 810.1	20.5 585.7	5.5 158.2	3.2 92.6	Mar. آذار
32.9 990.1	17.3 521.2	3.8 114.9	4.5 135.8	Apr. نيسان
30.9 974.4	18.1 572.9	5.6 175.4	3.9 121.5	May أيار
32.5 1268.2	15.4 599.9	3.2 123.7	2.9 112.9	June حزيران

المصدر : المكتب المركزي للإحصاء ومديرية الجمارك العامة

١- الأردن ، العراق ، الكويت ، جمهورية مصر العربية ، اليمن ، السودان ، ليبيا ، الصومال ، ودولة الامارات العربية المتحدة .

٢- البحرين ، تونس ، الجزائر ، السعودية ، فلسطين ، قطر ، لبنان ، المغرب .

٣- روسيا الاتحادية ، بلغاريا ، بولونيا ، التشيك ، رومانيا ، هنغاريا ، يوغسلافيا ، ألمانيا الديمقراطية لغاية ١٩٩١ .

٤- ألمانيا ، إيطاليا ، فرنسا ، بلجيكا ، لوكسمبورغ ، هولندا ، بريطانيا ، ايرلندا ، الدانمارك ، اليونان ، أسبانيا و البرتغال .

٥- السويد ، تركيا ، فنلندا ، النمسا ، سويسرا ، النرويج .

**TABLE 62- DISTRIBUTION OF SYRIAN IMPORTS BY GROUPS OF COUNTRIES
(IN MILLIONS OF SYRIAN POUNDS)**

المجموع Total		بقية العالم Rest of the world		الولايات المتحدة وكندا U.S.A and Canada		بقية أوروبا ٥ Other European Countries5	
%	القيمة Value	%	القيمة Value	%	القيمة Value	%	القيمة Value
100.0	31066.4	18.9	5863.5	9.8	3037.2	14.8	4592.9
100.0	39178.3	24.4	9544.2	6.5	2542.5	10.0	3918.3
100.0	46468.9	24.5	11392.2	6.8	3142.3	8.7	4025.4
100.0	61374.1	31.6	19424.0	6.1	3731.4	8.0	4888.8
100.0	52856.2	30.1	15898.1	7.0	3716.7	8.7	4578.6
100.0	60385.4	27.0	16307.9	7.8	4699.7	8.5	5161.5
100.0	13471.0	26.0	3505.1	8.3	1113.3	7.8	1056.5
100.0	11673.0	29.3	3421.5	7.3	855.7	9.8	1138.9
100.0	13220.9	30.2	3990.0	7.4	977.0	8.4	1111.1
100.0	14491.3	34.4	4981.5	5.3	770.7	8.8	1272.1
100.0	12658.0	26.2	3312.3	5.5	696.5	8.4	1065.0
100.0	14570.3	24.3	3544.8	8.6	1259.7	9.9	1437.5
100.0	16046.5	25.2	4046.1	8.5	1369.6	8.6	1381.4
100.0	17110.6	31.6	5404.7	8.0	1373.9	7.5	1277.6
100.0	2984.7	24.0	717.3	6.6	198.6	6.4	190.1
100.0	3243.8	26.6	862.0	11.2	364.3	6.4	208.8
100.0	2856.3	28.3	808.8	5.7	162.6	8.4	238.3
100.0	3013.3	24.7	745.2	9.1	273.6	7.7	232.5
100.0	3157.7	24.9	787.0	6.5	206.2	10.1	320.3
100.0	3898.1	30.9	1206.0	8.1	314.6	7.0	272.8

Source: The Central Bureau of Statistics and The General Directorate of Customs.

1-Jordan,Iraq,Kuwait,Arab Rep.of Egypt,Yemen,Sudan,Libya,Somalia,and United Arab Emirates.

2- Algeria,Bahrein,Qatar, Lebanon, Morocco, Palestine, Tunisia, Saudi Arabia.

3- Bulgaria, Czech, Hungary, Poland, Romania,Russia, Yugoslavia and Germany Dem.up to 1991.

4-Belgium, France, Germany Federal,Holland,Italy, Luxembourg, United Kingdom, Irland, Denmark, Greece, Spain and Portugal.

5- Sweden,Turkey,Finland, Austria, Switzerland and Norway.

الجدول رقم ٦٣ - الصادرات حسب أهم البلدان
(بملايين الليرات السورية)

				1995	1996	1995	1994	1993	1992	البلدان
IV	III	II	I							
336.3	235.5	193.3	276.2	1189.1	1041.3	1082.2	820.6	581.7		الأردن
701.7	790.5	917.7	995.6	4465.4	3405.5	2701.7	2740.4	1232.1		اسبانيا
202.5	254.6	488.8	238.4	467.5	1184.3	992.1	390.6	853.2		المانيا
0.4	...	0.1	0.7	0.7	1.2	20.8	3.9	9.6		ايران
2598.8	2800.8	2783.6	2229.5	12939.4	10412.7	10731.8	10861.4	12163.7		ايطاليا
600.0	412.4	444.2	337.3	1388.0	1793.9	2751.9	984.0	534.0		روسيا الاتحادية
49.0	39.3	192.8	119.3	172.9	400.4	478.5	674.6	273.6		الولايات المتحدة الأمريكية
518.7	360.4	678.0	373.2	1028.6	1930.3	2123.1	1144.8	647.0		بريطانيا
7.1	17.8	15.0	10.7	25.7	50.6	15.8	16.3	27.9		بلجيكا
34.8	34.1	40.0	20.0	66.6	128.9	158.3	343.9	829.2		بلغاريا
25.3	90.7	34.6	27.2	73.6	177.8	190.0	154.4	138.9		بولونيا
512.3	601.8	652.1	816.7	3220.8	2582.9	982.0	761.8	482.0		تركيا
8.1	7.9	11.1	7.1	37.5	34.2	158.3	24.3	30.9		التشيك
5.5	2.6	0.3	4.6	11.2	13.0	11.1	5.5	3.2		الدانمارك
67.4	106.3	175.5	172.5	244.8	521.7	328.4	252.8	378.0		رومانيا
643.3	572.2	522.1	450.7	2176.4	2188.3	2198.5	1729.2	1498.1		المملكة العربية السعودية
1.1	4.0	1.4	7.0	5.9	13.5	9.8	9.4	5.8		السويد
14.1	13.7	2.6	1.5	73.9	31.9	10.3	193.7	189.4		سويسرا
...	0.0	...	1.0	1.4	1.0	7.0	1.9	0.1		سريلانكا
...	0.0	6.3	0.0	1.0	2.1	8.8		الصين الشعبية
...	2.6	0.4	2.6	0.0	...	0.3		العراق
...	...	0.0	...	0.0	0.0	208.4		كوبا
1861.0	1607.7	1790.0	1235.4	6995.6	6494.1	4943.5	5400.4	6446.0		فرنسا
241.7	143.9	165.9	126.3	762.5	677.8	573.5	629.0	692.1		الكويت
1175.2	612.7	560.4	1121.1	2487.9	3469.4	4376.1	3717.8	4516.3		لبنان
96.8	37.2	43.3	62.1	235.8	239.4	250.4	144.3	189.8		جمهورية مصر العربية
0.7	0.8	1.7	100.3	4.2	103.5	6.5	7.7	28.2		النمسا
26.0	19.5	5.9	1.4	321.7	52.8	189.2	127.3	...		الهند
29.9	19.3	13.9	6.2	29.1	69.3	42.6	12.0	7.9		هنغاريا
119.4	101.8	18.6	59.4	339.2	299.2	299.7	579.3	244.9		هولندا
1.2	16.9	19.3	55.2	50.7	92.6	126.2	106.4	102.7		اليابان
0.1	0.5	104.4	115.0	259.0	220.0	4.9	115.2	1.9		يوغسلافيا
313.8	253.2	382.3	464.0	1127.6	1413.3	246.6	85.5	139.5		اليونان
1690.9	824.5	1344.3	1654.7	4677.6	5514.4	3806.7	3277.5	2254.6		بلدان أخرى
11883.1	9982.6	11603.2	11092.9	44887.0	44561.8	39818.5	35318.0	34719.8		المجموع

المصدر : المكتب المركزي للإحصاء ومديرية الجمارك العامة.

**TABLE 63- EXPORTS BY MAIN COUNTRIES
(IN MILLIONS OF SYRIAN POUNDS)**

COUNTRIES	1997						1996			
	حزيران June	أيار May	نيسان Apr.	أذار Mar.	شباط Feb.	كانون ٢ Jan.	IV	III	II	I
Jordan	71.1	88.5	124.6	99.0	94.9	55.6	367.0	242.5	304.8	274.8
Spain	475.8	135.6	238.5	144.3	274.7	168.0	1427.4	887.7	1186.2	964.1
Germany	33.0	39.0	33.8	129.1	22.5	76.4	217.3	56.3	111.2	82.7
Iran	2.5	-	-	-	-	-	0.1	0.0	0.5	0.1
Italy	509.9	846.7	955.5	453	1078.2	1162.3	3208.9	3498.3	3644.3	2587.9
Russia	132.5	115.9	100.4	63.7	93.4	99.3	408.8	322.1	366.9	290.2
U.S.A	7.2	2.7	7.5	76.8	8.5	9.2	22.6	26.5	15.3	108.5
United Kingdom	62.3	161.3	6.4	9.3	98.4	123.6	265.3	183.8	339.7	239.8
Belguim	10.1	1.0	0.5	0.4	4.5	0.1	7.9	9.0	4.0	4.8
Bulgaria	6.4	5.9	14.6	32.4	2.5	6.1	25.9	10.9	22.4	7.4
Poland	2.3	1.6	2.3	0.1	1.6	1.9	10.5	10.0	26.5	26.6
Turkey	560.0	372.9	268.9	458.8	143.5	379.7	847.9	838.6	785.0	749.3
Czech	2.7	1.1	1.7	2.9	0.9	0.4	15.6	7.8	12.1	2.0
Denmark	0.2	1.3	1.7	0.1	0.1	0.3	2.8	2.8	2.1	3.5
Romania	17.9	15.4	10.5	1.1	2.5	5.9	35.5	40.0	34.9	134.4
Saudi Arabia	248.9	87.3	107.4	94.3	75.1	151.6	449.9	757.7	488.3	480.5
Sweden	1.1	0.1	0.1	0.3	0.2	0.4	2.9	1.8	0.4	0.8
Switzerland	18.6	16.8	1.3	5.2	8.6	0.0	69.6	2.8	0.0	1.5
Srilanka	1.8	9.7	24.1	8.0	-	-	1.4	-	-	-
China	-	-	0.1	4.1	-	-	6.1	-	-	0.2
Iraq	-	-	-	-	-	-	0.4	-	-	-
Cuba	-	-	-	-	-	0.0	0.0	0.0	-	-
France	486.3	793	796.4	748.5	427.7	586.2	2109.6	1913.4	1595.1	1377.5
Kuwait	41.5	20.1	65.6	35.9	19.4	38.4	125.4	154.1	234.1	248.9
Lebanon	350.0	262.8	383.7	390.1	397.0	264.5	688.4	1114.7	266.1	418.7
Arab Reb.of Egypt	23.9	11.3	21.4	27.0	14.3	42.6	120.1	35.1	51.8	28.8
Austria	0.5	2.9	2.6	3.2	0.5	2.0	1.9	1.6	0.4	0.3
India	6.6	-	-	5.6	6.9	3.4	57.5	217.3	17.1	29.8
Hungary	0.5	0.1	3.0	2.2	0.0	0.0	9.8	4.4	10.4	4.5
Netherlands	4.1	4.2	2.4	2.2	5.3	4.5	11.8	13.5	212.9	101.0
Japan	8.2	2.5	5.5	5.9	0.4	3.1	8.0	10.5	26.6	5.6
Yugoslavia	0.3	0.0	115.4	252.3	139.1	155.8	0.3	0.3	258.4	-
Greece	2.4	3.2	2.3	86.0	1.4	4.7	431.3	311.3	5.7	379.3
Other Countries	335.8	274.5	441.0	308.0	475.0	356.0	1051.3	1701.4	871.6	1053.3
TOTAL	3424.4	3277.4	3739.2	3449.8	3397.1	3702.0	12009.2	12376.2	10894.8	9606.8

Source: The Central Bureau of Statistics and The General Directorate of Customs.

الجدول رقم ٦٤ - الاستيرادات حسب أهم البلدان
(بملايين الليرات السورية)

				1995	1996	1995	1994	1993	1992	البلدان
IV	III	II	I							
184.5	300.4	263.7	80.8	1212.1	829.4	676.7	234.8	253.1		الأردن
171.1	165.1	163.3	207.7	809.8	707.2	857.2	610.1	443.3		اسبانيا
1644.1	1135.4	1293.8	1434.2	4859.4	5507.5	5228.4	4730.0	4006.1		المانيا
13.4	33.4	90.3	112.1	84.5	249.2	356.3	215.3	135.4		ايران
1076.9	969.6	847.1	1099.4	4042.9	3993.0	5324.3	3818.2	3208.4		ايطاليا
471.6	465.6	389.7	341.3	1108.1	1668.2	1282.0	1635.3	825.8		روسيا الاتحادية
738.8	936.1	828.6	1074.7	4373.9	3578.2	3534.1	2992.7	2397.1		الولايات المتحدة الأمريكية
248.4	477.6	300.3	322.6	1633.8	1348.9	2188.4	1247.8	1154.8		بريطانيا
404.2	266.9	345.3	600.5	1637.4	1616.9	1717.6	1566.8	1240.7		بلجيكا
187.5	169.7	136.4	152.7	1212.8	646.3	1214.9	1335.5	1677.4		بلغاريا
29.2	34.7	17.6	20.2	217.3	101.7	266.6	405.6	319.3		بولونيا
907.4	726.6	655.7	671.9	3491.2	2961.6	2917.7	2519.4	2431.8		تركيا
210.4	301.1	250.9	267.5	839.6	1029.9	1085.8	712.5	620.6		التشيك
34.0	30.1	27.8	46.2	146.4	138.1	143.1	131.6	140.7		الدانمارك
506.1	665.3	317.8	540.9	2030.5	2030.1	2361.9	1084.5	1698.2		رومانيا
243.2	211.9	232.5	188.3	1023.0	875.9	841.7	530.5	465.1		المملكة العربية السعودية
118.7	135.1	195.7	154.6	406.9	604.1	672.5	520.8	500.4		السويد
83.7	65.2	61.7	84.2	457.7	294.8	523.7	280.5	319.2		سويسرا
91.1	64.2	72.7	81.4	456.6	309.4	395.3	385.1	246.7		سريلانكا
489.6	590.4	401.9	547.1	1806.0	2029.0	2247.3	1054.6	1045.7		الصين الشعبية
0.0	0.9	0.3 ...		0.4	1.2 ...		0.5	2.2		العراق
...	54.6	211.6	54.6	139.2	166.8	218.2		كوبا
365.2	456.8	388.9	643.3	3576.2	1854.2	3038.2	3290.7	2479.4		فرنسا
4.8	7.1	4.8	3.6	38.8	20.3	42.1	30.9	38.0		الكويت
191.8	139.5	187.9	116.4	634.8	635.6	618.2	733.4	519.4		لبنان
272.7	124.1	163.8	221.8	928.9	782.4	779.4	611.0	481.4		جمهورية مصر العربية
29.7	89.7	114.8	74.1	615.7	308.3	546.9	484.4	482.3		النمسا
138.0	56.0	91.3	124.9	603.0	410.2	359.3	423.0	295.8		الهند
42.6	74.2	49.7	54.2	306.3	220.7	307.8	513.3	357.3		هنغاريا
229.1	257.0	290.0	414.4	1132.2	1190.5	1286.1	1239.9	1137.2		هولندا
607.7	518.8	654.6	527.1	2962.7	2308.2	6205.8	3798.4	3899.6		اليابان
10.8	16.2	16.2	12.9	82.2	56.1	146.4	171.7	230.6		يوغسلافيا
109.5	97.1	49.1	63.5	516.9	319.2	378.5	391.9	307.2		اليونان
4635.3	3639.1	2768.8	3131.9	16925.8	14175.1	13690.7	7601.4	5599.9		بلدان أخرى
14491.1	13220.9	11673.0	13471.0	60385.4	52856.0	61374.1	45468.9	39178.3		المجموع

المصدر: المكتب المركزي للإحصاء ومديرية الجمارك العامة.

**TABLE 64- IMPORTS BY MAIN COUNTRIES
(IN MILLIONS OF SYRIAN POUNDS)**

COUNTRIES	1997						1996			
	حزيران June	أيار May	نيسان Apr.	أذار Mar.	شباط Feb.	كانون ٢ Jan.	IV	III	II	I
Jordan	24.9	34.8	23.5	27.2	7.5	30.5	497.3	257.6	75.2	382.0
Spain	50.4	70.0	38.3	52.4	44.6	28.0	186.8	240.2	167.2	215.6
Germany	334.0	331.0	315.8	205.1	269.6	429.1	1468.5	1395.0	1127.8	868.1
Iran	1.5	1.6	1.9	2.2	0.6	2.9	14.3	8.2	5.4	56.6
Italy	333.3	202.4	210.7	188	361.5	170	1087.8	1050.4	1119.7	785.0
Russia	43.6	44.2	89.3	21.6	31.2	22.5	350.8	168.6	254.6	334.1
U.S.A	299.8	196.3	269.0	152.2	359.3	191.2	1258.7	1265.0	1219.5	630.7
United Kingdom	123.8	82.6	91.7	59.9	83.0	42.4	556.3	402.4	413.9	261.2
Belguim	128.5	114.4	104.3	109.0	163.3	86.8	336.5	304.9	420.8	575.2
Bulgaria	21.7	33.8	52.1	23.7	40.3	17.5	295.8	538.5	285.7	92.8
Poland	15.8	19.6	2.9	12.2	6.5	67.5	38.2	61.8	84.1	33.2
Turkey	177.3	282.3	177.8	162.4	131.2	96.9	918.3	842.0	986.1	744.8
Czech	48.6	50.5	7.1	55.1	29.9	6.2	170.0	278.5	207.9	183.2
Denmark	11.5	13.4	9.9	3.6	1.8	2.5	25.5	49.4	30.2	41.3
Romania	141.0	163.6	77.8	137.7	96.3	119.6	464.6	682.3	403.1	480.5
Saudi Arabia	51.7	132.2	81.2	95.5	79.7	61.5	265.5	288.3	232.9	236.3
Sweden	35.3	5.2	11.4	13.5	28.4	47.0	82.7	99.6	153.9	70.7
Switzerland	21.8	12.3	7.8	13.1	24.2	16.8	108.2	165.3	104.3	79.9
Srilanka	42.9	16.2	42.4	32.9	30.4	36.3	140.9	155.4	85.6	74.7
China	141.4	87.9	192.6	99.3	76.1	86.5	567.1	318.5	403.9	516.5
Iraq	-	-	-	-	-	-	-	0.2	0.2	0.0
Cuba	-	44.2	-	48.4	-	-	-	-	104.7	106.9
France	142.7	88.3	127	112.4	111.2	188	554.2	996.8	1221.9	803.3
Kuwait	0.8	3.4	2.6	1.7	2.7	1.2	7.1	12.2	12.6	6.9
Lebanon	27.0	16.0	17.1	13.7	11.1	16.6	218.2	97.4	171.6	147.6
Arab Reb.of Egypt	54.7	30.1	32.4	40.2	60.1	32.0	237.5	237.2	271.9	182.3
Austria	29.5	14.7	15.0	27.9	19.6	14.9	130.2	193.8	152.1	139.6
India	86.5	27.6	35.9	83.5	32.0	34.9	160.8	123.3	213.5	105.4
Hungary	14.1	12.3	16.5	15.9	10.7	8.7	71.2	97.6	89.3	48.2
Netherlands	95.3	45.2	64.3	54.6	76.0	64.6	227.4	311.4	272.7	320.7
Japan	178.8	143.7	107.2	129.0	100.4	56.9	851.8	895.2	611.3	604.4
Yugoslavia	3.6	5.6	10.6	6.6	2.9	4.6	24.4	24.8	26.9	6.1
Greece	38.2	26.5	24.0	22.7	31.2	24.5	99.8	105.2	130.1	181.8
Other Countries	1178.1	805.7	753.1	833.1	920.5	976.1	5694.2	4379.5	3509.7	3342.4
TOTAL	3898.1	3157.6	3013.2	2856.3	3243.8	2984.7	17110.6	16046.5	14570.3	12658.0

Source: The Central Bureau of Statistics and The General Directorate of Customs.

الجدول رقم ٦٥ - تطور صادرات القطن حسب المواسم
(بالأطنان)

TABLE 65- EXPORTS OF COTTON FIBRE BY SEASONS
(IN TONS)

Countries	1996/97	1995/96	1994/95	1993/94	البلدان
United kingdom	498	940	—	—	المملكة المتحدة
Japan	2233	1408	194	10249	اليابان
Italy	37139	27981	27556	35831	إيطاليا
Portugal	8797	3212	5534	10016	البرتغال
Taiwan	3106	7918	4134	20419	تايوان
France	16357	1668	4417	4417	فرنسا
Belgium	1454	100	138	—	بلجيكا
Czech	610	49	571	294	التشيك
Jordan	559	929	884	2362	الأردن
Thailand	2981	4447	7422	12394	تايلاند
Bresil	1536	—	—	20	البرازيل
Alegeria	6084	6448	11788	9254	الجزائر
Philipines	841	1352	1153	2191	الفلبين
Switzerland	4870	197	20	...	سويسرا
Austria	2398	783	200	...	النمسا
Malaysia	1290	1110	—	658	ماليزيا
Germany	4851	997	1533	3149	ألمانيا
Columbia	1504	—	—	—	كولومبيا
Tunisia	3947	7078	4392	2115	تونس
Indonesia	14767	7753	7001	12719	إندونيسيا
Spain	11340	14303	11539	16046	إسبانيا
Singapore	80	—	78	848	سنغافورة
Turkey	29082	7442	13765	11562	تركيا
Hong Kong	1888	360	4102	9359	هونغ كونغ
Irland	—	—	179	318	أيرلندا
Greece	587	—	1487	...	اليونان
Lebanon	276	514	559	548	لبنان
Maxico	—	—	715	1002	المكسيك
Morocco	11090	9858	12803	7544	المغرب
Others	7316	6754	1330	2176	بلدان أخرى
TOTAL	177481	113601	123494	175491	المجموع

الرسم البيانية

CHARTS

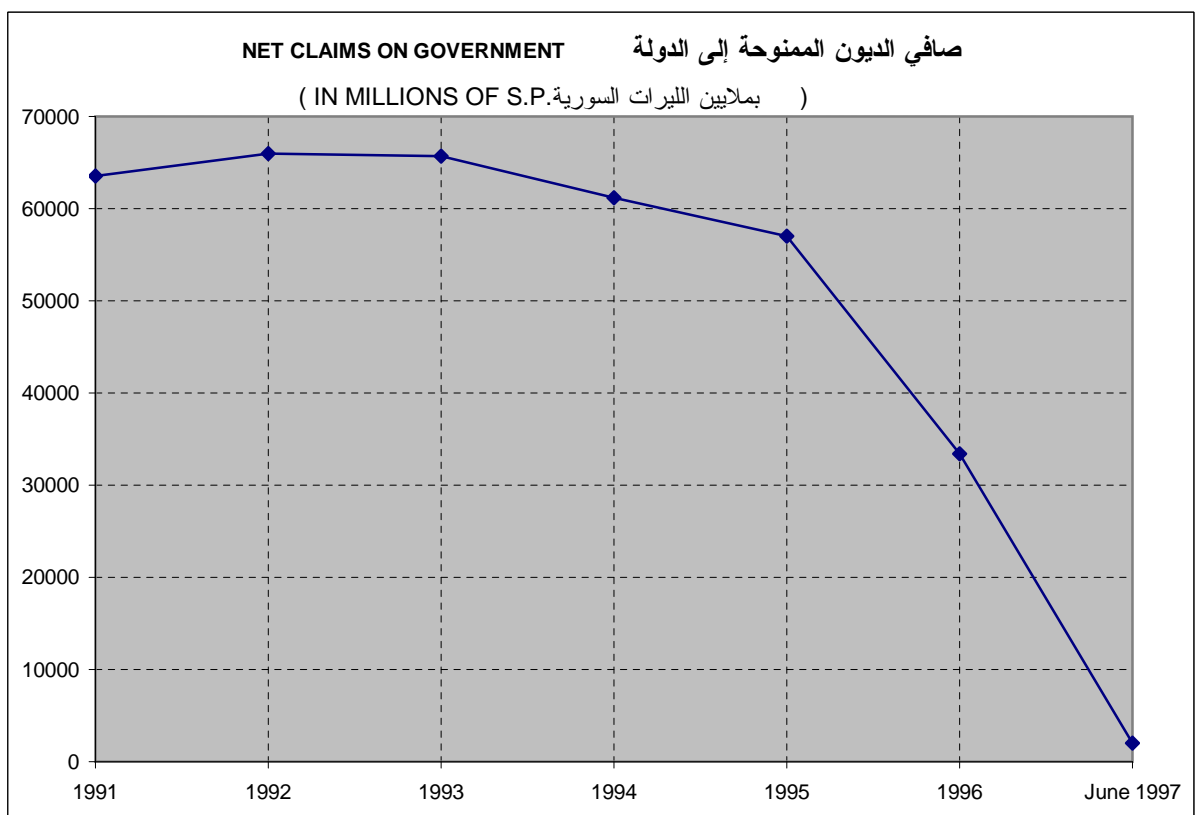
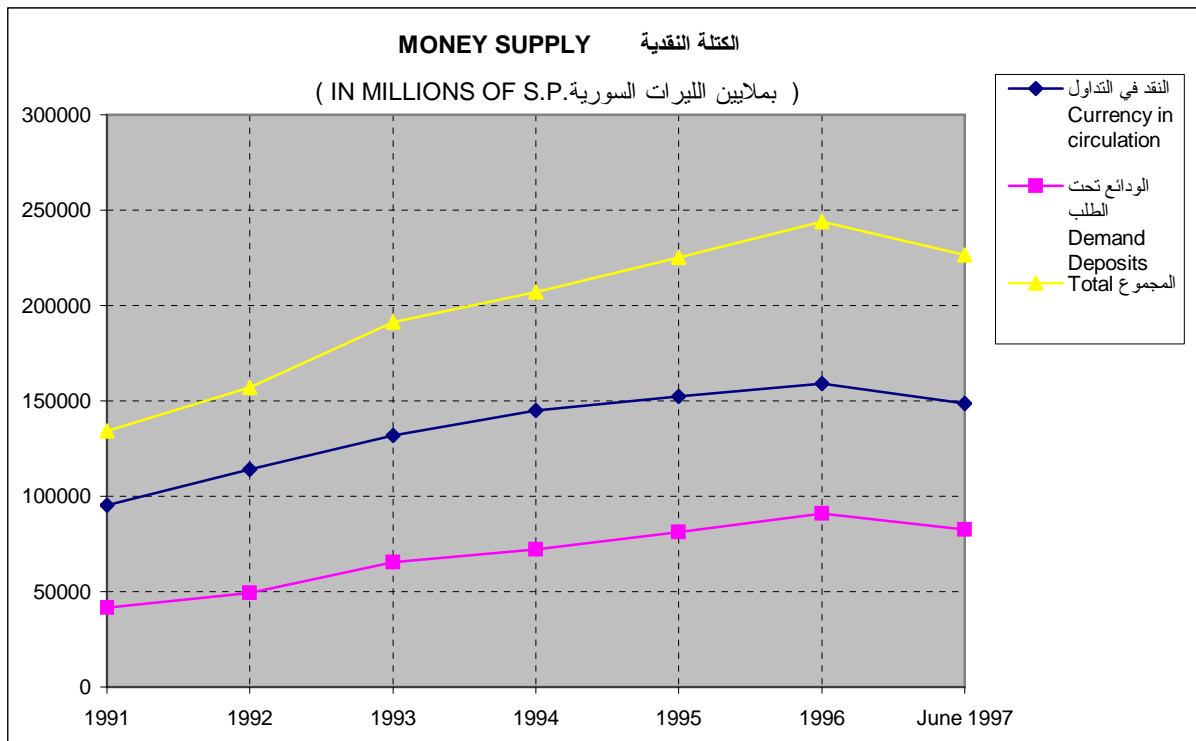

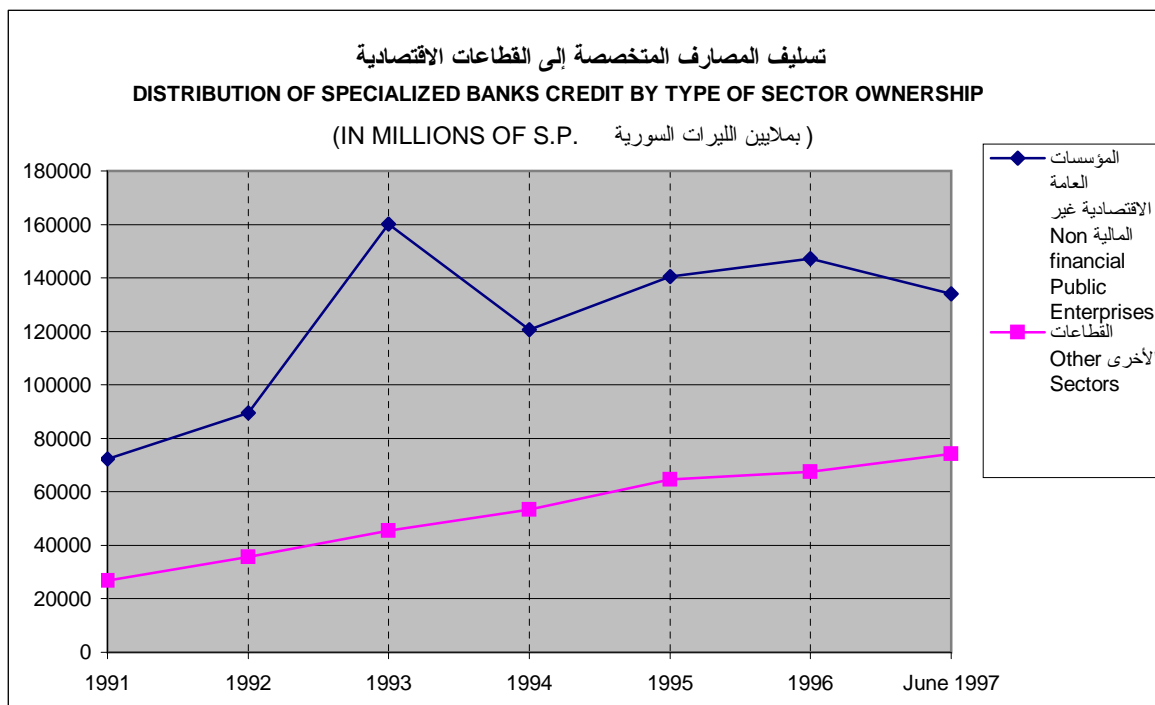
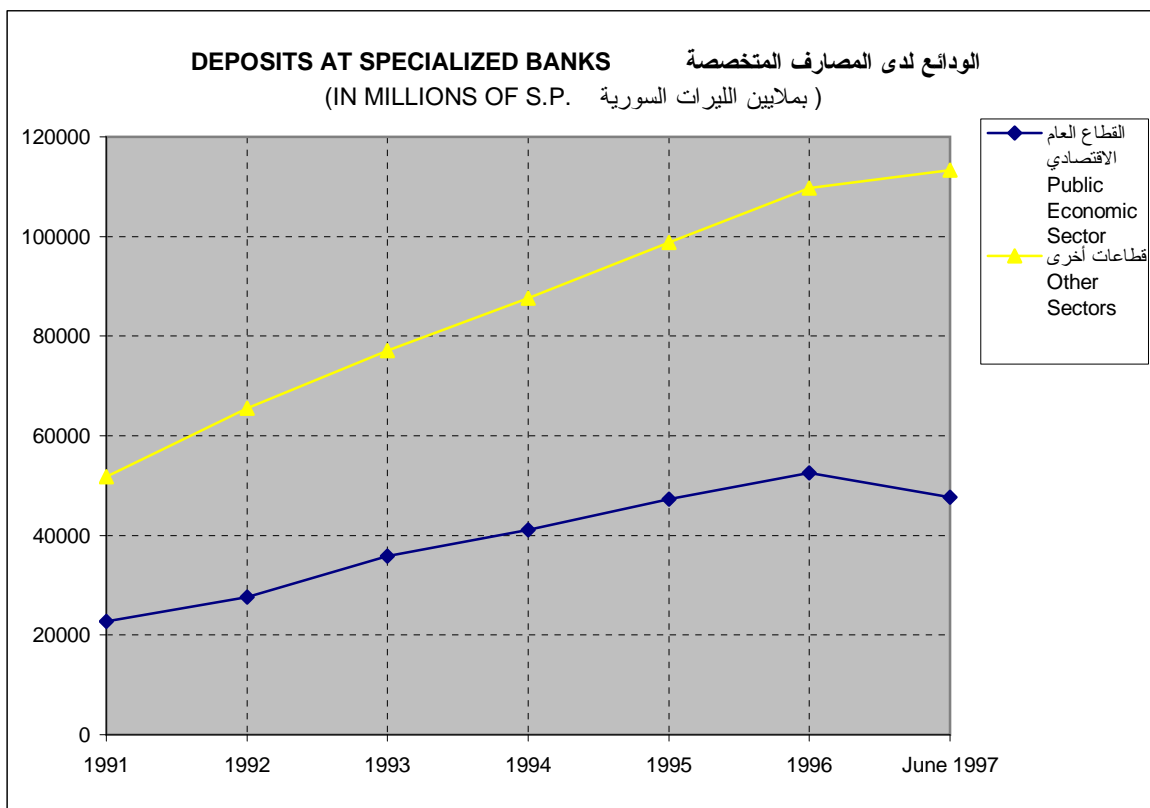

وسطي أسعار العملات الأجنبية
AVERAGE EXCHANGE RATES OF FOREIGN CURRENCIES
IN SYRIAN POUNDS PER UNIT) بالليرات السورية للوحدة

Sterling pound

الجنيه الاسترليني

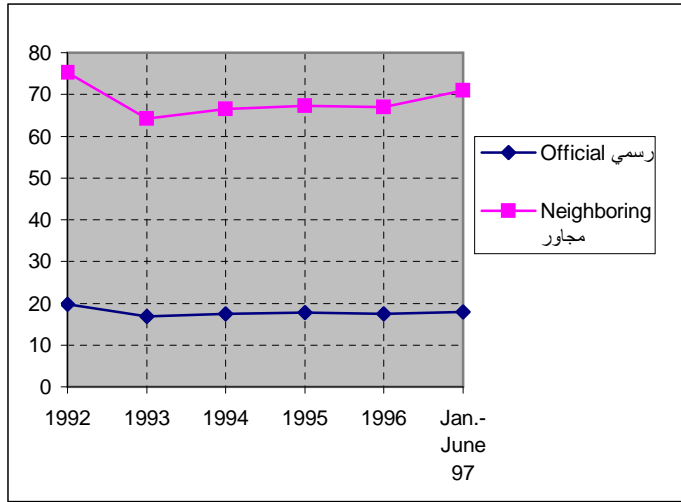

U.S. Dollar

الدولار الأمريكي

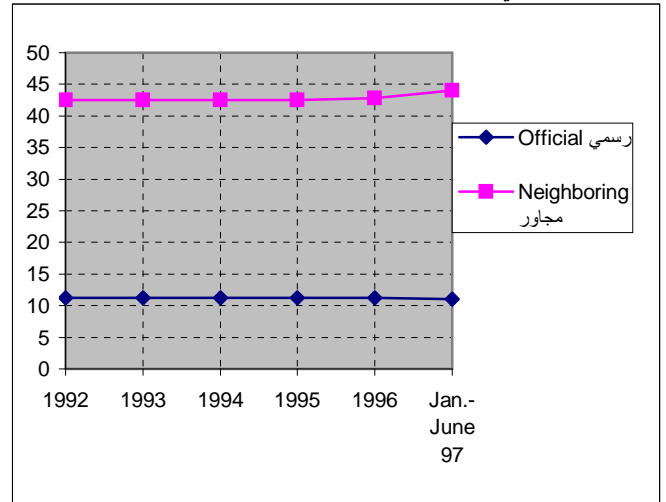

Swiss Franc

الفرنك السويسري

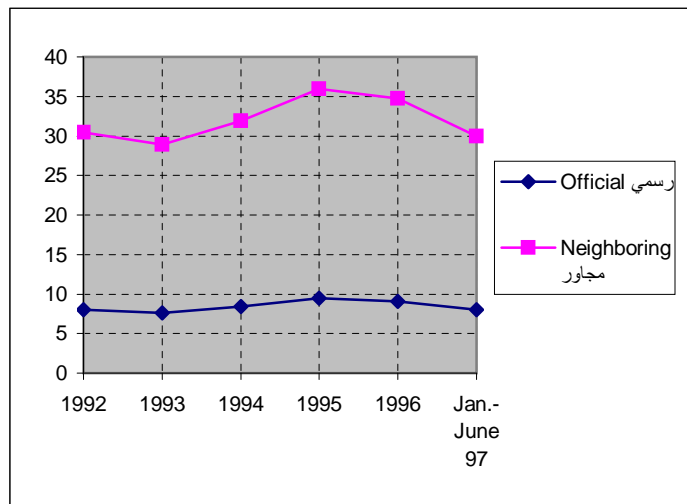

French Franc

الفرنك الفرنسي

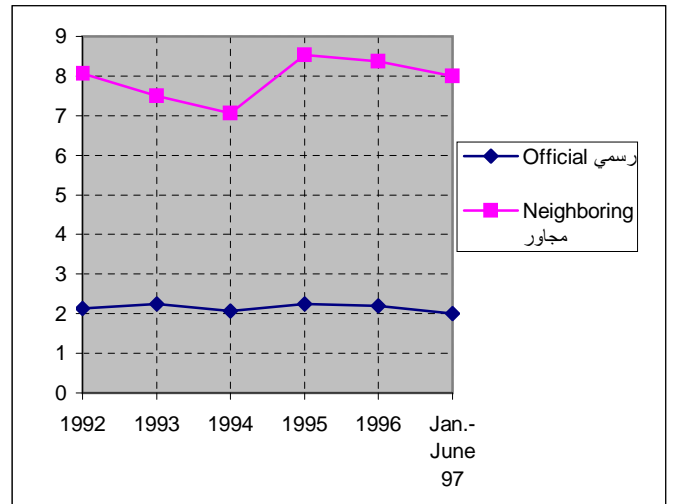

Kuwait Dinar

دينار كويتي

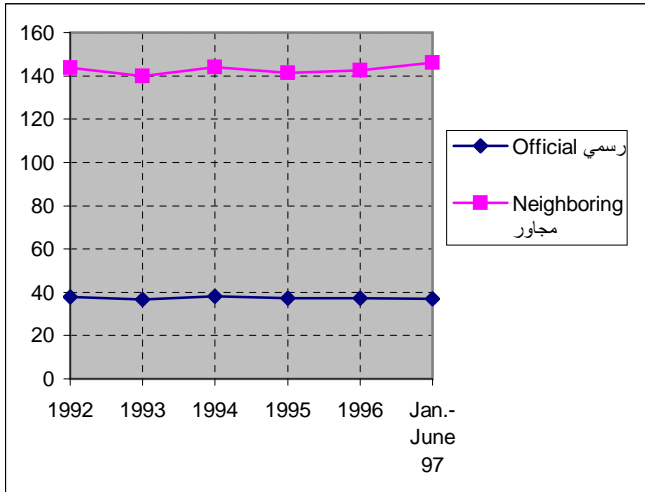

Saudi Riyal

ريال سعودي

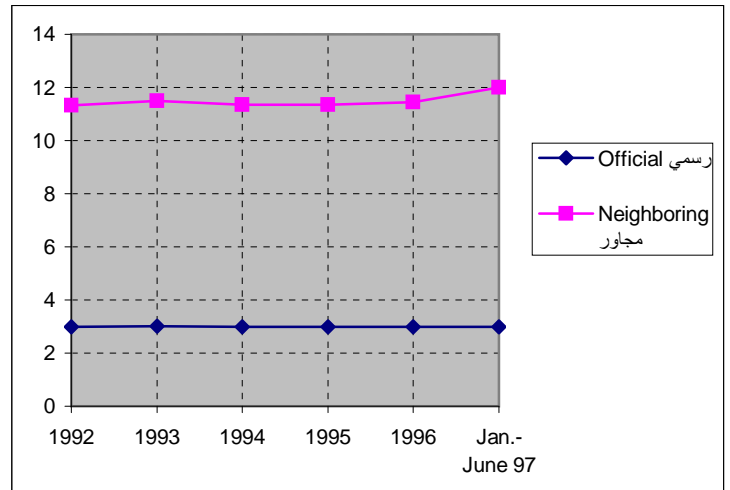

JAPANESE YEN

ين ياباني (١٠٠)

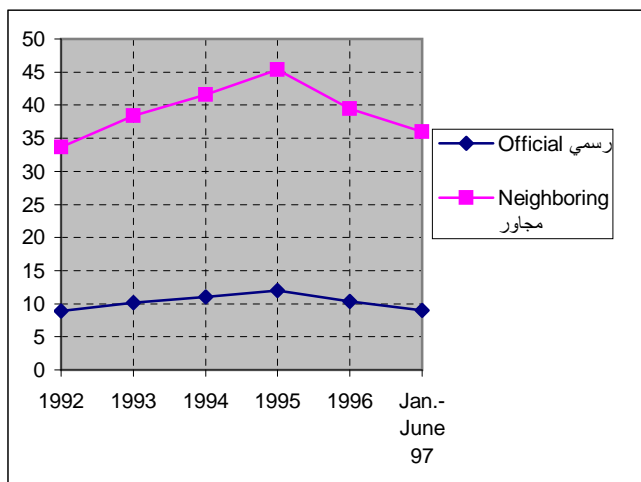

Detsch Mark

مارك ألماني

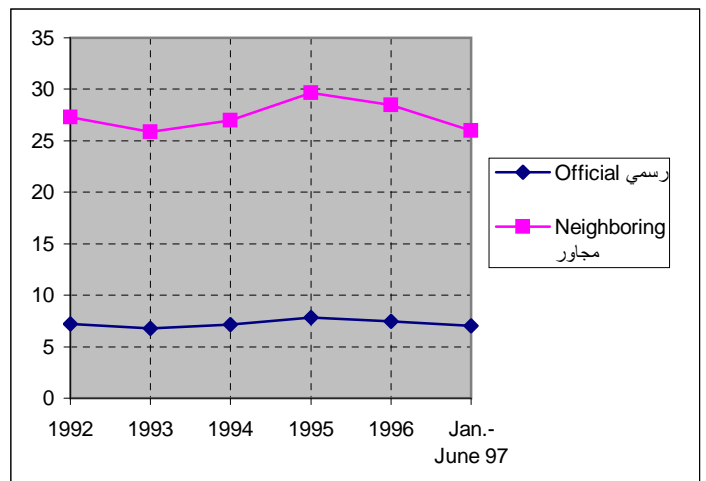

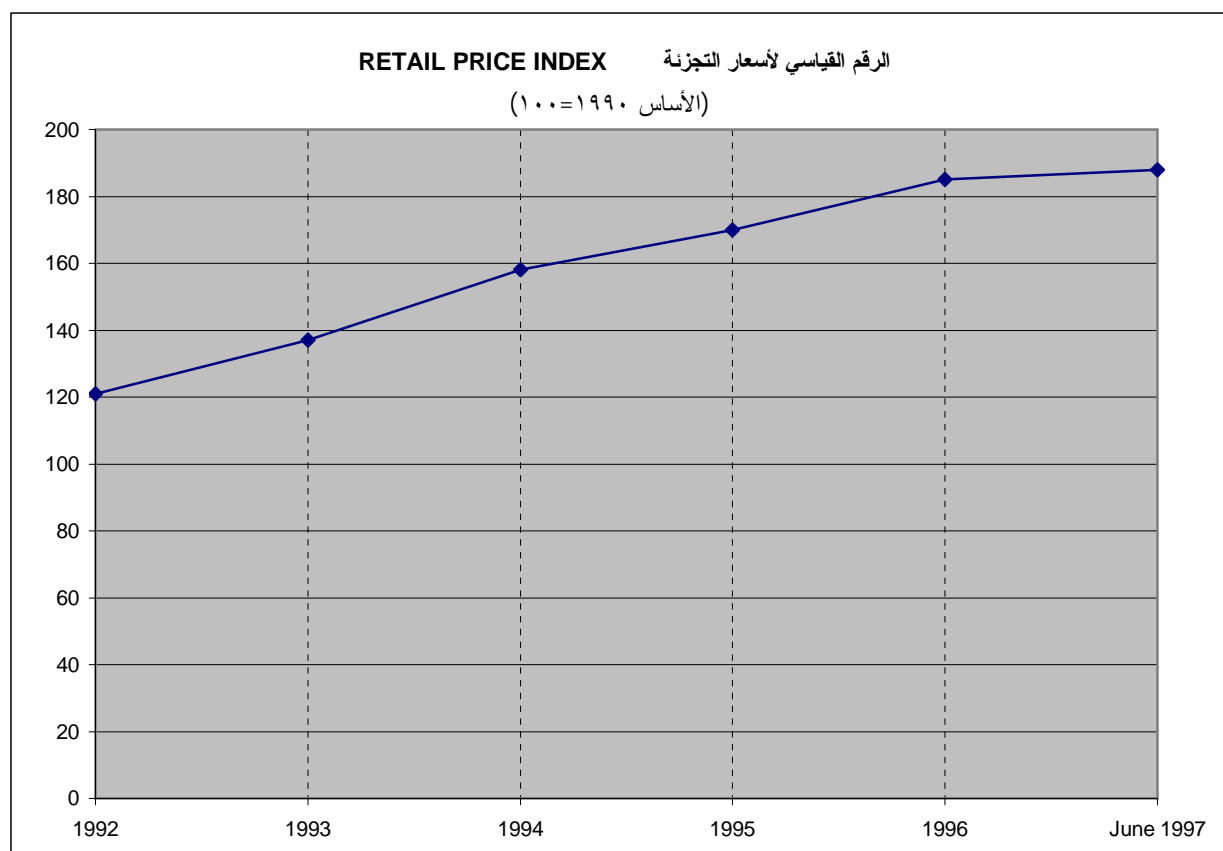
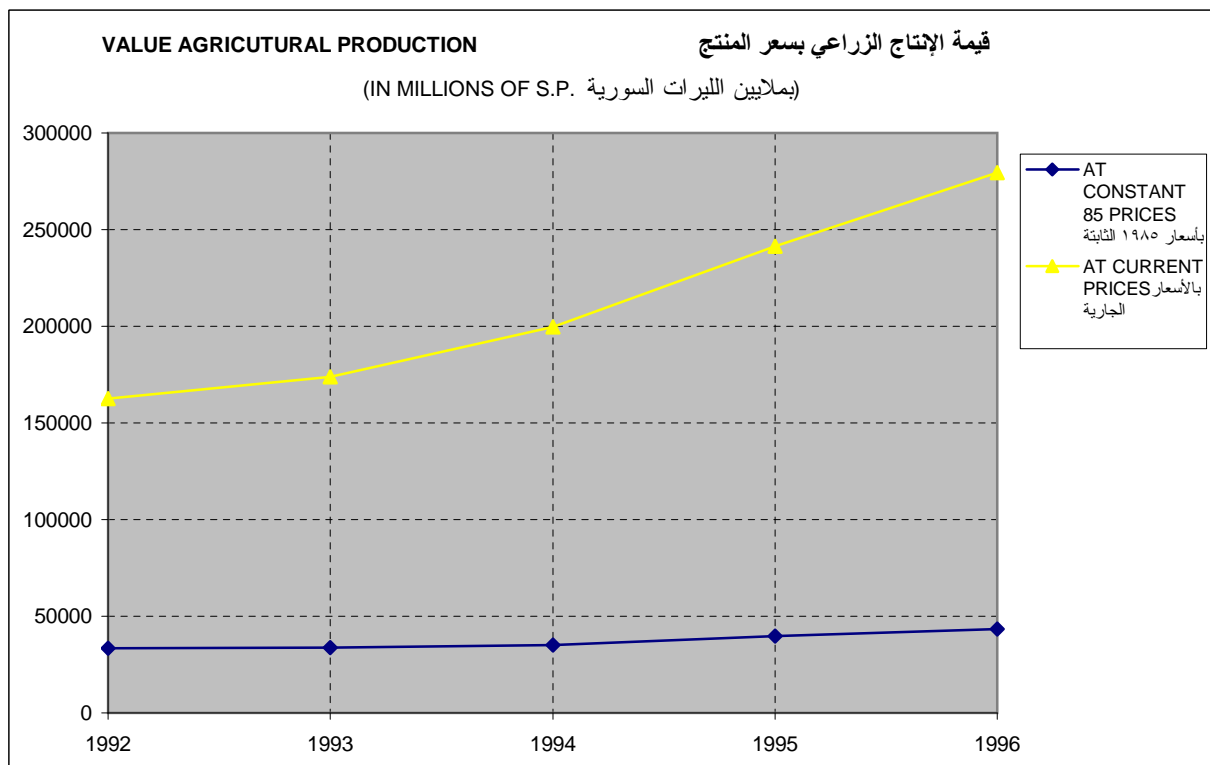

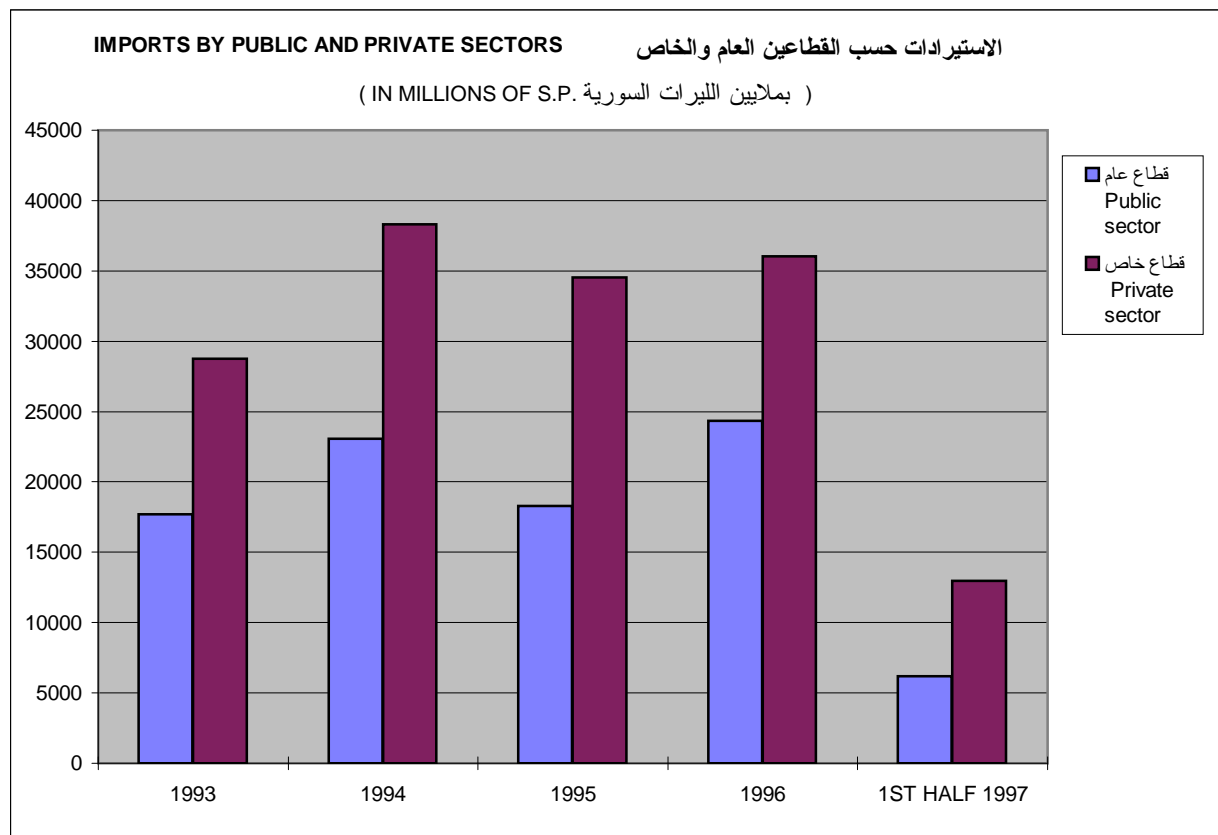
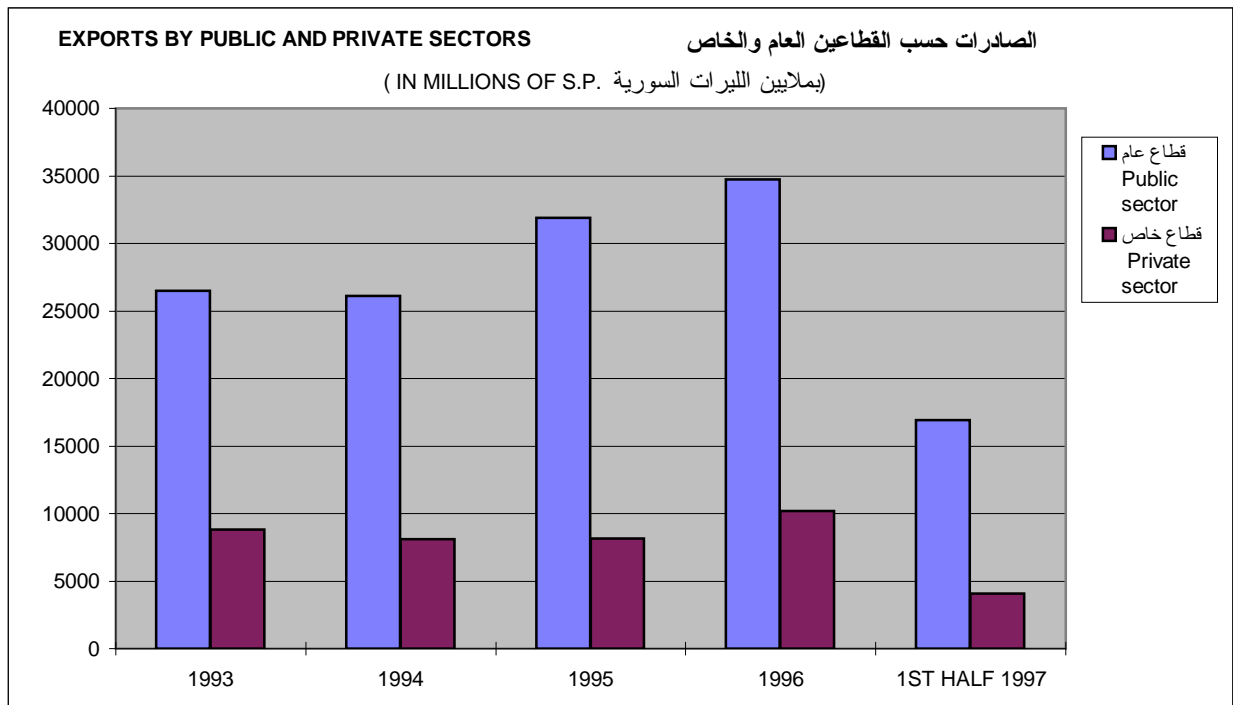

QUARTERLY BULLETIN
1997 VOL .35 NO. 1-2

CONTENTS

	Page
MONETARY AND BANKING STATISTICS	٢٥ - ٥
- Banking survey	٥
- Monetary survey.....	٧- ٦
- Money supply and factors affecting changes	١١- ٨
- Monetary Authorities	١٣- ١٢
- Central Bank consolidated balance sheet	١٥- ١٤
- Specialized Bank's consolidated balance sheet	١٧- ١٦
- Gold and foreign exchange position	١٩- ١٨
- Bank's credit and source of funds.....	٢٣- ٢٠
- Deposits at Specialized Banks	٢٥- ٢٤
- Deposits at Post Office Saving Fund	٢٦
- Sales and withdrawals of investment certificates.....	٢٧
- Exchange rates	٢٨- ٢٩
- Central Bank interest rates	٣١- ٣٠
- Specialized Banks interest rates	٣٤- ٣٢
- Banks in Syrian Arab Republic	٣٥
ECONOMIC AND FINANCIAL STATISTICS	٨٢- ٣٧
- National Accounts	٤٥- ٣٩
- General Budget estimates	٤٧- ٤٦
- Balance of payments	٤٩- ٤٨
- Tourism activity	٥٠
- Wholesale and Retail price indices	٥٣- ٥١
- Agricultural production	٥٧- ٥٤
- Industrial production	٦٠- ٥٨
- Construction activity	٦١
- Foreign trade	٨٢- ٦٢
- Foreign trade indicators	٦٢
Exports and imports according to S.I.T.C. revised	٦٣
Indices of exports and imports	٦٤
Exports and imports by economic use of the product	٦٧- ٦٥
Exports and imports by type of utilization and by nature of goods	٦٨
Exports and imports by public and private sectors	٦٩
Main exports and imports	٧٣- ٧٠
Exports and imports by groups of countries	٨١- ٧٤
Exports of cotton fiber by seasons	٨٢

Notice : For all information please write to Research Department -
Central Bank of Syria - Damascus.

Observation : Discrepancies in data appearing in more than a table
are due to rounding.

Abbreviations :

(r) = Revised figures

(e) = Provisional estimates

(p) = Preliminary figures

(...) = Not available

(--) = Nil

CENTRAL BANK OF SYRIA

QUARTERLY BULLETIN

1997

Research Department
Central Bank of Syria - Damascus