

مصرف سورية المركزي

النشرة الربعية

1995-1996

تصدر عن

مديرية الدراسات والتخطيط والإحصاء

مصرف سورية المركزي

دمشق

ملاحظة : توجه طلبات الاستعلام والمراسلات المتعلقة بهذه النشرة إلى مديرية الدراسات والتخطيط والاحصاء - مصرف سورية المركزي - دمشق .

مصطلحات :

- (r) = أرقام معدلة
- (e) = أرقام تقديرية
- (p) = أرقام أولية
- (...) = أرقام غير متوفرة
- (-) = لاشئ

— تختلف الأرقام جزئياً بين جدول وآخر بسبب تدوير الأرقام إلى العشر الأقرب .
— صدرت هذه النشرة بموافقة المكتب المركزي للاحصاء بكتابه رقم ٧٤٤٤ / ٢١١٠
تاريخ ١٩٦٩ / ١١ / ٩ .

النشرة الربعية
١٩٩٥-١٩٩٦ المجلد : ٣٣ — ٣٤ الأعداد : الأول والثاني والثالث والرابع

الفهرس

٣٥ — ٥

الإحصاءات النقدية والمصرفية

٥	الوضع المصرفي.....
٧- ٦	خلاصة الوضع النقدي.....
١١- ٨	الكتلة النقدية والعناصر المؤثرة فيها
١٣- ١٢	وضع السلطات النقدية.....
١٥- ١٤	الوضع الموحد لمصرف سورية المركزي.....
١٧- ١٦	الوضع الموحد للمصارف المتخصصة
١٩- ١٨	وضع الذهب والعملات الأجنبية.....
٢٣- ٢٠	التسليف والموارد المصرفية.....
٢٥- ٢٤	الودائع لدى المصارف المتخصصة.....
٢٦	حركة الودائع لدى صندوق توفير البريد.....
٢٧	مبيعات واستردادات شهادات الاستثمار.....
٢٨- ٢٩	أسعار العملات الأجنبية.....
٣١- ٣٠	معدلات الفائدة لدى مصرف سورية المركزي.....
٣٤- ٣٢	معدلات الفائدة لدى المصارف المتخصصة.....
٣٥	عدد المصارف في سورية.....

الإحصاءات الاقتصادية والمالية

٨٢- ٣٧	الحسابات القومية.....
٤٥- ٣٩	الموازنة العامة للدولة.....
٤٧- ٤٦	ميزان المدفوعات.....
٤٩- ٤٨	نشاط السياحة.....
٥٠	الأرقام القياسية لأسعار الجملة والمفرق.....
٥٣- ٥١	الانتاج الزراعي.....
٥٧- ٥٤	الانتاج الصناعي.....
٦٠- ٥٨	نشاط البناء.....
٦١	التجارة الخارجية.....
٨٢- ٦٢	مؤشرات التجارة الخارجية.....
٦٢	الصادرات والاستيرادات حسب التصنيف الدولي المعدل.....
٦٣	الأرقام القياسية للصادرات والاستيرادات حسب التصنيف الدولي المعدل.....
٦٤	الصادرات والاستيرادات حسب الاستخدام الاقتصادي للسلع.....
٦٧- ٦٥	الصادرات والاستيرادات حسب نوع الاستخدام وحسب طبيعة المواد.....
٦٨	الصادرات والاستيرادات حسب القطاعين العام والخاص.....
٦٩	أهم الصادرات والاستيرادات.....
٧٣- ٧٠	توزيع الصادرات والاستيرادات حسب مجموعات البلدان.....
٨١- ٧٤	صادرات القطن حسب المواسم.....
٨٢

القسم الأول

الإحصاءات النقدية والمصرفية

PART ONE
Monetary and Banking Statistics

الجدول رقم (١) — الوضع المصرفي (*) (بملايين الليرات السورية)

TABLE 1 - BANKING SURVEY (*)
(IN MILLIONS OF SYRIAN POUNDS)

	1996P	1995	1994	1993	1992	1991	
ASSETS							الموجودات :
Net foreign assets	212726.8	169643.6	133177.4	108016.7	40455.6	13666.5	صافي الموجودات الأجنبية
Domestic credit	264413.1	275218.2	245838.9	279497.3	198180.8	168544.6	التسليف المحلي
Net claims on government	49549.1	69981.3	71735.7	73742.3	72906.8	69146.2	صافي التسليف إلى الحكومة
Claims on government	271140.4	233259.2	203512.4	173672.8	155029.1	130010.7	الديون الممنوحة إلى الحكومة
less : government deposits	-221591.3	-163277.9	-131776.7	-99930.5	-32122.3	-60864.5	ناقص : ودائع الحكومة
Claims on nonfinancial public enterprises	147659.2	140553.0	120812.6	160278.1	89649.0	72542.6	الديون الممنوحة إلى المؤسسات العامة الاقتصادية غير المالية
Claims on private and other sectors	67204.8	64683.9	53286.6	45474.7	35673.1	26854.0	الديون الممنوحة إلى القطاع الخاص والقطاعات الأخرى
Claims on nonbank financial institutions	—	—	4.0	2.2	1.9	1.8	الديون الممنوحة إلى المؤسسات المالية غير المصرفية
Total assets/liabilities	477139.9	444861.8	379016.3	387514.0	228120.1	182211.1	مجموع الموجودات أو المطالب
LIABILITIES							المطالب :
Liquid liabilities	349166.2	317438.5	290574.8	258726.4	206726.7	173631.5	الالتزامات السائلة
Money	244084.3	224967.0	207052.1	191393.2	156880.2	134053.1	الكتلة النقدية
Quasi - money	105081.9	92471.5	83522.7	67333.2	49845.9	39578.4	شبه النقد
Import and restricted deposits	27181.6	26707.5	24411.0	30118.8	18657.6	16104.2	تأمينات عمليات الاستيراد وتأمينات أخرى
Funds borrowed	293.8	139.2	178.9	238.9	45.0	65.0	أموال مستقرضة
Other items (net)	100498.3	100576.6	63851.6	98429.9	2690.8	-7589.6	صافي العناصر الأخرى

(*) Montary survey and Post Saving Fund.

(*)يشمل الوضع النقدي وصندوق توفير البريد.

الجدول رقم ٢ — خلاصة الوضع النقدي (*)
(بملايين الليرات السورية)

الديون الممنوحة إلى Economic Sectors		صافي الديون الممنوحة إلى الدولة Net Claims on Govern- ment (2-3)	الودائع الحكومية Government Deposits	الديون الممنوحة إلى الدولة Claims on Government	الموجودات الأجنبية الصافية Net Foreign Assets	في آخر الفترة End of Period
المؤسسات العامة الاقتصادية غير المالية Non financial public enterprises	القطاعات الأخرى Other sectors	4	3	2	1	
6	5	4	3	2	1	
20009.4	59239.5	69821.4	44057.0	113878.4	-1909.9	1990
26787.3	72489.4	63548.6	61005.6	124554.2	13666.5	1991
35556.4	89645.6	65961.3	82221.9	148183.2	29939.3	1992
45408.0	160215.4	65668.4	99961.3	165629.7	108016.7	1993
53286.6	120772.6	61158.5	132174.9	193333.4	133177.4	1994
64607.2	140544.7	56982.1	164120.6	221102.7	169643.6	1995
67098.7	147651.7	33610.7	221903.5	255514.2	212736.8	1996 P
						1993
39949.0	86721.2	61118.6	84433.7	145552.3	31537.0	Mar. آذار
44849.1	94460.0	53393.8	91896.7	145290.4	32860.7	June حزيران
41771.3	119812.3	49989.3	98193.7	148183.0	36047.1	Sept. أيلول
45408.0	160215.4	65668.4	99961.3	165629.7	108016.7	Dec. كانون أول
						1994
47768.5	158218.1	61537.6	104370.3	165907.9	106285.9	Mar. آذار
50062.9	154904.7	75104.8	109105.7	184210.5	115935.1	June حزيران
49970.9	125719.0	67163.2	117967.7	185130.9	127610.1	Sept. أيلول
53286.6	120772.6	61158.5	132174.9	193333.4	133177.4	Dec. كانون أول
						1995
53287.3	120100.0	56207.8	136974.3	193182.1	136837.0	Jan. كانون ثاني
62136.3	119533.3	54307.6	138962.2	193269.8	136441.3	Feb. شباط
63975.5	121122.1	55750.2	137603.1	193353.3	136540.9	Mar. آذار
65267.0	118427.6	77685.9	140351.2	218037.0	140014.2	Apr. نيسان
66080.3	117057.9	73292.2	143643.3	216935.5	146424.3	May أيار
65765.2	108595.2	72005.1	147096.4	219101.5	146649.0	June حزيران
62284.0	125290.2	66937.1	151969.7	218906.8	149756.2	July تموز
62016.3	126733.7	63431.7	155380.1	218811.8	151320.3	Aug. آب
62783.5	128281.2	63424.3	157049.3	220473.6	154618.9	Sept. أيلول
64340.3	131339.7	62126.5	158181.1	220307.6	160382.2	Oct. تشرين أول
64018.6	137959.8	60227.4	160379.6	220607.0	161636.2	Nov. تشرين ثاني
64607.2	140544.7	56982.1	164120.6	221102.7	169643.6	Dec. كانون أول

(*) وضع السلطات النقدية والميزانية الموحدة للمصارف المتخصصة .

(١) تتضمن صافي إعادة تقييم الموجودات و الالتزامات الأجنبية حسب السعر الجديد للقطع اعتباراً من ١/١/١٩٨٨

TABLE 2 - MONETARY SURVEY (*)
(IN MILLIONS OF SYRIAN POUNDS)

LIABILITIES					المطاليب	مجموع الموجودات أو المطاليب Total Assets or Liabilities	ASSETS
صافي الموجودات والمطاليب الأخرى (1) Other Items (1)(Net)	أموال مستقرضة Funds borrowed	التأمينات لقاء عمليات الاستيراد وتأمينات أخرى Import Deposits and other prepayments	شبه النقد Quasi-Money	الكتلة النقدية Money Supply		القطاعات الاقتصادية Claims on	
13	12	11	10	9	8	المجموع Total (5+6)	
						7	
-847.1	162.8	13165.7	23488.4	111190.6	147160.4	79248.9	
-6389.9	65.0	16103.6	32645.2	134067.9	176491.8	99276.7	
3988.7	45.0	18656.9	41504.9	156907.1	221102.6	125202.0	
99984.2	238.9	30118.5	57534.0	191432.9	379308.5	205623.4	
65468.4	178.9	24408.0	71233.7	207106.1	368395.1	174059.2	
102105.5	139.2	26706.3	77787.6	225039.0	431777.6	205151.9	
102526.4	293.8	27180.7	86916.6	244170.4	461087.9	214750.4	
-587.7	45.0	18836.5	43094.8	157937.2	219325.8	126670.2	
2878.7	245.0	17718.9	43125.0	161596.0	225563.6	139309.1	
1493.8	245.1	19123.0	45890.8	180867.3	247620.0	161583.6	
99984.2	238.9	30118.5	57534.0	191432.9	379308.5	205623.4	
94153.0	238.9	29082.7	60760.6	189574.9	373810.1	205986.6	
108567.6	198.9	26560.6	63570.5	197109.9	396007.5	204967.6	
67301.3	198.9	23902.9	69144.8	209915.3	370463.2	175689.9	
65468.4	178.9	24408.0	71233.7	207106.1	368395.1	174059.2	
71495.9	178.9	23094.1	72706.9	198956.3	366432.1	173387.3	
73546.6	178.9	20893.7	72526.3	205273.0	372418.5	181669.6	
77439.9	178.9	21477.8	73055.0	205237.1	377388.7	185097.6	
102005.3	178.9	24202.9	70739.7	204267.9	401394.7	183694.6	
101942.4	178.9	24562.7	70790.8	205379.9	402854.7	183138.2	
84389.0	138.9	24157.4	71322.9	213006.3	393014.5	174360.4	
79316.1	138.9	24506.8	73803.5	226502.2	404267.5	187574.2	
80460.8	139.2	23940.8	74680.2	224281.0	403502.0	188750.0	
84645.3	139.2	24353.4	76128.7	223841.3	409107.9	191064.7	
89744.9	139.2	26538.6	75297.0	226469.0	418188.7	195680.0	
92831.9	139.2	26593.8	75571.8	228705.3	423842.0	201978.4	
102105.5	139.2	26706.3	77787.6	225039.0	431777.6	205151.9	

(*) Monetary Authorities accounts and consolidated balance sheet of Specialized Banks .

(1) Comprises revaluation of foreign assets and liabilities(net) according to the new official exchange rate effective Jan 1,1,1988.

الجدول رقم ٣ - الكتلة النقدية
(بملايين الليرات السورية)

Currency in Circulation				النقد في التداول		في آخر الفترة End of Period
النقد المتداول خارج المصارف والخزينة	النقد لدى المصارف المتخصصة	النقد لدى الخزينة العامة	المجموع Total	النقود المعدنية المصدرة	الأوراق النقدية المصدرة	
Currency in Circulation Outside Banks and Treasury 3-(4+5)	Specialized Banks Currency Holdings	Treasury Currency Holdings		Coins Issued	Notes Issued	
6	5	4	3	2	1	
76202.0	1145.4	6.1	77353.5	191.1	77162.4	1990
92450.1	2921.3	6.5	95377.9	192.2	95185.7	1991
107602.2	6453.8	9.3	114065.3	211.5	113853.8	1992
126116.9	5737.8	12.8	131867.5	248.8	131618.7	1993
135021.3	9999.6	13.4	145034.3	269.5	144764.8	1994
143800.4	8498.0	16.4	152314.8	283.8	152031.0	1995
153714.5	5688.9	16.2	159419.6	370.3	159049.3	1996 P
						1993
108096.6	5974.2	4.1	114074.9	226.3	113848.6	Mar. آذار
107521.2	6606.8	6.6	114134.6	234.3	113900.3	June حزيران
125767.8	5391.9	5.9	131165.6	241.8	130923.8	Sept. أيلول
126116.9	5737.8	12.8	131867.5	248.8	131618.7	Dec. كانون أول
						1994
125973.1	5352.0	5.8	131330.9	254.6	131076.3	Mar. آذار
131168.4	5462.0	3.7	136634.1	260.2	136373.9	June حزيران
138886.3	6958.2	6.8	145851.3	265.0	145586.3	Sept. أيلول
135021.3	9999.6	13.4	145034.3	269.5	144764.8	Dec. كانون أول
						1995
128544.2	14872.5	11.1	143427.8	271.2	143156.6	Jan. كانون ثاني
134074.1	8896.7	3.4	142974.2	272.7	142701.5	Feb. شباط
131498.4	9473.3	7.8	140979.5	273.8	140705.7	Mar. آذار
129217.5	10011.7	9.9	139239.1	274.9	138964.2	Apr. نيسان
127290.8	10461.3	9.7	137761.8	275.9	137485.9	May أيار
132783.1	8006.7	9.0	140798.8	276.9	140521.9	June حزيران
147845.9	4118.1	9.6	151973.6	278.1	151695.5	July تموز
149751.5	4989.4	6.1	154747.0	279.4	154467.6	Aug. آب
146067.4	6316.8	9.5	152393.7	280.5	152113.2	Sept. أيلول
144087.2	6777.8	7.8	150872.8	281.9	150590.9	Oct. تشرين أول
144126.3	7822.2	9.0	151957.5	282.9	151674.6	Nov. تشرين ثاني
143800.4	8498.0	16.4	152314.8	283.8	152031.0	Dec. كانون أول

(١) تشمل المصارف المتخصصة : المصرف التجاري السوري، المصرف الصناعي، المصرف الزراعي التعاوني، المصرف العقاري ومصرف التسليف الشعبي .

**TABLE 3- MONEY SUPPLY
(IN MILLIONS OF SYRIAN POUNDS)**

نسبة النقد المتداول (٦) إلى الكتلة النقدية (١٠) (6) As Percentage of (10)	Quasi-Money			مجموع الكتلة النقدية Total Money Supply (6+9)	Demand Deposits		
	المجموع Total	الودائع بالقطع الأجنبي Foreign Currency Deposits	الودائع لأجل وودائع التوفير Savings Deposits		المجموع Total	لدى المصارف المتخصصة At Specialized Banks	لدى المصرف المركزي At Central Bank
14	13	12	11	10	9	8	7
65.6	23488.4	1590.5	21897.9	111190.6	34988.6	34719.2	269.4
69.0	32645.2	2560.9	30084.3	134067.9	41617.8	39831.7	1786.1
68.6	41504.9	2747.8	38757.1	156907.1	49304.9	48799.3	505.6
65.9	57534.0	11474.4	46059.6	191432.9	65316.1	60761.5	4554.6
65.2	71233.7	17515.4	53718.3	207106.1	72084.8	68884.9	3199.9
64.0	77787.6	17261.7	60525.9	225039.0	81238.6	78028.3	3210.3
63.0	86916.6	17669.0	69247.6	244170.4	90455.9	84360.4	6095.5
68.4	43094.8	3128.0	39966.8	157937.2	49840.6	47904.9	1935.7
66.5	43125.0	2797.9	40327.1	161596.0	54074.8	52133.3	1941.5
69.5	45890.8	2825.9	43064.9	180867.3	55099.5	52812.6	2286.9
65.9	57534.0	11474.4	46059.6	191432.9	65316.0	60761.4	4554.6
66.4	60760.6	14213.8	46546.8	189575.0	63601.9	61845.6	1756.3
66.5	63570.5	15018.7	48551.8	197109.9	65941.4	63331.3	2610.1
66.2	69144.8	17037.8	52107.0	209915.2	71029.0	68200.2	2828.8
65.2	71233.7	17515.4	53718.3	207106.1	72084.8	68884.9	3199.9
64.6	72706.9	18124.8	54582.1	198956.3	70412.1	68255.6	2156.5
65.3	72526.3	18264.7	54261.6	205273.0	71198.9	68751.2	2447.7
64.1	73055.0	18604.7	54450.3	205237.1	73738.7	71564.9	2173.8
63.3	70739.7	16916.9	53822.8	204267.9	75050.4	72800.8	2249.6
62.0	70790.8	17428.8	53362.0	205379.9	78089.1	75592.0	2497.1
62.3	71322.9	16213.7	55109.2	213006.3	80223.2	77683.8	2539.4
65.3	73803.5	17187.9	56615.6	226502.2	78656.3	76236.7	2419.6
66.8	74680.1	17233.2	57446.9	224280.9	74529.4	72253.5	2275.9
65.3	76128.7	18243.1	57885.6	223841.4	77774.0	75307.8	2466.2
63.6	75297.0	17178.3	58118.7	226469.0	82381.8	78851.9	3529.9
63.2	75571.8	17173.4	58398.4	228705.3	84579.0	81057.0	3522.0
64.0	77787.6	17261.7	60525.9	225039.0	81238.6	78028.3	3210.3

(1) Specialized Banks comprise : Commercial Bank of Syria, Industrial Bank, Agricultural Cooperative Bank , Real Estate Bank and Popular Credit Bank .

الجدول رقم ٤: — التغيرات في العناصر المؤثرة في الكتلة النقدية
(بملايين الليرات السورية)

1993	1992	1991	
+ 50554.9	+ 31698.9	+ 32034.1	الالتزامات السائلة
+ 40455.6	+ 22839.2	+ 22877.3	الكتلة النقدية
+ 18514.7	+ 15152.1	+ 16248.1	— النقد المتداول خارج المصارف والخزينة
+ 16011.1	+ 7687.1	+ 6629.2	— الودائع تحت الطلب
+ 16029.1	+ 8859.7	+ 9156.8	شبه النقد
+ 7302.5	+ 8672.8	+ 8186.4	- الودائع لأجل وودائع التوفير
+ 8726.6	+ 186.9	+ 970.4	— الودائع بالقطع الأجنبي
+ 78077.4	+ 16272.8	+ 15576.4	الموجودات الأجنبية الصافية
- 27522.5	+ 15426.1	+ 16457.7	صافي الموجودات المحلية
+ 80128.5	+ 28338	+ 13755	التسليف المحلي
- 292.9	+ 2412.7	- 6272.8	— صافي الديون الممنوحة إلى الدولة
+ 70569.8	+ 17156.2	+ 13249.9	— الديون الممنوحة إلى المؤسسات العامة الاقتصادية غير المالية
+ 9851.6	+ 8769.1	+ 6777.9	— الديون الممنوحة إلى القطاع الخاص والقطاعات الأخرى
—	—	—	— الديون الممنوحة إلى المؤسسات الأخرى غير المصرفية
- 11461.6	- 2553.3	- 2937.9	التأمينات لقاء عمليات الاستيراد وتأمينات أخرى (- تدل على زيادة)
- 193.9	+ 20	+ 97.8	أموال مستقرضة (- تدل على زيادة)
- 95995.5	- 10378.6	+ 5542.8	صافي الموجودات والمطالب الأخرى (- تدل على زيادة)
			نسبة التغيرات
+ 25.5	+ 19	+ 23.8	الالتزامات السائلة
- 0.4	+ 3.8	- 9.0	صافي الديون الممنوحة إلى الدولة
+ 78.7	+ 23.7	+ 22.4	الديون الممنوحة إلى المؤسسات العامة الاقتصادية غير المالية
+ 27.7	+ 32.7	+ 33.9	الديون الممنوحة إلى القطاع الخاص والقطاعات الأخرى

**TABLE 4- FACTORS AFFECTING CHANGES IN MONEY SUPPLY
(IN MILLIONS OF SYRIAN POUNDS)**

	1996	1995	1994
Liquid Liabilities	+ 28260.4	+ 24486.8	+ 29372.9
Money :	+ 19131.4	+ 17932.9	+ 15673.2
Currency outside Banks and Treasury	+ 9914.1	+ 8779.1	+ 8904.4
Demand deposits	+ 9217.3	+ 9153.8	+ 6768.8
Quasi - Money	+ 9129.0	+ 6553.9	+ 13699.7
Time & saving deposits	+ 8721.7	+ 6807.6	+ 7658.7
Foreign exchange deposits	+ 407.3	- 253.7	+ 6041.0
Net Foreign Assets	+ 43083.2	+ 36466.2	+ 25160.7
Net Domestic Assets	- 14822.8	- 11979.4	+ 4212.2
Domestic Credit	- 13772.9	+ 26916.3	- 36074.1
Net Claims on government	- 23371.4	- 4176.4	- 4509.9
Claims on nonfinancial public enterprises	+ 7107.0	+ 19772.1	- 39442.8
Claims on Private & Other sectors	+ 2491.5	+ 11320.6	+ 7878.6
Claims on nonbanking financial Institutions	-	-	-
Import deposits and other prepayments :Minus sign (-) indicates increase	- 474.4	- 2298.3	+ 5710.5
Funds borrowed :Minus sign(-) indicates increase.	- 154.6	+ 39.7	+ 60.0
Other Items - Net - Minus sign (-)indicates increase.	- 420.9	- 36637.1	+ 34515.8
Percentage:			
Liquid Liabilities	+ 9.3	+ 8.8	+ 11.8
Net Claims on government	- 41.0	- 6.8	- 6.9
Claims on nonfinancial public enterprises	+ 5.1	+ 16.4	- 24.6
Claims on private and other sectors	+ 3.9	+ 21.2	+ 17.4

الجدول رقم ٥ - وضع السلطات النقدية (*)
(بملايين الليرات السورية)

Assets							الموجودات	في آخر الفترة End of period
مجموع الموجودات أو المطالب Total Assets or Liabilities	الموجودات الأخرى Unclasi- fied Assets	الموجودات الثابتة Fixed Assets	الديون الممنوحة إلى المصارف المتخصصة Claims on Specialized Banks	الديون الممنوحة إلى المؤسسات الإقتصادية غير المالية ^٢ Claims on nonfinancial Public Enterprises	الديون الممنوحة إلى الدولة Claims on Government	الموجودات الأجنبية ^١ Foreign Assets 1		
7	5	6	4	3	2	1		
196713.6	58467.7	135.2	18697.1	106.0	104775.8	14531.8	1990	
217978.0	51927.4	159.1	32730.1	106.0	114400.4	18655.0	1991	
250331.6	38901.9	216.2	51499.0	106.0	136064.6	23543.9	1992	
281110.1	32281.2	259.3	71006.7	106.0	153089.3	24367.6	1993	
335063.7	36644.3	269.3	90673.9	106.0	178801.9	28568.3	1994	
382318.5	36387.4	341.1	104602.0	106.0	203998.2	36883.8	1995	
442956.1	39163.3	341.1	112460.4	106.0	241729.8	49155.5	1996 P	
							1993	
249423.0	39120.9	216.2	53107.6	106.0	133718.7	23153.6	Mar. آذار	
268149.1	39197.3	216.2	71048.1	106.0	134113.7	23467.8	June حزيران	
273742.4	38478.3	216.2	75724.5	106.0	135750.0	23467.4	Sept. أيلول	
281110.1	32281.2	259.3	71006.7	106.0	153089.3	24367.6	Dec. كانون أول	
							1994	
282270.2	32612.6	259.3	71406.3	106.0	153089.3	24796.7	Mar. آذار	
322445.1	32480.6	259.3	91305.2	106.0	171333.6	26960.4	June حزيران	
313088.0	34087.0	259.3	78637.2	106.0	170722.2	29276.3	Sept. أيلول	
335063.7	36644.3	269.3	90673.9	106.0	178801.9	28568.3	Dec. كانون أول	
							1995	
336115.0	36978.5	269.3	91452.0	106.0	178801.9	28507.3	Jan. كانون ثاني	
337445.4	37425.9	269.3	92271.0	106.0	178801.9	28571.3	Feb. شباط	
332569.3	37548.0	269.3	86039.4	106.0	178801.9	29804.7	Mar. آذار	
326708.3	37645.3	269.3	56469.0	106.0	202501.9	29716.8	Apr. نيسان	
327673.4	37744.2	269.3	57148.8	106.0	202501.9	29903.2	May أيار	
345849.5	37125.7	269.3	73409.3	106.0	202501.9	32437.3	June حزيران	
366172.6	39044.2	269.3	92241.0	106.0	202448.2	32063.9	July تموز	
363761.7	39153.4	269.3	89099.3	106.0	202448.2	32685.5	Aug. آب	
363671.0	37681.2	269.3	89281.8	106.0	204046.8	32285.9	Sept. أيلول	
373005.5	38127.4	269.3	98397.7	106.0	204046.8	32058.3	Oct. تشرين أول	
376293.5	38332.2	269.3	101716.3	106.0	204046.8	31822.9	Nov. تشرين ثاني	
382318.5	36387.4	341.1	104602.0	106.0	203998.2	36883.8	Dec. كانون أول	

(*) المصرف المركزي وحسابات الصندوق النقدي الدولي والنقد لدى الخزينة العامة .

(١) لا تتضمن الاكتتاب في الصندوق النقدي الدولي .

(٢) تشمل الديون الممنوحة إلى المؤسسات العامة الاستثمارية .

(٣) تتضمن النقد لدى الخزينة العامة .

(٤) تتضمن توزيع حقوق السحب الخاصة .

TABLE 5- MONETARY AUTHORITIES (*)
(IN MILLIONS OF SYRIAN POUNDS)

LIABILITIES				المطالب				
المطالب الأخرى Unclassified Liabilities	رأس المال والاحتياطيات؛ Capital and reserves 4	الالتزامات الأجنبية Foreign Liabilities	ودائع الحكومة ³ Deposits 3	Reserve Money			النقد الاحتياطي	
				مجموع النقد الاحتياطي Total Reserve Money	ودائع المصارف Banks Deposits	ودائع القطاعين الخاص والعام الاقتصادي Private & Public Eco- nomic Sec- tors Deposits	النقد لدى المصارف المتخصصة Specialized Banks Currency Holdings	النقد المتداول خارج الخزينة والمصارف Currency Outside Treasury & Banks
16	15	14	13	12	11	10	9	8
36962.2	7809.7	17257.3	40297.5	94386.9	16770.2	269.4	1145.4	76201.9
27299.7	9244.9	16084.8	56416.6	108932.0	11774.5	1786.1	2921.3	92450.1
16888.1	11186.1	13116.7	76633.0	132507.7	17946.1	505.6	6453.8	107602.2
9463.6	14241.6	11639.3	93897.8	151867.8	15458.5	4554.6	5737.8	126116.9
13602.8	18755.2	11682.9	126026.7	164996.1	16775.3	3199.9	9999.6	135021.3
17537.2	23902.1	11685.7	157479.3	172711.2	17202.5	3210.3	8498.0	143800.4
7509.7	23902.1	11685.7	213994.9	185863.7	20364.8	6095.5	5688.9	153714.5
15500.5	11186.1	11997.6	78995.7	131743.1	15736.7	1935.7	5974.1	108096.6
16176.1	11186.1	12067.0	86644.1	142075.8	26006.3	1941.5	6606.8	107521.2
16413.7	11186.1	11077.4	91284.2	143781.0	10334.5	2286.9	5391.8	125767.8
9463.6	14241.6	11639.3	93897.8	151867.8	15458.5	4554.6	5737.8	126116.9
10447.4	14242.2	11599.8	96429.3	149551.5	16470.1	1756.3	5352.0	125973.1
11065.8	14242.1	11806.1	101832.5	183498.5	44258.0	2610.1	5462.0	131168.4
13382.6	14242.1	11910.7	110378.6	163174.0	14500.8	2828.8	6958.2	138886.2
13602.8	18755.2	11682.9	126026.7	164996.1	16775.3	3199.9	9999.6	135021.3
11593.9	18755.0	11873.9	130630.5	163261.7	17688.4	2156.5	14872.5	128544.3
11634.4	18755.0	11962.4	132975.0	162118.6	16700.1	2447.7	8896.6	134074.2
13180.4	18755.0	11981.5	131822.3	156830.1	13684.6	2173.8	9473.4	131498.3
13961.7	18755.0	12209.0	134383.6	147399.0	5920.3	2249.6	10011.7	129217.4
15017.0	18755.0	12071.2	137698.4	144131.8	3882.6	2497.1	10461.3	127290.8
14510.1	18688.2	12122.6	141402.0	159126.6	15797.4	2539.4	8006.7	132783.1
16188.4	18688.1	12122.9	145043.2	174130.0	19746.3	2419.6	4118.1	147846.0
17844.3	18688.1	12124.8	148070.4	167034.1	10017.3	2275.9	4989.4	149751.5
18447.2	18686.1	11973.2	149683.8	164880.7	10030.3	2466.2	6316.8	146067.4
18751.8	18686.1	12000.6	151187.1	172379.9	17985.0	3529.9	6777.8	144087.2
20338.6	18686.2	11817.3	152949.4	172502.0	17031.5	3522.0	7822.2	144126.3
17537.2	23902.1	11685.7	156479.3	172711.2	17202.5	3210.3	8498.0	143800.4

(*) Central Bank Account , IMF Accounts and Currency held by treasury.

(1) Excluding Treasury IMF Account .

(2) Comprises claims on Public Entities .

(3) Includes Treasury currency holdings .

(4) Includes Allocation of Special Drawing Rights .

الجدول رقم ٦ - الميزانية الموحدة لمصرف سورية المركزي (*)
(بملايين الليرات السورية)

المطالب	المجموع الموجودات أو المطالب Total Assets or Liabilities	Assets					الموجودات		في آخر الفترة end of period
		الموجودات الأخرى Unclassified Assets	الموجودات الثابتة Fixed Assets	الديون الممنوحة إلى المصارف المتخصصة Claims on Specialized Banks	الديون الممنوحة إلى القطاعات العامة الاقتصادية غير المالية ^٢ claims on nonfinancial public Enterprises ²	الديون الممنوحة إلى الدولة Claims on Govern- ment	الديون الممنوحة إلى الدولة Foreign Assets 1	الموجودات الأجنبية ^١	
8	7	6	5	4	3	2	1		
77353.5	196872.7	58467.7	135.2	18697.1	106.0	104934.9	14531.8	1990	
95377.9	218137.1	51927.4	159.1	32730.1	106.0	114559.5	18655.0	1991	
114065.3	250490.7	38901.9	216.2	51499.0	106.0	136223.7	23543.9	1992	
131867.5	281552.0	32281.2	259.3	71006.7	106.0	153531.2	24367.6	1993	
145034.3	335505.6	36644.3	269.3	90673.9	106.0	179243.8	28568.3	1994	
152314.8	382760.4	36387.4	341.1	104602.0	106.0	204440.1	36883.8	1995	
159419.5	443398.4	39163.3	341.4	112460.4	106.0	242171.8	49155.5	1996 P	
								1993	
114074.9	249582.1	39120.9	216.2	53107.6	106.0	133877.8	23153.6	آذار Mar.	
114134.6	268591.0	39197.3	216.2	71048.1	106.0	134555.6	23467.8	حزيران June	
131165.6	274184.3	38478.3	216.2	75724.5	106.0	136191.9	23467.4	أيلول Sept.	
131867.5	281552.0	32281.2	259.3	71006.7	106.0	153531.2	24367.6	كانون أول Dec.	
								1994	
131330.9	282712.1	32612.6	259.3	71406.3	106.0	153531.2	24796.7	آذار Mar.	
136634.2	322887.0	32480.6	259.3	91305.2	106.0	171775.5	26960.4	حزيران June	
145851.3	313529.9	34087.0	259.3	78637.2	106.0	171164.1	29276.3	أيلول Sept.	
145034.3	335505.6	36644.3	269.3	90673.9	106.0	179243.8	28568.3	كانون أول Dec.	
								1995	
143427.8	336556.9	36978.5	269.3	91452.0	106.0	179243.8	28507.3	كانون ثاني Jan.	
142974.2	337887.3	37425.9	269.3	92271.0	106.0	179243.8	28571.3	شباط Feb.	
140979.5	333011.2	37548.0	269.3	86039.4	106.0	179243.8	29804.7	آذار Mar.	
139239.2	327150.2	37645.3	269.3	56469.0	106.0	202943.8	29716.8	نيسان Apr.	
137761.8	328115.3	37744.2	269.3	57148.8	106.0	202943.8	29903.2	أيار May	
140798.7	346291.4	37125.7	269.3	73409.3	106.0	202943.8	32437.3	حزيران June	
151973.7	366614.5	39044.2	269.3	92241.0	106.0	202890.1	32063.9	تموز July	
154747.0	364203.6	39153.4	269.3	89099.3	106.0	202890.1	32685.5	آب Aug.	
152393.7	364112.9	37681.2	269.3	89281.8	106.0	204488.7	32285.9	أيلول Sept.	
150872.8	373447.4	38127.4	269.3	98397.7	106.0	204488.7	32058.3	تشرين أول Oct.	
151957.5	376735.4	38332.2	269.3	101716.3	106.0	204488.7	31822.9	تشرين ثاني Nov.	
152314.8	382760.4	36387.4	341.1	104602.0	106.0	204440.1	36883.8	كانون أول Dec.	

(*) تشمل أيضاً ميزانية مكتب القطع وميزانية الصندوق النقدي .

(١) تتضمن حقوق السحب الخاصة .

(٢) تشمل الديون الممنوحة إلى المؤسسات العامة الاستثمارية .

**TABLE 6 - CONSOLIDATED BALANCE SHEET OF THE CENTRAL BANK (*)
(IN MILLIONS OF SYRIAN POUNDS)**

Liabilities									
المطالب الأخرى	توزيع حقوق السحب الخاصة	رأس المال واحتياطيات	الالتزامات تجاه الصندوق	الالتزامات الأجنبية	الحسابات الجارية للدائنة للمصارف المتخصصة	Other Deposits			الودائع الحكومية Government Deposits
						المجموع	ودائع القطاع الخاص	الودائع الأخرى ودائع القطاع العام	
Unclassified Liabilities	Allocation of special Drawing Rights	Capital and Reserves	Liabilities to IMF	Foreign Liabilities	Current Accounts of Specialized banks	Total (11+10)	Private Sector	Public Economic Sector	
18	17	16	15	14	13	12	11	10	9
36962.2	534.6	7275.1	159.1	17257.3	16770.2	269.4	13.0	256.4	40291.3
27299.7	534.6	8710.3	159.1	16084.8	11774.5	1786.1	11.4	1774.7	56410.1
16888.1	534.6	10651.5	159.1	13116.7	17946.1	505.6	14.2	491.4	76623.7
9463.6	534.6	13707.0	441.9	11639.3	15458.5	4554.6	26.8	4527.8	93885.0
13602.8	534.6	18220.6	441.9	11682.9	16775.3	3199.9	35.3	3164.6	126013.3
17540.2	645.6	23256.5	441.9	11685.7	17202.5	3210.3	36.5	3173.8	156462.9
7509.7	645.6	23256.5	441.9	11685.7	20364.8	6095.5	43.1	6052.4	213978.8
15500.5	534.6	10651.5	159.1	11997.6	15736.7	1935.7	17.8	1917.9	78991.5
16176.1	534.6	10651.5	441.9	12067.0	26006.3	1941.5	21.3	1920.2	86637.5
16413.7	534.6	10651.5	441.9	11077.4	10334.5	2286.9	23.3	2263.6	91278.2
9463.6	534.6	13707.0	441.9	11639.3	15458.5	4554.6	26.8	4527.8	93885.0
10447.4	534.6	13707.6	441.9	11599.8	16470.1	1756.3	18.3	1738.0	96423.5
11065.8	534.6	13707.5	441.9	11806.1	44258.0	2610.1	23.2	2586.9	101828.8
13382.6	534.6	13707.5	441.9	11910.7	14500.8	2828.8	21.7	2807.1	110371.7
13602.8	534.6	18220.6	441.9	11682.9	16775.3	3199.9	35.3	3164.6	126013.3
11593.9	534.6	18220.4	441.9	11873.9	17688.4	2156.5	31.2	2125.3	130619.5
11634.4	534.6	18220.4	441.9	11962.4	16700.1	2447.7	36.5	2411.2	132971.6
13180.4	534.6	18220.3	441.9	11981.5	13684.6	2173.8	23.0	2150.8	131814.6
13961.7	534.6	18220.3	441.9	12209.0	5920.3	2249.6	22.1	2227.5	134373.6
15017.0	534.6	18220.3	441.9	12017.2	3882.6	2497.1	21.3	2475.8	137688.7
14510.1	534.6	18153.6	441.9	12122.6	15797.4	2539.4	22.5	2516.9	141393.1
16188.4	534.6	18153.5	441.9	12122.9	19746.3	2419.6	29.7	2389.9	145033.6
17844.3	534.6	18153.5	441.9	12124.8	10017.3	2275.9	27.5	2248.4	148064.3
18447.2	534.6	18151.5	441.9	11973.2	10030.3	2466.2	26.4	2439.8	149674.3
18751.8	534.6	18151.5	441.9	12000.6	17985.0	3529.9	27.8	3502.1	151179.3
20338.6	534.6	18151.6	441.9	11817.3	17031.5	3522.0	25.8	3496.2	152940.4
17540.2	645.6	23256.5	441.9	11685.7	17202.5	3210.3	36.5	3173.8	156462.9

(*) Includes the Foreign Exchange Office and the Coins Fund .

(1) Includes Special Drawing Rights .

(2) Comprises Claims on Public Economic Entities .

الجدول رقم ٧ - الميزانية الموحدة للمصارف المتخصصة (*)
(بملايين الليرات السورية)

المطالب الودائع تحت الطلب Demand deposits	مجموع الموجودات أو المطالب Total Assets or Liabilities	Assets					الموجودات		في آخر الفترة End of Period
		الموجودات الأخرى Unclassified assets	الموجودات الثابتة fixed assets	الديون الممنوحة إلى القطاعات الاقتصادية Claims on Economic Sectors	الديون الممنوحة إلى الدولة Claims on Government	الموجودات الأجنبية Foreign Assets	الامول الجاهزة Reserve Money		
							في الصندوق In Vaults	لدى المصرف المركزي With Central Bank	
9	8	7	6	5	4	3	2	1	
34719.1	149671.0	30811.8	1978.8	79142.9	9102.7	11131.5	16357.9	1145.4	1990
39831.7	180248.3	29429.8	1921.7	99170.8	10153.8	19423.1	17227.8	2921.3	1991
48799.3	219032.4	29507.9	2431.7	125096.0	12118.6	26104.8	17319.6	6453.8	1992
60761.4	391504.2	33094.2	3666.1	205517.4	12540.4	111872.4	19075.9	5737.8	1993
68884.9	377688.5	27383.6	3679.0	173953.2	14531.6	126638.7	21502.8	9999.6	1994
78028.4	433396.4	27279.3	4653.1	205045.9	17104.6	150019.6	20795.9	8498.0	1995
84360.4	500042.2	47376.7	2296.8	214644.3	13784.4	180546.8	35704.3	5688.9	1996P
									1993
47904.9	209664.3	22004.8	1146.4	126564.2	11833.6	26843.7	15297.4	5974.2	Mar. آذار
52133.3	246660.4	29208.1	1105.9	139203.1	11176.8	28813.9	30545.8	6606.8	June حزيران
52812.6	259531.6	36104.5	1247.4	161477.6	12433.1	31310.5	11566.6	5391.9	Sept. أيلول
60761.4	391504.2	33094.2	3666.1	205517.4	12540.4	111872.4	19075.9	5737.8	Dec. كانون أول
									1994
61845.6	377864.5	16977.1	1265.5	205880.6	12818.7	112159.3	23411.3	5352	Mar. آذار
63331.4	370131.7	18531.1	1318	204861.6	12876.9	113572.2	13509.8	5462.1	June حزيران
68200.2	365607.4	27083.6	1505.4	175583.9	14408.8	120331.2	19736.3	6958.2	Sept. أيلول
68884.9	377688.5	27383.6	3679	173953.2	14531.6	126638.7	21502.8	9999.6	Dec. كانون أول
									1995
68255.6	364758.7	12286.2	1512.3	173281.3	14380.2	131659.0	16767.2	14872.5	Jan. كانون ثاني
68751.2	375718.9	14321.2	1569.4	181563.6	14467.9	132315.6	22584.5	8896.7	Feb. شباط
71564.9	373381.0	13852.5	1552.6	184991.7	14551.4	129507.4	19452	9473.4	Mar. آذار
72800.8	366571.3	14340.6	1557.3	183588.6	15535.2	131695.7	9842.2	10011.7	Apr. نيسان
75592	369626.4	15768.2	1550.6	183032.2	14433.6	136864.4	7516.1	10461.3	May أيار
77683.8	377294.0	18828.6	1581.9	174254.4	16599.7	140943.9	17078.8	8006.7	June حزيران
7623.7	396260.5	23155.1	1584.0	187468.2	16458.6	142810.6	20665.9	4118.1	July تموز
72253.6	391955.9	26126.3	1745.2	188644	16363.6	143571	10516.4	4989.4	Aug. آب
75307.7	397271.1	26980.0	1841.1	190958.7	16426.9	140525.6	14222.0	6316.8	Sept. أيلول
78851.9	418135.4	28795.9	1782.7	195574.0	16260.9	146674.5	22269.6	6777.8	Oct. تشرين أول
81057.0	429137.0	32160.5	1726.0	201872.4	16560.3	147614.8	21380.8	7822.2	Nov. تشرين ثاني
78028.4	433396.4	27279.3	4653.1	205045.9	17104.6	150019.6	20795.9	8498.0	Dec. كانون أول

(*) المصرف التجاري السوري ، المصرف الصناعي ، المصرف الزراعي التعاوني ، المصرف العقاري ومصرف التسليف الشعبي .

TABLE 7- CONSOLIDATED BALANCE SHEET OF THE SPECIALIZED BANKS (*)
(IN MILLIONS OF SYRIAN POUNDS)

Liabilities									
المطالب الأخرى	حسابات رأس المال	أموال مستقرضة	الاستلاف من المصرف المركزي	الالتزامات الأجنبية	تأمينات أخرى وحسابات مجمدة Other pre-payments and blocked accounts	تأمينات لقاء عمليات الاستيراد	الودائع الحكومية	الودائع بالقطع الأجنبي	الودائع لأجل وودائع التوفير
Unclassified liabilities	Capital Accounts	Funds Borrowed	Borrowing from the Central Bank	Foreign Liabilities		Commercial prepayments (Import Deposits)	Government Deposits	Foreign Currency Deposits	Time and Savings Deposits
19	18	17	16	15	14	13	12	11	10
40364.3	4925.1	162.8	18770.1	10315.9	2126.6	11039.1	3759.6	1590.5	21897.9
43478.7	7318.5	65.0	27889.7	8326.9	3081.4	13022.2	4589.0	2560.9	30084.3
35829.8	10344.2	45.0	51670.8	6592.7	3536.0	15120.9	5588.8	2747.8	38757.1
134883.8	13234.4	238.9	72085.8	16583.9	4744.2	25374.3	6063.5	11474.4	46059.6
87540.5	17189.2	178.9	91758.4	10346.6	4310.8	20097.2	6148.3	17515.4	53718.3
109138.1	22651.7	139.2	105729.7	5574.1	5211.8	21494.5	7641.3	17261.7	60525.9
135672.6	29335.3	293.8	123084.6	5289.7	7324.6	19856.1	7908.6	17669.0	69247.5
24283.1	10238.6	45.0	53360.7	6462.6	3494.6	15341.9	5438.1	3128.0	39966.8
36438.1	13076.7	245.0	71316.8	7353.9	3408.0	14310.9	5252.6	2797.9	40327.2
36999.5	12956.0	245.0	76941.5	7653.6	3328.9	15794.1	6909.6	2825.9	43064.9
134883.8	13234.4	238.9	72085.8	16583.9	4744.2	25374.3	6063.5	11474.4	46059.6
111746.5	13655.3	238.9	73523.6	19070.3	4478.5	24604.2	7941.0	14213.8	46546.8
102643.9	16273.1	198.9	77488.8	12791.3	4626.0	21934.6	7273.2	15018.7	48551.8
90143.0	16561.9	198.9	79779.7	10086.7	4456.4	19446.5	7589.2	17037.9	52107.0
87540.5	17189.2	178.9	91758.4	10346.6	4310.8	20097.2	6148.3	17515.4	53718.3
72897.3	17379.6	178.9	92447.3	11455.4	4606.1	18488.0	6343.6	18124.8	54582.1
83935.3	17654.8	178.9	93308.4	12483.2	4516.2	16377.5	5987.1	18264.7	54261.6
85949.9	17571.8	178.9	87012.2	10789.7	4687.9	16789.8	5780.8	18604.7	54450.3
108496.1	17573.1	178.9	57423.0	9189.2	4831.9	19370.9	5967.7	16916.9	53822.8
108218.8	17573.3	178.9	58136.2	8628.9	5027.0	19535.7	5944.8	17428.8	53362.0
87434.5	21937.7	138.9	74314.8	14609.6	4807.7	19349.8	5694.4	16213.7	55109.2
86293.7	21928.8	138.9	93430.1	12995.4	4791.7	19715.1	6926.5	17187.9	56615.7
88485.6	21987.8	139.2	90347.7	12811.4	4847.3	19093.5	7309.7	17233.2	57446.9
95347.9	21990.1	139.2	90419.2	6219.4	4709.4	19644.2	7365.5	18243.1	57885.6
102598.2	21982.7	139.2	99383.7	6350.0	4717.5	21821.1	6994.0	17178.4	58118.7
107382.4	21984.3	139.2	102994.1	5984.2	4927.3	21666.4	7430.2	17173.4	58398.4
109138.1	22651.7	139.2	105729.7	5574.1	5211.8	21494.5	7641.3	17261.7	60525.9

(*)Commercial Bank of Syria ,Industrial Bank ,Agricultural Cooperative Bank ,Real Estate Bank and Popular Credit Bank.

الجدول رقم ٨ - وضع الذهب والعملات الأجنبية
(بملايين الليرات السورية)

Assets		الموجودات الأجنبية					في آخر الفترة End of Period
المصارف المتخصصة Specialized Banks	Monetary Authorities	السلطات النقدية					
	المجموع Total	العملات الأجنبية غير القابلة للتحويل ^١	العملات الأجنبية القابلة للتحويل	حقوق السحب الخاصة	الوضع الاحتياطي لدى الصندوق النقدي الدولي	الذهب Gold	
		Nonconvertible Foreign Exchange ¹	Convertible Foreign Exchange	Special Drawing Rights	Reserve Position in the IMF		
7	6	5	4	3	2	1	
11131.5	14531.8	13157.8	1052.1	0.7	—	321.2	1990
19423.1	18655.1	8277.9	10054.6	1.4	—	321.2	1991
26104.8	23543.9	11344.6	11878.2	—	—	321.1	1992
111872.4	24367.6	11645.0	12401.2	0.2	—	321.2	1993
126638.6	28568.3	12116.0	16131.1	—	—	321.2	1994
150019.6	36883.8	12005.7	24556.9	0.1	—	321.1	1995
180546.8	49155.5	12005.7	36828.5	0.2	—	321.1	1996P
							1993
26843.7	23153.6	10869.3	11962.9	0.2	—	321.2	Mar. آذار
28813.9	23467.8	10879.8	12266.3	0.5	—	321.2	June حزيران
31310.5	23467.4	10794.1	12352.1	—	—	321.2	Sept. أيلول
111872.4	24367.6	11645.0	12401.2	0.2	—	321.2	Dec. كانون أول
							1994
112159.3	24796.8	12297.1	12178	0.5	—	321.2	Mar. آذار
113572.2	26960.4	12395.1	14243.9	0.2	—	321.2	June حزيران
120331.2	29276.3	12973.2	15981.7	0.2	—	321.2	Sept. أيلول
126638.6	28568.3	12116	16131.1	—	—	321.2	Dec. كانون أول
							1995
131659.0	28507.3	12026.6	16159.6	—	—	321.1	Jan. كانون ثاني
132315.6	28571.3	12025.4	16224.7	0.1	—	321.1	Feb. شباط
129507.4	29804.7	11996.2	17487.3	0.1	—	321.1	Mar. آذار
131695.7	29716.8	12005.7	17381.8	8.1	—	321.2	Apr. نيسان
136864.4	29903.2	12372.4	17209.3	0.3	—	321.2	May أيار
140943.9	32437.3	12783.3	19332.6	0.3	—	321.1	June حزيران
142810.6	32063.9	12783.3	18959.1	0.3	—	321.2	July تموز
143571.0	32685.5	12783.3	19580.6	0.4	—	321.2	Aug. آب
140525.6	32285.9	12783.3	19181.1	0.4	—	321.1	Sept. أيلول
146674.5	32058.3	12783.3	18953.5	0.4	—	321.1	Oct. تشرين أول
147614.8	31822.9	12783.3	18718.4	0.1	—	321.1	Nov. تشرين ثاني
150019.6	36883.8	12005.7	24556.9	0.1	—	321.1	Dec. كانون أول

(١) يشمل أرصدة اتفاقات المدفوعات .

**TABLE 8-GOLD AND FOREIGN EXCHANGE POSITION
(IN MILLIONS OF SYRIAN POUNDS)**

Net foreign Assets			Foreign Liabilities		الالتزامات الأجنبية			Foreign
صافي الموجودات الأجنبية					السلطات النقدية			مجموع
المجموع	المصارف المتخصصة	السلطات النقدية	مجموع الالتزامات	المصارف المتخصصة	المجموع	استعمال موارد الصندوق الدولي	الالتزامات الأجنبية	الموجودات الأجنبية
Total (14+15)	Specialized Banks	Monetary Authorities	Total Foreign Liabilities (11+12)	Specialized Banks	Total (9+10)	Use of IMF Credit	Foreign Liabilities	Total Foreign Assets (6+7)
16	15	14	13	12	11	10	9	8
-1909.9	815.6	-2725.5	27573.2	10315.9	17257.3	-	17257.3	25663.3
13666.5	11096.2	2570.3	24411.7	8326.9	16084.8	-	16084.8	38078.2
29939.3	19512.1	10427.2	19709.4	6592.7	13116.7	-	13116.7	49648.7
108016.8	95288.5	12728.3	28223.2	16583.9	11639.3	-	11639.3	136240.0
133177.4	116292.0	16885.4	22029.5	10346.6	11682.9	-	11682.9	155206.9
169643.6	144445.5	25198.1	17259.8	5574.1	11685.7	-	11685.7	186903.4
212726.9	175257.1	37469.8	16969.2	5283.5	11685.7	-	11685.7	229702.3
						-		
31537.1	20381.1	11156.0	18460.2	6462.6	11997.6	-	11997.6	49997.3
32860.8	21460.0	11400.8	19420.9	7353.9	12067.0	-	12067.0	52281.7
36047.0	23656.9	12390.1	18730.9	7653.6	11077.3	-	11077.3	54777.9
108016.8	95288.5	12728.3	28223.2	16583.9	11639.3	-	11639.3	136240.0
						-		
106286.0	93089.0	13197.0	30670.1	19070.3	11599.8	-	11599.8	136956.1
115935.2	100780.9	15154.3	24597.4	12791.3	11806.1	-	11806.1	140532.6
127610.1	110244.5	17365.6	21997.4	10086.7	11910.7	-	11910.7	149607.5
133177.4	116292.0	16885.4	22029.5	10346.6	11682.9	-	11682.9	155206.9
						-		
136837.0	120203.6	16633.4	23329.3	11455.4	11873.9	-	11873.9	160166.3
136441.3	119832.4	16608.9	24445.6	12483.2	11962.4	-	11962.4	160886.9
136540.9	118717.7	17823.2	22771.2	10789.7	11981.5	-	11981.5	159312.1
140014.3	122506.5	17507.8	21398.2	9189.2	12209.0	-	12209.0	161412.5
146067.5	128235.5	17832.0	20700.1	8628.9	12071.2	-	12071.2	166767.6
146649.0	126334.3	20314.7	26732.2	14609.6	12122.6	-	12122.6	173381.2
149756.3	129815.2	19941.1	25118.2	12995.4	12122.8	-	12122.8	174874.5
151320.3	130759.6	20560.7	24936.2	12811.4	12124.8	-	12124.8	176256.5
154618.9	134306.2	20312.7	18192.6	6219.4	11973.2	-	11973.2	172811.5
160382.2	140324.5	20057.7	18350.6	6350.0	12000.6	-	12000.6	178732.8
161636.2	141630.6	20005.6	17801.5	5984.2	11817.3	-	11817.3	179437.7
169643.6	144445.5	25198.1	17259.8	5574.1	11685.7	-	11685.7	186903.4

(1) Comprises Payments Agreements Balances .

الجدول رقم ٩ - موارد المصارف المتخصصة

(بملايين الليرات السورية)

**TABLE 9- SOURCES OF FUNDS OF SPECIALIZED BANKS
(IN MILLIONS OF SYRIAN POUNDS)**

مجموع الموارد	أموال مستقرضة	الاستلاف من المصرف المركزي	الالتزامات الأجنبية	صافي التأمينات لدى المصارف	الأموال الخاصة	الودائع	في آخر الفترة End of Period
Total Sources	Funds Borrowed	Borrowing from Central Bank	Foreign Liabilities	Commercial Prepayments (Net)	Equity Accounts	Deposits	
7	6	5	4	3	2	1	
111153.0	162.8	18770.1	10315.9	13165.7	6771.4	61967.1	1990
136471.6	65.0	27889.7	8326.9	16103.6	7020.5	77065.9	1991
180722.7	45.0	51670.8	6592.7	18656.9	7864.3	95893.0	1992
252789.6	238.9	72085.8	16583.9	30118.5	9403.6	124358.9	1993
283608.0	178.9	91758.4	10346.6	24408.0	10649.3	146266.8	1994
313949.3	139.2	105729.7	5574.1	26706.3	12342.8	163457.2	1995
346101.3	293.8	123084.6	5289.7	27180.7	11067.0	179185.5	1996P
							1993
181307.3	45	53360.7	6462.6	18836.5	6164.7	96437.8	Mar. آذار
203950.8	245	71316.8	7353.9	17718.9	6805.3	100510.9	June حزيران
217749.3	245	76941.5	7653.5	19123	8173.3	105613.0	Sept. أيلول
252789.6	238.9	72085.8	16583.9	30118.5	9403.6	124358.9	Dec. كانون أول
							1994
257938.3	238.9	73523.6	19070.3	29082.7	5475.6	130547.2	Mar. آذار
258312.1	198.9	77488.8	12791.3	26560.6	7097.4	134175.1	June حزيران
268975.9	198.9	79779.7	10086.7	23902.9	10073.4	144934.3	Sept. أيلول
283608	178.9	91758.4	10346.6	24408.0	10649.3	146266.8	Dec. كانون أول
							1995
278384	178.9	92447.3	11455.4	23094.1	3902.2	147306.1	Jan. كانون ثاني
279203.9	178.9	93308.5	12483.2	20893.7	5075.0	147264.6	Feb. شباط
280988.6	178.9	87012.2	10789.7	21477.8	11129.3	150400.7	Mar. آذار
249949.1	178.9	57423.0	9189.2	24202.9	9446.9	149508.2	Apr. نيسان
252556.5	178.9	58136.2	8628.9	24562.7	8722.2	152327.6	May أيار
278154.8	138.9	74314.8	14609.6	24157.4	10233.0	154701.1	June حزيران
296527.9	138.9	93430.1	12995.4	24506.7	8490.0	156966.8	July تموز
289552.5	139.2	90347.7	12811.4	23940.8	8070.0	154243.4	Aug. آب
289366.9	139.2	90419.2	6219.4	24353.4	9433.8	158801.9	Sept. أيلول
303520.4	139.2	99383.7	6350.0	26538.6	9966.0	161142.9	Oct. تشرين أول
310743.6	139.2	102994.1	5984.2	26593.8	10973.3	164059.0	Nov. تشرين ثاني
313949.3	139.2	105729.7	5574.1	26706.3	12342.8	163457.2	Dec. كانون أول

الجدول رقم ١٠ - تسليف المصارف المتخصصة الى القطاعات الاقتصادية

(بملايين الليرات السورية)

**TABLE 10- DISTRIBUTION OF SPECIALIZED BANKS CREDIT
BY TYPE OF SECTOR OWNERSHIP
(IN MILLIONS OF SYRIAN POUNDS)**

مجموع التسليف Total Credits (1+5)	القطاعات الأخرى				المؤسسات العامة غير المالية Nonfinancial Public Enterprises	في آخر الفترة End of Period
	المجموع Total	القطاع المشترك Mixed Sector	القطاع التعاوني Cooperative Sector	القطاع الخاص Private Sector		
6	5	4	3	2	1	
79142.9	20009.4	425.7	6344.1	13239.6	59133.5	1990
99170.8	26787.4	517.2	7836.9	18433.3	72383.4	1991
125096.0	35556.4	496.2	9463.9	25596.3	89539.6	1992
205517.4	45408.0	470.8	10119.2	34818.0	160109.4	1993
173953.2	53286.6	543.3	11276.5	41466.8	120666.6	1994
205045.9	64607.2	489.6	12032.1	52085.5	140438.7	1995
214644.4	67098.7	432.9	12682.8	53983.0	147545.7	1996P
						1993
126564.2	39949	484.9	10801.3	28662.8	86615.2	Mar. آذار
139203.1	44849.1	1584.9	11594.3	31669.9	94354	June حزيران
161477.6	41771.3	1574.5	10112.3	30084.5	119706.3	Sept. أيلول
205517.4	45408	470.8	10119.2	34818	160109.4	Dec. كانون أول
						1994
205880.6	47768.5	451.6	11698.6	35618.3	158112.1	Mar. آذار
204861.6	50062.9	474.1	12269.3	37319.5	154798.7	June حزيران
175583.9	49970.9	458.6	11194.8	38317.5	125613.0	Sept. أيلول
173953.2	53286.6	543.3	11276.5	41466.8	120666.6	Dec. كانون أول
						1995
173281.3	53287.3	525.4	11858.1	40903.8	119994.0	Jan. كانون ثاني
181563.6	62136.3	525.4	12722.8	48888.1	119427.3	Feb. شباط
184991.7	63975.5	522.0	13694.7	49758.8	121016.2	Mar. آذار
183588.6	65267.0	522.0	13768.2	50976.8	118321.6	Apr. نيسان
183032.2	66080.2	521.9	13989.3	51569.0	116952.0	May أيار
174254.4	65765.2	518.0	13855.1	51392.1	108489.2	June حزيران
187468.2	62284	513.5	12269.7	49500.8	125184.2	July تموز
188643.9	62016.2	502.8	12128.6	49384.8	126627.7	Aug. آب
190958.7	62783.4	500.1	12255.8	50027.5	128175.3	Sept. أيلول
195574	64340.3	506.9	12713.7	51119.7	131233.7	Oct. تشرين أول
201872.4	64018.6	488.6	12234.3	51295.7	137853.8	Nov. تشرين ثاني
205045.9	64607.2	489.6	12032.1	52085.5	140438.7	Dec. كانون أول

الجدول رقم ١١ - تسليف المصارف المتخصصة حسب النشاط الاقتصادي
(بملايين الليرات السورية)

TABLE 11- DISTRIBUTION OF BANKS' CREDIT
BY TYPE OF ECONOMIC ACTIVITY
(IN MILLIONS OF SYRIAN POUNDS)

المجموع Total Credits	مختلفة Miscel- laneous	الخدمات Services	الانشاءات العقارية Construction	الصناعة Industry	التجارة Commerce	الزراعة Agriculture	في آخر الفترة End of Period
7	6	5	4	3	2	1	
79142.9	1924.6	11.0	5133.1	5348.3	57802.3	8923.6	1990
99170.8	2420.4	356.6	6893.0	5915.7	71479.1	12106.0	1991
125096.0	3646.2	17.3	8693.8	6828.0	90282.3	15628.4	1992
205517.4	4000.1	39.4	11307.5	16670.7	155533.1	17966.6	1993
173953.2	4769.9	2174.3	15435.6	4850.4	127056.0	19667.0	1994
205045.9	5093.6	8920.7	18578.5	4847.0	146278.1	21328.0	1995
214644.4	5671.1	9066.1	20428.6	4917.1	152594.2	21967.3	1996P
							1993
126564.2	3172.9	1042.7	9007.4	7312.7	87447.8	18580.7	Mar. آذار
139203.1	3926.4	49.8	10647.4	7555.1	96747.5	20276.9	June حزيران
161477.6	3801.2	30.3	11282.1	7152.7	122413.7	16797.6	Sept أيلول
205517.4	4000.1	39.4	11307.5	6670.7	155533.1	17966.6	Dec كانون أول
							1994
205880.6	4021.5	2164.2	12353.9	16641.5	149732.7	20966.8	Mar. آذار
204861.6	4324.3	66.0	13429.5	12290.7	154058.9	20692.2	June حزيران
175583.9	4584.4	59.2	14474.2	4544.9	133734.1	18187.1	Sept. أيلول
173953.2	4769.9	2174.3	15435.6	4850.4	127056.0	19667.0	Dec كانون أول
							1995
173281.3	4645.0	2193.7	15634.2	4874.2	125362.2	20572.0	Jan. كانون ثاني
181563.6	4670.9	8883.3	15900.2	4821.8	124506.1	22781.3	Feb. شباط
184991.7	4700.4	8902.0	16261.9	4950.2	125857.5	24319.7	Mar. آذار
183588.6	4766.8	8917.3	16450.7	4881.1	123534.0	25038.7	Apr. نيسان
183032.2	4784.2	8904.4	16795.2	4830.6	122273.9	25443.9	May. أيار
174254.4	4859.0	8920.7	16988.9	4992.2	113643.0	24850.6	June حزيران
187468.2	4913.4	8947.0	17246.0	4759.3	130565.2	21037.3	July تموز
188644.0	4977.8	8943.6	17539.8	4732.1	132405.1	20045.6	Aug. آب
190958.7	5082.8	8939.2	17759.8	4543.5	134201.8	20431.6	Sept. أيلول
195574.0	5120.6	8916.5	18089.5	4720.9	137185.7	21540.8	Oct. تشرين أول
201872.4	5174.2	8927.1	18243.7	4680.5	143620.6	21226.3	Nov. تشرين ثاني
205045.9	5093.6	8920.7	18578.5	4847.0	146278.1	21328	Dec كانون أول

N.B. Note that a significant part of commercial credit is actually utilized to finance the agricultural and industrial sectors .

ملاحظة : تجب الإشارة إلى أن هناك تداخلا في الاعتمادات الممنوحة إلى بعض القطاعات بحيث أن جزءاً هاماً من الاعتمادات الممنوحة للقطاع التجاري يذهب في الواقع إلى القطاعين الزراعي والصناعي .

الجدول رقم ١٢ - تسليف المصارف المتخصصة حسب النوع
(بملايين الليرات السورية)

**TABLE 12- DISTRIBUTION OF SPECIALIZED BANKS
CREDIT BY TYPE
(IN MILLIONS OF SYRIAN POUNDS)**

مجموع التسليف Total Credits	ديون أخرى Other Credits	القروض والسلف بضمانات شخصية وعلى المكشوف Personally secured Credits and overdrafts	القروض والسلف لقاء ضمانات عينية Guaranteed Loans and Advances	محفظة السندات Discounts	في آخر الفترة End of Period
5	4	3	2	1	
79142.9	322.1	17750.7	56398.1	4672.0	1990
99170.8	607.8	23478.1	69350.5	5734.4	1991
125096.0	816.4	26273.5	88976.5	9029.6	1992
205517.4	1082.0	40299.0	154309.0	9827.4	1993
173953.2	1550.5	42767.9	119209.8	10425.0	1994
205045.9	3633.6	50350.4	140148.4	10913.5	1995
214644.4	3704.5	55373.1	144033.1	11533.7	1996P
					1993
126564.2	811.4	26966.9	89372.6	9413.3	Mar. آذار
139203.1	813.6	30232.8	98036.9	10119.8	June حزيران
161477.6	814.1	33365.9	117168.8	10128.8	Sept. أيلول
205517.4	1082	40299	154309	9827.4	Dec. كانون أول
					1994
205880.6	1085.8	37441.4	157911.5	9441.9	Mar. آذار
204861.6	1075.4	40392.4	153304.1	10089.7	June حزيران
175583.9	1042.7	39834.7	124346.7	10359.8	Sept. أيلول
173953.2	1550.5	42767.9	119209.8	10425.0	Dec. كانون أول
					1995
173281.3	1624.9	42563.9	118886.4	10206.1	Jan. كانون ثاني
181563.6	1590.9	51204.3	118507.5	10260.9	Feb. شباط
184991.7	1633.7	52880.5	120263.4	10214.1	Mar. آذار
183588.6	1663.2	53396.0	118088.4	10441.0	Apr. نيسان
183032.2	1719.1	53622.7	117170.0	10520.4	May أيار
174254.4	1724.5	50004.2	111821.5	10704.2	June حزيران
187468.2	1690.7	50425.9	124587.7	10763.9	July تموز
188644.0	1763.5	49679.6	126360.9	10840.0	Aug. آب
190958.7	1747.7	50882.9	127417.8	10910.3	Sept. أيلول
195574.0	1796.0	51388.9	131407.5	10981.6	Oct. تشرين أول
201872.4	1853.3	52596.9	136345.2	11077.0	Nov. تشرين ثاني
205045.9	3633.6	50350.4	140148.4	10913.5	Dec. كانون أول

الجدول رقم ١٣ - الودائع لدى المصارف المتخصصة
(بملايين الليرات السورية)

ودائع لأجل	Demand Deposits					الودائع تحت الطلب			في آخر الفترة End of Period
	المجموع	ودائع القطاع الخاص	ودائع القطاع التعاوني	ودائع القطاع المشترك	ودائع القطاع الاقتصادي	المؤسسات العامة الإستثمارية	ودائع أخرى	المجموع	
القطاع المشترك العام الاقتصادي Mixed Sector	Total	Private Sector	Cooperative Sector	Mixed Sector	Public Economic Sector	Public Economic Sector	Others	Total (1+2)	
9	8	7	6	5	4	3	2	1	
61.8	85.7	34719.2	11735.0	2849.4	69.8	20065.0	1078.2	18986.8	1990
66.8	96.9	39831.7	13848.0	3186.0	154.4	22643.3	901.3	21742.0	1991
44.8	128.3	48799.4	17178.1	4025.8	92.5	27503.0	729.5	26773.5	1992
9.2	83.2	60761.5	20108.6	4818.5	70.1	35764.3	1402.7	34361.6	1993
10.0	64.2	68884.9	22250.9	5496.4	98.8	41038.8	1774.6	39264.2	1994
10.8	90.1	78028.3	24221.3	6468.3	96.2	47242.5	2008.9	45233.6	1995
11.6	81.0	84360.4	25427.9	7016.7	189.3	51726.5	1490.5	50236.0	1996P
									1993
47.2	120.9	47904.9	17189.6	3514.5	110.1	27090.7	689.5	26401.2	Mar. آذار
47.2	81.8	52133.3	16895.9	3634.9	154.1	31448.4	580.6	30867.8	June حزيران
48.4	57.8	52812.6	18608.5	3818.4	165.1	30220.6	1211.8	29008.8	Sept. أيلول
9.2	83.2	60761.5	20108.6	4818.5	70.1	35764.3	1402.7	34361.6	Dec. كانون أول
									1994
10.0	134.9	61845.6	20088.5	4364.0	81.7	37311.4	1563.0	35748.4	Mar. آذار
10.0	117.3	63331.4	20165.7	4916.0	118.2	38131.5	1403.2	36728.3	June حزيران
10.0	94.4	68200.2	21967.9	4940.9	143.0	41148.4	1832.9	39315.5	Sept. أيلول
10.0	64.2	68884.9	22250.9	5496.4	98.8	41038.8	1774.6	39264.2	Dec. كانون أول
									1995
10.0	77.2	68255.6	22104.6	5286.9	91.3	40772.8	1700.7	39072.1	Jan. كانون ثاني
10.8	66.6	68751.2	21090.7	5442.2	136.6	42081.7	1805.9	40275.8	Feb. شباط
10.8	63.9	71564.9	21646.1	5633.5	102.9	44182.4	2361.5	41820.9	Mar. آذار
10.8	62.0	72800.8	21299.8	5634.5	89.7	45776.8	1884.0	43892.8	Apr. نيسان
10.8	65.6	75592.0	21242.1	5862.4	73.7	48413.8	1865.1	46548.7	May أيار
10.8	64.4	77683.8	22229.4	6316.9	95.9	49041.6	1905.0	47136.6	June حزيران
10.8	71.4	76236.7	22669.0	6361.6	112.8	47093.3	1876.6	45216.7	July تموز
10.8	78.1	72253.5	22948.0	6073.5	106.8	43125.2	1963.3	41161.9	Aug. آب
10.8	66.9	75307.8	23109.1	6560.7	133.4	45504.6	1856.3	43648.3	Sept. أيلول
10.8	65.9	78851.9	23379.0	6609.7	157.7	48705.5	2093.7	46611.8	Oct. تشرين أول
10.8	78.2	81057.0	22934.3	7386.4	171.6	50564.7	2048.9	48515.8	Nov. تشرين ثاني
10.8	90.1	78028.3	24221.3	6468.3	96.2	47242.5	2008.9	45233.6	Dec. كانون أول

(*) المصرف التجاري السوري ، المصرف الصناعي ، المصرف الزراعي التعاوني ، المصرف العقاري ومصرف التسليف الشعبي .

TABLE 13 - DEPOSITS AT SPECIALIZED BANKS (*)
(IN MILLIONS OF SYRIAN POUNDS)

مجموع الودائع Total Deposits	الودائع بالقطع الأجنبي Deposits in Foreign Currency	Government deposit: ودائع الحكومة			Time and Saving deposits				و ودائع التوفير
		المجموع Total (14+15)	ودائع لأجل Time	ودائع تحت الطلب Demand Deposits	المجموع Total	Private Sectors	ودائع القطاع الخاص		ودائع القطاع التعاوني Cooperative Sector
						المجموع Total	ودائع التوفير Saving Deposits	ودائع لأجل Time Deposits	
18	17	16	15	14	13	12	11	10	
61967.2	1590.6	3759.5	110.0	3649.5	21897.9	21740.2	20476.0	1264.2	10.2
77065.9	2560.9	4589.0	110.0	4479.0	30084.3	29906.8	27941.6	1965.2	13.8
95893.0	2747.8	5588.7	110.0	5478.7	38757.1	38569.2	35859.5	2709.7	14.8
124359.0	11474.4	6063.5	110.0	5953.5	46059.6	45951.3	42790.9	3160.4	15.9
146266.8	17515.4	6148.2	110.0	6038.2	53718.3	53621.9	50710.4	2911.5	22.2
163457.2	17261.7	7641.3	0.4	7640.9	60525.9	60385.6	57658.5	2727.1	39.4
179185.5	17669.0	7908.6	0.4	7908.2	69247.5	69098.2	65798.6	3299.6	56.7
96437.8	3128.0	5438.1	110.0	5328.1	39783.8	39783.8	37011.4	2772.4	14.9
100510.9	2797.9	5252.6	110.0	5142.6	40183.1	40183.1	37325.8	2857.3	15.1
105613.0	2825.9	6909.6	110.0	6799.6	42943.5	42943.5	39957.1	2986.4	15.2
124358.9	11474.4	6063.5	110.0	5953.5	45951.3	45951.3	42790.9	3160.4	15.9
130547.1	14213.8	7941.0	110.0	7831.0	46385.8	46385.8	43315.0	3070.8	16.1
134175.1	15018.7	7273.2	110.0	7163.2	48408.2	48408.2	45467.8	2940.4	16.3
144934.3	17037.9	7589.3	110.0	7479.3	51981.1	51981.1	49041.3	2939.8	21.5
146266.8	17515.4	6148.2	110.0	6038.2	53621.9	53621.9	50710.4	2911.5	22.2
147306.2	18124.8	6343.6	110.0	6233.6	54466.8	54466.8	51469.9	2996.9	28.1
147264.6	18264.7	5987.1	110.0	5877.1	54156.0	54156.0	50241.7	3914.3	28.2
150400.7	18604.7	5780.8	110.0	5670.8	54314.3	54314.3	51403.2	2911.1	61.3
149508.2	16916.9	5967.7	110.0	5857.7	53727.7	53727.7	50905.9	2821.8	22.3
152327.6	17428.8	5944.8	110.0	5834.8	53257.3	53257.3	50501.7	2755.6	28.3
154701.1	16213.7	5694.4	110.0	5584.4	55000.0	55000.0	52262.2	2737.8	34.0
156966.8	17187.9	6926.5	110.0	6816.5	56495.5	56495.5	53751.0	2744.5	38.0
154243.4	17233.2	7309.7	110.0	7199.7	57317.0	57317.0	54503.5	2813.5	41.0
158801.9	18243.1	7365.5	110.0	7255.5	57769.3	57769.3	54730.4	3038.9	38.6
161142.9	17178.3	6993.9	110.0	6883.9	58003.2	58003.2	55282.6	2720.6	38.8
164059.0	17173.4	7430.2	110.0	7320.2	58270.6	58270.6	55536.5	2734.1	38.8
163457.2	17261.7	7641.3	0.4	7640.9	60385.6	60385.6	57658.5	2727.1	39.4

(*) Commercial Bank of Syria , Industrial Bank , Agriculture Cooperative Bank ,Real Estate Bank and Popular Credit Bank .

الجدول رقم ١٤ - الودائع لدى صندوق توفير البريد
(بملايين الليرات السورية)

TABLE 14- DEPOSITS AT POST OFFICE SAVING FUND
(IN MILLIONS SYRIAN POUNDS)

نسبة الاسترداد إلى الإيداعات (2) as percentage of (1)	صافي الودائع Net deposits (1-2)	الاستردادات Withdrawals	الإيداعات Deposits	في آخر الفترة End of Period
4	3	2	1	
80.2	5075.9	20598.0	25673.9	1990
79.6	6876.6	26801.2	33677.8	1991
81.3	8256.5	35875.6	44132.1	1992
82.8	9682.3	46709.5	56391.8	1993
83.0	12172.3	59616.5	71788.8	1994
83.5	14460.7	73285.5	87746.2	1995
83.3	17765.3	88682.4	106447.7	1996P
				1994
83.1	10028.3	49615.5	59643.8	Mar. آذار
83.3	10539.3	52935.5	63474.8	June حزيران
83.1	11385.3	56343.5	67728.8	Sept. أيلول
83.0	12172.3	59616.5	71788.8	Dec. كانون أول
				1995
83.6	12245.1	62830.4	75075.5	Mar. آذار
84.1	12460.1	66195.7	78655.8	June حزيران
83.8	13413.8	69819.8	83233.6	Sept. أيلول
83.5	14460.7	73285.5	87746.2	Dec. كانون أول
				1996
83.4	14778.2	74529.4	89307.6	Jan. كانون ثاني
83.4	14981.2	75464.4	90445.6	Feb. شباط
83.5	15159.1	76676.3	91835.4	Mar. آذار
83.5	15458.6	78011.8	93470.4	Apr. نيسان
83.5	15575.7	79098.8	94674.5	May أيار
83.6	15722.2	80278.6	96000.8	June حزيران
83.5	16188.8	81838.4	98027.2	July تموز
83.5	16424.8	83262.5	99687.3	Aug. آب
83.6	16642.6	84635.4	101278.0	Sept. أيلول
83.5	16993.7	86324.1	103317.8	Oct. تشرين أول
83.6	17177.4	87516.4	104693.8	Nov. تشرين ثاني
83.3	17765.3	88682.4	106447.7	Dec. كانون أول

الجدول رقم ١٥ - مبيعات واستردادات شهادات الاستثمار

(بملايين الليرات السورية)

**TABLE15- SALES AND WITHDRAWALS OF INVESTMENT CERTIFICATES
(IN MILLIONS OF SYRIAN POUNDS)**

صافي المبيعات Net Sales (1-3)	الاستردادات Withdrawals		المبيعات Sales		في آخر الفترة End of Period
	عدد الشهادات (بالآلاف) No. of bonds 0.000	القيمة Value	عدد الشهادات (بالآلاف) No. of bonds 0.000	القيمة Value	
5	4	3	2	1	
6050.6	1603.6	5179.1	2909.2	11229.7	1990
7539.4	1796.1	6660.8	3431.6	14200.2	1991
10364.3	2027.1	8899.4	3924.1	19263.7	1992
11289.4	2373.4	12617.9	4350.9	23907.3	1993
12440.2	2642.9	18336.1	4639.3	30776.3	1994
12639.5	2910.5	25799.8	4912.9	38439.3	1995
15340.6	4982.4	33339.5	4754.7	48680.1	1996P
					1994
10862.9	2440.1	14786.5	4424.8	25649.4	Mar. آذار
10966.1	2509.8	15987.6	4498.0	26953.7	June حزيران
11184.8	2580.3	17078.5	4574.6	28263.3	Sept. أيلول
12440.2	2462.9	18336.1	4639.3	30776.3	Dec. كانون أول
					1995
12278.1	2711.2	19939.8	4707.3	32217.9	Mar. آذار
11467.6	2777.9	22300.7	4768.1	33768.3	June حزيران
12400.8	2850.3	24010.6	4841.6	36411.4	Sept. أيلول
12639.5	2910.5	25799.8	4912.9	38439.3	Dec. كانون أول
					1996
12814.8	2933.4	26383.3	4940.5	39198.1	Jan. كانون ثاني
12935.5	2954.3	26912.2	4961.4	39847.7	Feb. شباط
13612.4	2977.0	27428.1	4987.2	41040.5	Mar. آذار
13599.5	2813.5	28041.5	4595.9	41641	Apr. نيسان
13722.3	2832.9	28611.5	4612.8	42333.8	May أيار
13841.6	2855.6	29180.3	4631.3	43021.9	June حزيران
13972.4	2877.8	29791.1	4651.2	43763.5	July تموز
14628.5	2900.2	30514.5	4672.4	45143	Aug. آب
14801.0	2922.9	31150.2	4692.8	45951.2	Sept. أيلول
14996.2	2943.7	31861.4	4712.5	46857.6	Oct. تشرين أول
15144.8	2962.7	32579.8	4732.4	47724.6	Nov. تشرين ثاني
15340.6	2982.4	33339.5	4754.7	48680.1	Dec. كانون أول

الجدول رقم ١٦ - اسعار صرف العملات الاجنبية (*)
(بالليرات السورية للوحدة)

الفرنك البلجيكي (١٠٠)		الفرنك الفرنسي		الدينار الكويتي		الجنيه الاسترليني		الدولار الأمريكي		الفترة
Belg Franc(100)	French Franc	Kuwait Dinar	Sterling Pound	U. S Dollar	Period	مجاور	رسمي	مجاور	رسمي	
Neighboring	Official	Neighboring	Official	Neighboring	Official	Neighboring	Official	Neighboring	Official	
										في نهاية الفترة
										End of Period
134.20	35.87	8.05	2.16	138.33	37.61	79.75	21.06	-	11.23	1991
126.75	33.88	7.60	2.04	138.33	38.73	64.30	16.94	42.50	11.23	1992
120.40	31.79	7.35	1.94	138.33	36.49	64.15	16.90	42.50	11.23	1993
133.60	35.31	7.95	2.10	141.48	36.49	66.75	17.60	42.50	11.23	1994
142.85	37.77	8.50	2.25	141.48	37.33	65.25	17.20	42.50	11.23	1995
136.75	35.086	8.35	2.1438	145.58	37.332	73.175	18.76	42.5	11.225	1996
										1996
138.55	36.62	8.30	2.19	141.48	37.33	64.10	16.89	42.50	11.23	Jan. كانون ثاني
141.95	37.53	6.50	2.24	141.48	37.33	66.15	17.44	42.50	11.23	Feb. شباط
139.80	36.95	6.40	2.22	141.48	37.33	65.15	17.16	42.50	11.23	Mar. اذار
136.75	36.15	8.30	2.19	141.48	37.33	64.60	17.01	42.50	11.23	Apr. نيسان
133.90	35.38	8.15	2.15	141.48	37.33	64.60	17.01	42.50	11.23	May أيار
134.95	35.66	5.20	2.17	141.48	37.33	66.05	17.40	42.50	11.23	June حزيران
138.35	36.57	8.40	2.22	141.48	37.33	66.15	17.43	42.50	11.23	July تموز
139.45	36.86	8.40	2.22	141.48	37.33	66.40	17.50	42.50	11.23	Aug. آب
140.60	36.08	8.50	2.18	145.58	37.33	68.13	17.47	42.50	11.23	Sept. أيلول
139.75	35.87	8.55	2.19	145.58	37.33	70.63	18.12	42.50	11.23	Oct. تشرين الاول
141.35	36.27	8.60	2.21	145.58	37.33	73.18	18.77	42.50	11.23	Nov. تشرين الثاني
136.75	35.09	8.35	2.14	145.58	37.33	73.18	18.76	42.50	11.23	Dec. كانون الاول
										معدل الفترة
										Average
132.19	32.86	8.03	2.02	142.53	37.30	77.67	19.91	-	11.23	1991
132.65	35.01	8.07	2.13	143.83	37.97	75.19	19.81	42.50	11.23	1992
123.24	32.46	7.49	2.25	139.75	36.77	64.25	16.89	42.50	11.23	1993
127.41	34.62	7.06	2.07	144.04	38.01	66.57	17.54	42.50	11.23	1994
143.93	38.01	8.53	2.25	141.48	37.33	67.32	17.76	42.50	11.23	1995
138.30	36.27	8.37	2.19	142.58	37.33	66.93	17.48	42.86	11.23	1996
										1996
141.62	37.43	8.47	2.24	141.48	37.33	65.30	17.14	42.50	11.23	Jan. كانون ثاني
140.07	37.03	8.39	2.21	141.48	37.33	65.03	17.14	42.50	11.23	Feb. شباط
141.95	37.03	8.50	2.22	141.48	37.33	66.15	17.20	42.50	11.23	Mar. اذار
138.43	36.59	8.36	2.21	141.48	37.33	64.95	17.11	42.50	11.23	Apr. نيسان
135.26	35.75	8.25	2.18	141.48	37.33	64.60	17.01	42.50	11.23	May أيار
134.78	35.62	8.19	2.16	141.48	37.33	65.82	17.34	42.50	11.23	June حزيران
136.09	35.97	8.25	2.18	141.48	37.33	66.37	17.49	42.50	11.23	July تموز
138.53	36.62	8.40	2.22	141.48	37.33	66.19	17.44	42.50	11.23	Aug. آب
138.47	36.35	8.36	2.19	142.40	37.33	66.75	17.48	42.50	11.23	Sept. أيلول
139.23	35.73	8.47	2.17	145.58	37.33	68.64	17.59	43.75	11.23	Oct. تشرين الاول
140.39	36.03	8.57	2.20	145.58	37.33	71.65	18.17	43.75	11.23	Nov. تشرين الثاني
136.93	35.13	8.36	2.15	145.58	37.33	72.57	18.54	43.75	11.23	Dec. كانون الاول

(*) وسطي أسعار الشراء والمبيع.

**TABLE 16 - EXCHANGE RATES OF FOREIGN CURRENCIES (*)
(IN SYRIAN POUNDS PER UNIT)**

الليرة الإيطالية (١٠٠٠)		الفلورن الهولندي		الدينار الأردني		الريال السعودي		الفرنك السويسري		المارك الألماني	
Italian Lire (1000)		Netherland Guilder		Jordanian Dinar		Saudi Riyal		Swiss Franc		Deutsch Mark	
مجاور	رسمي	مجاور	رسمي	مجاور	رسمي	مجاور	رسمي	مجاور	رسمي	مجاور	رسمي
Neighboring Offi	Neighboring Offi	Neighboring Offi	Neighboring Offi	Neighboring Offi	Neighboring Offi	Neighboring Offi	Neighboring Offi	Neighboring Offi	Neighboring Offi	Neighboring Offi	Neighboring Offi
36.58	9.74	24.63	6.56	59.50	16.16	11.15	2.96	31.30	8.32	27.78	7.39
28.78	7.66	23.23	6.19	57.35	16.16	11.25	2.99	28.85	7.67	26.18	6.96
25.48	6.71	22.32	5.59	60.70	16.16	11.50	3.03	29.50	7.78	25.03	6.60
26.38	6.94	24.47	6.47	60.70	16.16	11.35	3.03	32.50	8.58	27.43	7.28
26.63	7.01	26.23	6.93	60.70	16.16	11.35	2.99	36.10	9.53	29.38	7.77
28.73	7.37	25.15	6.45	61.70	15.94	11.35	2.99	32.80	8.42	28.23	7.23
26.73	7.03	25.43	6.72	60.70	16.16	11.35	2.99	35.10	9.27	28.48	7.53
26.88	7.07	26.08	6.89	60.70	16.16	11.35	2.99	35.85	9.48	29.23	7.72
27.58	7.26	25.68	6.79	60.70	16.16	11.35	2.99	35.35	9.34	28.73	7.60
27.18	7.16	25.13	6.64	60.70	16.16	11.35	2.99	34.60	9.14	28.08	7.42
27.18	7.16	24.68	6.51	60.70	16.16	11.35	2.99	33.50	8.85	27.58	7.28
27.63	7.27	24.83	6.56	60.70	16.16	11.35	2.99	33.85	8.94	22.78	7.34
28.08	7.40	25.38	6.71	60.70	16.16	11.35	2.99	34.95	9.24	28.48	7.53
28.08	7.35	25.63	6.77	60.70	16.16	11.35	2.99	35.60	9.40	28.73	7.59
28.68	7.40	25.85	6.63	60.70	16.16	11.35	2.99	35.40	9.09	28.58	7.43
28.83	7.39	25.70	6.59	61.70	15.94	11.35	2.99	34.70	8.90	28.83	7.39
28.83	7.39	26.00	6.67	61.70	15.94	11.35	2.99	34.70	8.90	29.20	7.48
28.73	7.37	25.15	6.45	61.70	15.94	11.35	2.99	32.80	8.42	28.23	7.23
36.13	9.10	24.32	6.04	60.70	14.61	11.25	2.84	31.01	7.91	27.40	6.81
34.81	9.16	24.25	6.40	60.71	16.16	11.32	2.98	30.46	8.02	27.31	7.20
27.32	9.18	23.00	6.06	60.85	16.16	11.49	3.02	28.91	7.60	25.85	6.81
26.40	6.95	24.06	6.36	60.70	16.16	11.35	2.99	31.94	8.43	26.97	7.12
26.15	6.88	26.45	6.99	60.70	16.16	11.35	2.99	35.96	9.49	29.64	7.83
27.80	7.27	25.41	6.66	60.97	16.11	11.44	2.99	34.74	9.11	28.48	7.47
26.87	7.07	26.01	6.88	60.70	16.16	11.35	2.99	36.01	9.51	29.14	7.70
26.79	7.05	25.72	6.80	60.70	16.16	11.35	2.99	35.44	9.37	28.81	7.61
26.82	7.23	26.08	6.80	60.70	16.16	11.35	2.99	35.85	9.36	29.23	7.61
27.26	7.18	25.47	6.73	60.70	16.16	11.35	2.99	35.08	9.27	28.49	7.53
27.18	7.16	24.89	6.57	60.70	16.16	11.35	2.99	34.05	8.99	27.91	7.38
27.55	7.25	24.80	6.55	60.70	16.16	11.35	2.99	33.79	8.92	27.74	7.33
27.90	7.34	24.95	6.59	60.70	16.16	11.35	2.99	34.21	9.04	27.93	7.38
28.08	7.40	25.42	6.72	60.70	16.16	11.35	2.99	35.05	9.26	28.52	7.54
28.15	7.37	25.45	6.68	60.70	16.16	11.68	2.99	35.05	9.20	28.53	7.49
28.86	7.40	25.59	6.56	61.70	15.99	11.68	2.99	34.99	8.98	28.69	7.36
28.83	7.39	25.82	6.62	61.70	15.99	11.68	2.99	34.70	8.90	28.97	7.42
28.67	7.35	25.18	6.46	61.70	15.99	11.68	2.99	33.23	8.52	28.27	7.25

(*) Average of buying and selling prices .

الجدول رقم ١٧ - معدلات الفائدة لدى المصرف المركزي المطبقة على المصرف
TABLE 17 - CENTRAL BANK INTEREST RATES APPLIED TO BANKS

1-Commercial Bank of Syria		١- المصرف التجاري السوري	
Rediscount		— اعادة الحسم	
Commercial transactions	5.00	سندات الصفقات التجارية	
Industrial transactions	4.25	سندات الصفقات الصناعية	
Agricultural transactions	3.25	سندات الصفقات الزراعية	
Loans and advances		— السلف و القروض	
Export financing	3.25	تمويل تصدير	
Agricultural products financing	3.25	تمويل تخزين (منتجات زراعية)	
Financing of commercial commodities	4.75	تخزين سلع تجارية (قطاع عام)	
Financing export and storage of wheat and barley	2	تخزين وتصدير قمح وشعير	
other loans and advances	5.75	تمويل قروض وسلف أخرى	
2- Industrial Bank		٢-المصرف الصناعي	
Rediscount		— إعادة الحسم	
Commercial transactions	3.5	صفقات تجارية	
Industrial transactions	2.75	صفقات صناعية	
Loans and Advances		—السلف والقروض	
Commercial transactions	4.25	صفقات تجارية	
Short - term advances	2.75	سلف قصيرة الأجل	
Medium -term advances	3	سلف متوسطة الأجل	
3- Agricultural cooperative Bank		٣- المصرف الزراعي التعاوني	
	جميعات Cooperatives	أفراد Individuals	
Rediscounts	2	2.75	اعادة الحسم
Loans and advances		قروض وسلف	
- Short-term	1.75	2.25	- قصيرة الأجل
- Medium-term			- متوسطة الأجل
Trees Plantation	1	1.50	التشجير
Others	2.00	2.50	قروض أخرى
- Long-term	2.50	3.00	- طويلة الأجل

4-Real Estate Bank		٤ -المصرف العقاري
Loans and Advances to :		قروض وسلف إلى :
- Housing establishment and public sector and municipalities	3.5	— مؤسسات الإسكان والبلديات والقطاع العام السكني
- Housing cooperatives	4.00	— الجمعيات التعاونية السكنية
- Housing, individuals	4.50	— الأفراد للغايات السكنية
- Tourist establishments, hospitals, schools and tourist cooperatives	6.00	— المنشآت السياحية والمستشفيات والمدارس والجمعيات التعاونية السياحية
- Individuals Building vacationing and Building tradesmen	6	- المستثمرون والأفراد للمساكن الاصطيفائية
5- Popular Credit Bank		٥- مصرف التسليف الشعبي
Discount		— الخصم
Short -term transactions	3	صفقات قصيرة الأجل
Short-term financing	3.5	تمويل قصير الأجل
Loans and advances		— السلف والقروض
Small industries transactions	2.50	صفقات صغار الصناع
Financing of small industries	2.75	تمويل صغار الصناع
Medium-term financing of small industries	3.00	تمويل صغار الصناع - متوسط الأجل
Financing of small tradesmen	3.50	تمويل صغار التجار
Medium- term financing of small tradesmen	3.75	تمويل صغار التجار - متوسط الأجل

الجدول رقم ١٨ - معدلات الفائدة لدى المصارف المتخصصة المدفوعة على الودائع (*)

TABLE 18- SPECIALIZED BANKS INTEREST RATES ON DEPOSITS (*)

	القطاع العام القطاعات الأخرى		
	Other Sectors	Public Sector	
A- Specialized Banks			أ - المصارف المتخصصة
Current account and sight deposits	4.00	2	الحسابات الجارية والودائع للاطلاع
Time deposits no less than 6 months and up to one year	7.00	-	ودائع لأجل لا يقل عن ٦/ أشهر ولا يتجاوز السنة
Time deposits no less than one year	8.00	-	ودائع لأجل لا يقل عن سنة
Savings Deposits	8.00	-	ودائع التوفير لدى المصارف
B- Postal Saving Funds			ب- صندوق توفير البريد
Savings deposits	8.00		ودائع التوفير
Savings deposits no less than 6 months	8.50		ودائع توفير للأجل لا يقل عن ٦/ أشهر
Savings deposits no less than one year	9.00		ودائع توفير لأجل لا يقل عن سنة
Children savings deposits	10.00		ودائع توفير الأطفال
C- Investment certificates	9.00		ج - شهادات الاستثمار

الجدول رقم ١٩ - معدلات الفائدة لدى المصرف التجاري السوري (*)

TABLE 19- INTEREST RATES CHARGED BY COMMERCIAL BANK OF SYRIA(*)

	القطاع الخاص القطاع العام		
	Public Sector	Private Sector	
1- Discounts	7.00	9.00	١- عمليات الحسم
2- Loans and advances			٢- عمليات القروض والسلف
Against export contracts or export document credits	2.25	7.50	لقاء عقد تصدير أو اعتماد مستندي للتصدير
Against storage of agricultural products and goods to be exported	5.50	7.50	لقاء تخزين منتجات زراعية و المنتجات المعدة للتصدير
Against other mortgages	7.00	8.50	لقاء ضمانات أخرى
On overdrafts	7.50	9.00	على المكشوف أو لقاء ضمانات شخصية

(*) Effective February, 1,1981

(*) تطبق اعتباراً من ١ شباط ١٩٨١

الجدول رقم ٢٠ - معدلات الفائدة لدى المصرف الصناعي(*)

TABLE 20- INTEREST RATES CHARGED BY INDUSTRIAL BANK (*)

	التعاونيات الانتاجية والحرفية Producer & Professional Cooperatives	القطاع العام Public Sector	القطاع الخاص Private Sector	
1- Discounts				١ - عمليات الحسم
Industrial Bills	7.00	7.50	9.00	سندات صناعية
Commercial Bills	7.00	8.00	9.00 r	سندات تجارية
2- Loans and advances				٢ - عمليات القروض والسلف
Short term	4.25	7.50	10.00	قصيرة الأجل
Mediune and long term	7.50	8.00	9.50	متوسطة وطويلة الأجل
3- Overdrawn current accounts	10.00	9.00	11.00	٣ - الحسابات الجارية المدينة

(*) Effective February, 1, 1981

(*) تطبق اعتباراً من ١ شباط ١٩٨١

الجدول رقم ٢١ - معدلات الفائدة لدى المصرف الزراعي التعاوني(*)

TABLE 21- INTEREST RATES CHARGED BY AGRICULTURAL
COOPERATIVE BANK (*)

	القطاع الخاص Private Sector	القطاع العام والتعاوني Public and Cooperative Sectors	
Short -term Loans	5.50	4	قروض قصيرة الأجل
Short -term loans exceeding L.S 50000	7.50	6	قروض قصيرة الأجل تزيد على ألف ل.س/50/
Medium and long term loans	5.50	4	قروض متوسطة وطويلة الأجل

(*) Effective February,1 , 1981

(*) تطبق اعتباراً من ١ شباط ١٩٨١

الجدول رقم ٢٢ - معدلات الفائدة لدى المصرف العقاري (*)

TABLE 22- INTEREST RATES CHARGED BY REAL ESTATE BANK (*)

	حتى خمس عشرة سنة Up to 15 Years	حتى عشر سنوات Up to 10 Years	
Dwelling institutions , municipalities and public sector interprises	7.50	7.00	— مؤسسات الاسكان والبلديات ومؤسسات وشركات القطاع العام التي تعمل في مجال البناء السكني
Cooperative Sector	8.00	7.50	— الجمعيات التعاونية السكنية من أجل المشاريع السكنية
Individuals	9.00	8.50	— الأفراد من أجل الغايات السكنية
Tourist projects.hospitals, schools and building tradesmen and companies		11.00	— أصحاب المشاريع السياحية والاصطيافية والمشاريع العمرانية الاستثمارية والمستشفيات والمدارس وتجار وشركات البناء والمستثمرون

(*) Effective January 3, 1993

(*) تطبيق اعتباراً من ٣ كانون الثاني ١٩٩٣

الجدول رقم ٢٣ - معدلات الفائدة لدى مصرف التسليف الشعبي (*)

TABLE 23- INTEREST RATES CHARGED BY POPULAR CREDIT BANK (*)

	قروض متوسطة قصيرة الأجل وطويلة الأجل 'Medium & Long Short-term Discount term loans	قروض Loans	الحسم	
Vocational and commercial credits	9.00	9.00	8.5	اعتمادات مهنية وتجارية
Industrial and professional credits	8.00	8.00	8	اعتمادات صناعية وحرفية
Cooperatives	8.00	8.00	8	جمعيات تعاونية
Hospitals, medical institutions, projects not financed by other banks, credits of which exceed L.S one million	9.00	8.50	-	اعتمادات المشافي والمؤسسات الطبية والمشاريع التي لاتمولها المصارف الأخرى والتي تتجاوز مبالغها مليون ل . س
Limited income groups	7.00	7.00	-	ذوي الدخل المحدود
Other overdrawn accounts	-	9.00	-	حسابات جارية مدينة مختلفة

(*) Effective February, 1, 1981

(*) تطبيق اعتباراً من ١ شباط ١٩٨١

الجدول رقم ٢٤ - توزيع المصارف في الجمهورية العربية السورية حسب المحافظات

كما هي في ١٩٩٦/١٢/٣١

TABLE 24- BANKS IN S.A.R.BY MOHAFAZAT,AS
ON DECEMBER 31,1995

MOHAFAZAT	المجموع Total	مصرف	المصرف	المصرف	المصرف	المصرف	المصرف	المحافظات
		التسليف الشعبي Popular Credit Bank	العقاري Real Estate Bank	الزراعي التعاوني Agricultural Cooperative Bank	الصناعي Industrial Bank	التجاري السوري Commercial Bank	المركزي Central Bank	
Damascus	52	14	3	10	4	20	1	دمشق
Aleppo	35	7	1	17	1	8	1	حلب
Lattakia	17	4	1	6	1	4	1	اللاذقية
Tartous	17	4	1	7	1	3	1	طرطوس
Homs	18	3	1	8	1	4	1	حمص
Hama	22	5	1	10	1	4	1	حمه
Hassakeh	26	3	1	17	2	2	1	الحسكة
Deir-Ezzour	13	2	1	7	1	1	1	دير الزور
Al-Rakka	13	3	1	6	1	1	1	الرقبة
Idleb	20	5	1	10	2	1	1	ادلب
Dar'a	11	2	1	5	1	2	1	درعا
Sweida	8	1	1	4	1	1	-	السويداء
Quneitra	1	-	-	1	-	-	-	القنيطرة
TOTAL	255	54	14	108	17	51	11	المجموع

القسم الثاني
الاحصاءات الاقتصادية والمالية

PART TWO
Economic and Financial Statistics

الجدول رقم ٢٥ - الإنتاج والناتج المحلي الصافي بتكلفة عوامل الإنتاج بأسعار ١٩٨٥ الثابتة
(بملايين الليرات السورية)

**TABLE 25- PRODUCTION AND NET DOMESTIC PRODUCT AT
FACTOR COST , AT CONSTANT 1985 PRICES
(IN MILLIONS OF SYRIAN POUNDS)**

	1996	1995	1994	1993	1992	
Gross output at Producers value	219444	204481	196773	183712	173953	الإنتاج المحلي الاجمالي بسعر المنتج
Intermediate consumption	86361	78375	75041	70609	67922	الاستهلاك الوسيط
Gross domestic product at market prices	133083	126106	121732	113103	106031	الناتج المحلي بسعر السوق
Consumption of fixed capital	5308	4853	4624	4252	3986	اهتلاك رأس المال الثابت
Net domestic product at market prices	127775	121253	117108	108857	102045	الناتج المحلي الصافي بسعر السوق
Indirect taxes less subsidies	-8489	-8698	-7168	-6676	-5988	الضرائب غير المباشرة ناقصاً الاعانات
G.D.P. at factor cost	124594	117408	114564	106427	100043	الناتج المحلي الاجمالي بتكلفة عوامل الإنتاج
N.D.P. at factor cost	119286	112555	109940	102175	96057	الناتج المحلي الصافي بتكلفة عوامل الإنتاج

Source : The Central Bureau of Statistics

المصدر : المكتب المركزي للإحصاء

الجدول رقم ٢٦ - الإنتاج والناتج المحلي الصافي بتكلفة عوامل الإنتاج بالأسعار الجارية
(بملايين الليرات السورية)

**TABLE 26- PRODUCTION AND NET DOMESTIC PRODUCT AT
FACTOR COST, AT CURRENT PRICES
(IN MILLIONS OF SYRIAN POUNDS)**

	1996	1995	1994	1993	1992	
Gross output at producers value	1132298	944977	851675	706027	629550	الإنتاج المحلي الاجمالي بسعر المنتج
Intermediate consumption	459672	393233	349240	292272	257920	الاستهلاك الوسيط
Gross domestic product at market prices	672626	551744	502435	413755	371630	الناتج المحلي بسعر السوق
Consumption of fixed capital	25002	19547	17600	14492	12958	اهتلاك رأس المال الثابت
Net domestic product at market prices	647624	352197	484835	399263	358672	الناتج المحلي الصافي بسعر السوق
Indirect taxes less subsidies	-47123	-52540	-47671	-40811	-29405	الضرائب غير المباشرة ناقصاً الاعانات
G.D.P. at factor cost	625503	499204	454764	372944	342225	الناتج المحلي الاجمالي بتكلفة عوامل الإنتاج
N.D.P. at factor cost	600501	479657	437164	358452	329267	الناتج المحلي الصافي بتكلفة عوامل الإنتاج

Source : The Central Bureau of Statistics

المصدر : المكتب المركزي للإحصاء

الجدول رقم ٢٧ - الناتج المحلي الاجمالي حسب الانفاق بأسعار ١٩٨٥ الثابتة
(بملايين الليرات السورية)

**TABLE 27- GROSS DOMESTIC PRODUCT BY EXPENDETURE ACCOUNTS
AT CONSTANT 1985 PRICES
(IN MILLIONS OF SYRIAN POUNDS)**

	1996	1995	1994	1993	1992	
Private Consumption	95102	87894	81200	83502	79147	الاستهلاك الخاص
Gross Domestic Investment:	18218	19258	19660	16287	16059	مجممل الاستثمارات المحلية
Public	9335	8256	8312	5752	5223	عام
Private	8883	11002	11348	10535	10836	خاص
Government Purchases of						
Goods and Services	18127	17022	16761	16980	16755	مشتريات الحكومة من السلع و الخدمات
Net Foreign Sector:	1636	2594	2019	-3666	-5930	صافي التعامل الخارجي
Exports of Goods and Services	27574	29094	28505	22262	20260	التصدير
Imports of Goods and Services	25938	26500	26486	25928	26190	الاستيراد
Gross Domestic Product	133083	126768	119640	113103	106031	الناتج المحلي الاجمالي

Source :The Central Bureau of Statistics

المصدر :المكتب المركزي للإحصاء

الجدول رقم ٢٨ - الناتج المحلي الاجمالي حسب الانفاق بالأسعار الجارية
(بملايين الليرات السورية)

**TABLE 28- GROSS DOMESTIC PRODUCT BY EXPENDETURE ACCOUNTS
AT CURRENT PRICES
(IN MILLIONS OF SYRIAN POUNDS)**

	1996	1995	1994	1993	1992	
Private Consumption	465131	364614	345670	303998	274195	الاستهلاك الخاص
Gross Domestic Investment:	169295	158823	151690	107466	86120	مجممل الاستثمارات المحلية
Public	85302	67404	63720	40744	27921	عام
Private	83993	91419	87970	66722	58199	خاص
Government Purchases of						
Goods and Services	81463	74490	68019	56239	53588	مشتريات الحكومة من السلع و الخدمات
Net Foreign Sector:	-43263	-39381	-62405	-53948	-42273	صافي التعامل الخارجي
Exports of Goods and Services	219872	177229	167327	115294	97577	التصدير
Imports of Goods and Services	263135	216610	229732	169242	139850	الاستيراد
Gross Domestic Product	672626	558546	502974	413755	371630	الناتج المحلي الاجمالي

Source:The Central Bureau of Statistics

المصدر :المكتب المركزي للإحصاء

الجدول رقم ٢٩ - الناتج المحلي الاجمالي بسعر السوق حسب القطاعات بأسعار ١٩٨٥ الثابتة
(بملايين الليرات السورية)

**TABLE 29- GROSS DOMESTIC PRODUCT BY EXPENDETURE ACCOUNTS
AT CONSTANT 1985 PRICES
(IN MILLIONS OF SYRIAN POUNDS)**

SECTORS	1996	1995	1994	1993	1992	القطاعات
Agriculture	27817	26128	25572	23562	22661	الزراعة
Mining & manufacturing (1)	36764	35913	32824	32011	29558	الصناعة و التعدين (١)
Building & construction	3362	3478	3066	2878	2556	البناء والتشييد
Wholesale&retail trade	25194	23267	23994	21986	21421	تجارة الجملة والمفرق
Transport & Communications	16513	14662	14219	11391	10005	النقل والمواصلات والتخزين
Finance & insurance	6714	5929	5556	5530	4797	المال والتأمين والعقارات
Social & Personal services	1974	1907	1836	1738	1633	الخدمات الاجتماعية والشخصية
Government services	14609	14698	14552	13899	13302	الخدمات الحكومية
Non-Profit Private services	136	124	113	108	98	الهيئات الخاصة التي لا تستهدف الربح
TOTAL	133083	126106	121732	113103	106031	المجموع

Source :The Central Bureau of Statistics

(1) Include electricity, gas and water

المصدر: المكتب المركزي للإحصاء

(١) تشمل الكهرباء والغاز والمياه

الجدول رقم ٣٠ - الناتج المحلي الاجمالي بسعر السوق حسب القطاعات بالأسعار الجارية
(بملايين الليرات السورية)

**TABLE 30- GROSS DOMESTIC PRODUCT AT MARKET PRICES BY SECTORS
AT CURRENT PRICES
(IN MILLIONS OF SYRIAN POUNDS)**

SECTORS	1996	1995	1994	1993	1992	القطاعات
Agriculture	182394	156289	139987	120417	116005	الزراعة
Mining & manufacturing (1)	128936	76584	67612	56841	52705	الصناعة و التعدين (١)
Building & construction	26618	26229	22147	17658	13633	البناء والتشييد
Wholesale&retail trade	161107	137847	132582	108936	95372	تجارة الجملة والمفرق
Transport & Communications	72499	60547	55895	42684	34436	النقل والمواصلات والتخزين
Finance & insurance	31857	26670	22921	18641	14184	المال والتأمين والعقارات
Social & Personal services	12074	10753	9719	8009	7154	الخدمات الاجتماعية والشخصية
Government services	56911	56625	51398	40414	38006	الخدمات الحكومية
Non-Profit Private services	230	200	174	155	135	الهيئات الخاصة التي لا تستهدف الربح
TOTAL	672626	551744	502435	413755	371630	المجموع

Source :The Central Bureau of Statistics

(1) Include electricity, gas and water

المصدر: المكتب المركزي للإحصاء

(١) تشمل الكهرباء والغاز والمياه

الجدول رقم ٣١ - الناتج الاجمالي بسعر المنتج حسب القطاعات بأسعار ١٩٨٥ الثابتة
(بملايين الليرات السورية)

**TABLE 31- GROSS OUTPUT AT PRODUCERS VALUE BY SECTORS
AT CONSTANT 1985 PRICES
(IN MILLIONS OF SYRIAN POUNDS)**

SECTORS	1996	1995	1994	1993	1992	القطاعات
Agriculture	41282	37380	36440	34409	33319	الزراعة
Mining & manufacturing (1)	84860	79048	74293	71605	67759	الصناعة و التعدين (١)
Building & construction	9284	9581	8432	7909	7014	البناء والتشييد
Wholesale & retail trade	27777	26159	26928	24608	24087	تجارة الجملة والمفرق
Transport & Communications	26883	24002	23169	18754	16530	النقل والمواصلات والتخزين
Finance & insurance	7077	6258	5871	5864	5119	المال والتأمين والعقارات
Social & Personal services	3759	3620	3479	3288	3096	الخدمات الاجتماعية والشخصية
Government services	18342	18269	18012	17133	16900	الخدمات الحكومية
Non-Profit private services	180	164	149	142	129	الهيئات الخاصة التي لا تستهدف الربح
TOTAL	219444	204481	196773	183712	173953	المجموع

Source :The Central Bureau of Statistics

(1) Include electricity, gas and water

المصدر: المكتب المركزي للإحصاء

(١) تشمل الكهرباء والغاز والمياه

الجدول رقم ٣٢ - الناتج الاجمالي بسعر المنتج حسب القطاعات بالأسعار الجارية
(بملايين الليرات السورية)

**TABLE 32- GROSS OUTPUT AT PRODUCERS VALUE BY SECTORS
AT CURRENT PRICES
(IN MILLIONS OF SYRIAN POUNDS)**

SECTORS	1996	1995	1994	1993	1992	القطاعات
Agriculture	260372	225872	200653	173794	162659	الزراعة
Mining & manufacturing (1)	364472	263080	235090	201982	184436	الصناعة و التعدين (١)
Building & construction	73718	72299	60801	48109	37352	البناء والتشييد
Wholesale & retail trade	177835	154967	148701	119714	104968	تجارة الجملة والمفرق
Transport & Communications	116445	100811	91939	70425	57065	النقل والمواصلات والتخزين
Finance & insurance	33747	28294	24357	19944	15317	المال والتأمين والعقارات
Social & Personal services	22975	20369	18357	15110	13523	الخدمات الاجتماعية والشخصية
Government services	82428	79019	71546	56743	54051	الخدمات الحكومية
Non-Profit Private services	306	266	231	206	179	الهيئات الخاصة التي لا تستهدف الربح
TOTAL	1132298	944977	851675	706027	629550	المجموع

Source :The Central Bureau of Statistics

(1) Include electricity, gas and water

المصدر: المكتب المركزي للإحصاء

(١) تشمل الكهرباء والغاز والمياه

الجدول رقم ٣٣ - الناتج المحلي الصافي بتكلفة عوامل الانتاج حسب القطاعات بأسعار ١٩٨٥ الثابتة
(بملايين الليرات السورية)

**TABLE 33- NET DOMESTIC PRODUCT AT FACTOR COST BY SECTORS
AT CONSTANT 1985 PRICES
(IN MILLIONS OF SYRIAN POUNDS)**

SECTORS	1996	1995	1994	1993	1992	القطاعات
Agriculture	26883	25360	24887	22812	21964	الزراعة
Mining & manufacturing (1)	36171	35725	32993	33017	29964	الصناعة و التعدين (١)
Building & construction	3228	3353	2960	2771	2453	البناء والتشييد
Wholesale&retail trade	15380	12809	14593	12772	13419	تجارة الجملة والمفرق
Transport & Communications	15087	13452	13130	10347	9154	النقل والمواصلات والتخزين
Finance & insurance	6165	5451	5175	5027	4362	المال والتأمين والعقارات
Social & Personal services	1877	1813	1757	1656	1560	الخدمات الاجتماعية والشخصية
Government services	14359	14468	14332	13665	13083	الخدمات الحكومية
Non-Profit Private services	136	124	113	108	98	الهيئات الخاصة التي لا تستهدف الربح
TOTAL	119286	112555	109940	102175	96057	المجموع

Source :The Central Bureau of Statistics

(1) Include electricity,gas and water

المصدر: المكتب المركزي للإحصاء

(١) تشمل الكهرباء والغاز والمياه

الجدول رقم ٣٤ - الناتج المحلي الصافي بتكلفة عوامل الانتاج حسب القطاعات بالأسعار الجارية
(بملايين الليرات السورية)

**TABLE 34- NET DOMESTIC PRODUCT AT FACTOR COST BY SECTORS
AT CURRENT PRICES
(IN MILLIONS OF SYRIAN POUNDS)**

SECTORS	1996	1995	1994	1993	1992	القطاعات
Agriculture	176231	151632	136114	116547	112587	الزراعة
Mining & manufacturing (1)	132746	82894	71970	63055	59619	الصناعة و التعدين (١)
Building & construction	25634	25403	21453	17053	13106	البناء والتشييد
Wholesale& retail trade	104809	74712	75552	59958	56236	تجارة الجملة والمفرق
Transport & Communication:	65452	55057	51297	38336	31252	النقل والمواصلات والتخزين
Finance & insurance	28287	23971	20830	16181	12243	المال والتأمين والعقارات
Social & Personal services	11427	10196	9278	7603	6820	الخدمات الاجتماعية والشخصية
Government services	55685	55592	50496	39564	37269	الخدمات الحكومية
Non-Profit Private services	230	200	174	155	135	الهيئات الخاصة التي لا تستهدف الربح
TOTAL	600501	479657	437164	358452	329267	المجموع

Source :The Central Bureau of Statistics

(1) Include electricity,gas and water

المصدر: المكتب المركزي للإحصاء

(١) تشمل الكهرباء والغاز والمياه

الجدول رقم ٣٥ - توزيع مجمل تكوين رأس المال الثابت حسب القطاعات
(بملايين الليرات السورية)

**TABLE 35- SECTORAL DISTRIBUTION OF
GROSS FIXED CAPITAL FORMATION
(IN MILLIONS OF SYRIAN POUNDS)**

	1996	1995	1994	1993	1992	
	At current prices			بالأسعار الجارية		
Agriculture	25594	23009	20617	25594	15192	الزراعة
Mining & manufacturing(1)	51439	44175	47073	22802	16535	الصناعة والتعدين (١)
Transport & Communcation	21364	23246	21688	18608	13872	النقل والمواصلات
Dwellings	28059	31236	27690	18862	15686	دور السكن
Other sectors	42839	40077	34622	28758	24835	قطاعات أخرى
TOTAL	169295	161743	151690	114624	86120	المجموع
	At constant prices of 1985			بأسعار ١٩٨٥ الثابتة		
Agriculture	2801	2817	2693	2619	2844	الزراعة
Mining & manufacturing(1)	5064	5122	5909	3203	3063	الصناعة والتعدين (١)
Transport & Communcation	2163	2715	2743	2616	2567	النقل والمواصلات
Dwellings	3519	4111	3814	3743	2928	دور السكن
Other sectors	4671	4883	4501	4106	4657	قطاعات أخرى
TOTAL	18218	19648	19660	16287	16059	المجموع

Source :The Central Bureau of Statistics

(1) Include electricity,gas and water

المصدر: المكتب المركزي للإحصاء

(١) تشمل الكهرباء والغاز والمياه

الجدول رقم ٣٦ - التوزيع النوعي لمجمل تكوين رأس المال الثابت حسب القطاعات
(بملايين الليرات السورية)

**TABLE36- COMPOSITION OF GROSS FIXED CAPITAL FORMATION
(IN MILLIONS OF SYRIAN POUNDS)**

	1996	1995	1994	1993	1992	
	At current Prices :			بالأسعار الجارية		
Dwellings	28059	31236	27690	18862	15686	دور السكن
Industrial and Commercial buildings	10889	10078	7895	6466	4790	أبنية تجارية و صناعية
Construction	34770	30985	25216	22781	16877	تشبيدات
Transport equipment	30680	33512	28803	19945	27454	وسائط النقل
Machinery and other equipment	64897	55932	62086	39412	21313	آلات وتجهيزات أخرى
TOTAL	169295	161743	151690	107466	86120	المجموع
	At constant Prices of 1985			بأسعار ١٩٨٥ الثابتة		
Dwellings	3519	4111	3814	3743	2928	دور السكن
Industrial and Commercial buildings	1372	1334	1093	917	898	أبنية تجارية وصناعية
Construction	4393	4136	3525	3249	3188	تشبيدات
Transport equipment	2843	3747	3538	2796	5112	وسائط النقل
Machinery and other equipment	6091	6320	7690	5582	3933	آلات وتجهيزات أخرى
TOTAL	18218	19648	19660	16287	16059	المجموع

Source : The Central Bureau of Statistics

المصدر : المكتب المركزي للإحصاء

الجدول رقم ٣٧ - النفقات التقديرية في الموازنة العامة
(بملايين الليرات السورية)

**TABALE 37- ESTIMATED EXPENDITURES IN THE GENERAL BUDGET
(IN MILLONS OF SYRIAN POUNDS)**

	1996	1995	1994	1993	
1- Community, Social & Personal Services	110713.8	98962.2	85978.8	71809.0	١ - الخدمات الجماعية والاجتماعية والشخصية
Services Administration	3366.8	2797.3	2718.9	2457.0	ادارة الخدمات
Administration & Judgement	27981.6	24152.7	21246.0	18101.3	الادارة والقضاء
National Security	41741.3	39981.4	36549.5	27887.7	الأمن القومي
Foreign affairs & Information	3070.4	2873.1	2023.0	1348.8	الشؤون الخارجية والاعلام
High Education	5750.4	4874.4	3886.9	3469.7	التعليم العالي
Education	8897	7965.6	6679.8	5369.7	التربية
Culture & National Guidance	841.4	644.7	551.6	482.7	الثقافة والارشاد القومي
Social Welfare	3610.6	3477.9	2671.7	2479.4	الرعاية الاجتماعية
Economy and Finance	15454.2	12195.1	9651.4	10212.7	الاقتصاد والمال
2- Agriculture, Forestry and Fishing	19442.9	15281.4	12733.9	12239.9	٢ - الزراعة والغابات والأسمك
3- Extractive industry	5856	5099.3	3160.2	3197.3	٣ - الصناعية الاستخراجية
4- Manufacturing Industry	11524.4	10833.6	14213.4	10941.6	٤ - الصناعة التحويلية
5- Electricity, Gas and Water	24056.4	17813.8	15968.6	12671.0	٥ - الكهرباء والغاز والماء
6- Building and Construction	1281.6	1235.9	690.8	204.0	٦ - البناء والتشييد
7- Commerce	2278	1801.4	1695.6	1477.3	٧ - التجارة
8- Transport, Communication and storage	8427.4	7506.7	6654.1	8097.6	٨ - النقل والمواصلات والتخزين
9- Finance, Insurance and Real Estates	1119.5	655.7	716.6	530.3	٩ - المال والتأمين والعقارات
10- Other Expenditures	3350.0	2850.0	2350.0	1850.0	١٠ - نفقات أخرى
Total	188050.0	162040.0	144162.0	123018.0	المجموع

Source : Ministry of Finance .

المصدر : وزارة المالية

الجدول رقم ٣٨ - الإيرادات التقديرية في الموازنة العامة
(بملايين الليرات السورية)

**TABALE 38- ESTIMATED REVENUES IN THE GENERAL BUDGET
(IN MILLONS OF SYRIAN POUNDS)**

	1996	1995	1994	1993	
1- Taxes & duties revenues	57371.0	48903.0	40455.6	29488.6	1- إيرادات الضرائب والرسوم
Direct revenues	36110.0	31611.0	27987.0	20243.0	إيرادات مباشرة
Tax on industrial , commercial and noncommercial professions	25900.0	22500.0	20350.0	14400.0	ضرائب على دخل المهن الصناعية والتجارية وغير التجارية
Tax on salaries and Wages	4300.0	3850.0	3680.0	2500.0	ضرائب على الرواتب والأجور
Real Estate tax revenues	1000.0	900.0	800.0	825.0	ضرائب على ريع العقارات
Other direct revenues	4910.0	4361.0	5157.0	2518.0	ضرائب ورسوم أخرى
Indirect revenues	21261	17292.0	12468.6	9245.6	إيرادات غير مباشرة
2- Services commutaion & Public domain revenues	12743.0	7186.0	6642.8	5658.0	2- بدلات الخدمات و إيرادات وأملاك الدولة
3- Miscellanoues revenues	53929.0	46157.0	40902.8	35197.0	3- إيرادات متنوعة
Grants and subventions	—	—	—	—	هبات واعانات
Loans and assistance	—	—	—	9000.0	قروض ومساعدات
Others	53929.0	46157.0	40902.8	26197.0	مختلفة
4- Availiible Surplus	32870.4	23147.3	18577.9	18504.4	4- الفائض المتاح
Budget Surplus	22053.9	14309.4	11566.9	11995.0	فائض الموازنة
Liquidity Surplus	8202.5	6434.9	5927.4	5839.4	فائض السيولة
Municipalities	2613.9	2403.0	1083.6	670.0	البلديات
5- Exceptional revenues	31136.6	36646.7	37582.9	34170.0	5- إيرادات استثنائية
Foreign Loans & resources	22395.6	24282.4	24530.0	22867.9	قروض وموارد خارجية
Local resources	8441.0	12039.3	12741.5	11025.7	موارد داخلية
Other investment revenues	300.0	325.0	311.4	276.4	إيرادات استثمارية أخرى
Total	188050.0	162040.0	144162.0	123018.0	المجموع

Source : Ministry of Finance .

المصدر : وزارة المالية

الجدول رقم ٣٩ - تقديرات ميزان المدفوعات (*)
(بملايين الليرات السورية)

DESIGNATION	1995			العناصر
	الرصيد Balance	مدین Debit	دائن Credit	
Current Account Balance	12610	224164	236774	الحساب الجاري
1- Goods and Services	10274	190285	200559	١ - السلع والخدمات
A- Trade balance (F.O.B)	-4913	137474	132561	أ - الميزان التجاري (فوب)
Public sector	50131	48551	98682	قطاع عام
Private sector	-55044	88923	33879	قطاع خاص
B- Services	15187	52811	67998	ب - الخدمات
Freight	-18555	26698	8143	الشحن والنقل
Travel	28863	17111	45974	سياحة وسفر
Government services(n.i.e.)	3024	6150	9174	خدمات حكومية(غير مذكورة في مكان آخر)
Other services	1855	2852	4707	خدمات أخرى
2- Income	-18520	33776	15256	٢ - الدخل
Seasonal workers remittances	11132	516	11648	تحويلات العمال الموسميین
Investment earnings	-29652	33260	3608	دخل الاستثمار
3- Transfers	20856	103	20959	٣ - التحويلات الجارية
Government	309	103	412	قطاع حكومي
Private	20547	0	20547	قطاع خاص
Capital and Financial Accounts	18589	37418	56007	الحساب الرأسمالي والمالي
Capital Account	687	-	687	الحساب الرأسمالي
Financial Account	17902	37418	55320	الحساب المالي
Direct investment	3436	-	3436	استثمار مباشر
Portfolio investment	-	-	-	استثمار الحافظة
Other investment	14466	37418	51884	استثمارات أخرى
Long-term	1134	10377	11511	طويلة الأجل
Short-term	13332	27041	40373	قصيرة الأجل
Total Current, Capital and Financial Accounts	31199	261582	292781	مجموع الحساب الجاري والرأسمالي والمالي
Net Errors and Omissions	3333	-	3333	الخطأ والسهو
Overall Balance	34532	261582	296114	الميزان الكلي
Monetary Sector (Reserves)	-34532	-	-	القطاع النقدي (الإحتياطيات)
Monetary Gold	-	-	-	الذهب النقدي
Special Drawing Rights	-	-	-	حقوق السحب الخاصة
Net Foreign Assets	-34532	34532	-	صافي الموجودات الأجنبية
Central Bank	-13126	13126	-	المصرف المركزي
Assets	-12679	12679	-	موجودات
Liabilities	-447	447	-	إلتزامات
Commercial Bank of Syria	-21406	21406	-	المصرف التجاري السوري
Assets	-17558	17558	-	موجودات
Liabilities	-3848	3848	-	إلتزامات

(*) معدل الصرف الواسطي المنقل المستخدم في التحويل يعادل ٣٤,٣٦ ل.س في عام ١٩٩٥ و ٣٩,٢٧ ل.س في عام ١٩٩٦ للدولار الواحد.

**TABLE -39 BALANCE OF PAYMENTS ESTIMATES
(IN MILLIONS OF SYRIAN POUNDS)**

DESIGNATION	1996			العناصر
	الرصيد Balance	مدین Debit	دائن Credit	
Current Account Balance	11193	275281	286474	الحساب الجاري
1- Goods and Services	2356	238408	240764	١ - السلع والخدمات
A- Trade balance (F.O.B)	-8561	177343	168782	أ - الميزان التجاري (قوب)
Public sector	52936	70764	123700	قطاع عام
Private sector	-61497	106579	45082	قطاع خاص
B- Services	10917	61065	71982	ب - الخدمات
Freight	-21716	31337	9621	الشحن والنقل
Travel	27214	20146	47360	سياحة وسفر
Government services(n.i.e.)	2945	6951	9896	خدمات حكومية(غير مذكورة في مكان آخر)
Other services	2474	2631	5105	خدمات أخرى
2- Income	-15667	36638	20971	٢ - الدخل
Seasonal workers remittanceS	11507	785	12292	تحويلات العمال الموسمين
Investment earnings	-27174	35853	8679	دخل الاستثمار
3- Transfers	24504	235	24739	٣ - التحويلات الجارية
Government	235	235	470	قطاع حكومي
Private	24269	0	24269	قطاع خاص
Capital and Financial Accounts	27803	39938	67741	الحساب الرأسمالي والمالي
Capital Account	1021	—	1021	الحساب الرأسمالي
Financial Account	26782	39938	66720	الحساب المالي
Direct investment	3495	—	3495	استثمار مباشر
Portfolio investment	—	—	—	استثمار الحافظة
Other investment	23287	39938	63225	استثمارات أخرى
Long-term	7854	8050	15904	طويلة الأجل
Short-term	15433	31888	47321	قصيرة الأجل
Total Current, Capital and Financial Accounts	38996	315219	354215	مجموع الحساب الجاري والرأسمالي والمالي
Net Errors and Omissions	-1847	1847		الخطأ والسهو
Overall Balance	37149	317066	354215	الميزان الكلي
Monetary Sector (Reserves)	-37149			القطاع النقدي (الإحتياطيات)
Monetary Gold	—	—	—	الذهب النقدي
Special Drawing Rights	—	—	—	حقوق السحب الخاصة
Net Foreign Assets	-37149	37149	—	صافي الموجودات الأجنبية
Central Bank	-14373	14373	—	المصرف المركزي
Assets	-14373	14373	—	موجودات
Liabilities	إلتزامات
Commercial Bank of Syria	-22776	22776	—	المصرف التجاري السوري
Assets	-22423	22423	—	موجودات
Liabilities	-353	353	—	إلتزامات

(*) Exchange rates used in conversion.1995 : L.S 34.36 = \$US1, 1996. L.S 39.27= \$US 1

الجدول رقم ٤٠ - نشاط السياحة (بالآلاف)
TABLE 40 - TOURISM ACTIVITY (IN THOUSANDS)

	1996	1995	1994	1993	1992	1991	1990	1989	
Arrivals from :									القادمون من :
Neighboring Arab Countries (1)	1377	1265	1156	1119	982	923	780	705	بلدان عربية مجاورة (١)
Other Arab Countries	441	369	293	294	255	210	194	192	بلدان عربية أخرى
European Countries	330	176	151	117	100	69	88	72	بلدان أوروبية
Asian Countries	210	384	347	322	357	340	348	361	بلدان آسيوية
Others	78	59	65	58	45	28	32	33	بلدان أخرى
Nights spent by tourists :									الليالي السياحية :
Arab	772	782	675	780	794	805	625	434	عرب
Foreigners	1079	1040	909	979	1280	910	1081	844	أجانب
Syrian Departures to :									السوريون المغادرون إلى :
Neighboring Arab Countries (1)	...	1285	1955	1069	831	558	635	776	بلدان عربية مجاورة (١)
Other Arab Countries	...	299	285	252	225	204	202	194	بلدان عربية أخرى
European Countries	...	65	77	76	72	94	101	89	بلدان أوروبية
Asian Countries	...	73	90	99	96	115	73	66	بلدان آسيوية
Others	...	25	28	26	23	25	29	29	بلدان أخرى

Source : The central Bureau of statistics

(1) Comprise Lebanon , Jordan and Iraq .

المصدر: المكتب المركزي للإحصاء

(١) تشمل لبنان ، الاردن والعراق

الجدول ٤١ - الأرقام القياسية لأسعار الجملة

(الأساس : ١٩٩٠ = ١٠٠)

TABLE 41-WHOLESALE PRICE INDICES
(1990 =100)

Item	1995	1994	1993	1992	المادة
1- Foodstuffs	150	141	121	110	١ - المواد الغذائية
Cereals and flour	172	157	132	109	— الحبوب والدقيق
Legumes,dried	152	122	115	130	— البقول الجافة
Meat, fresh and animal products	143	137	125	110	— اللحوم الطازجة والمنتجات الحيوانية
Vegetable Oils	135	127	130	113	— الزيوت النباتية
Vegetables and fruits	134	126	112	115	— الخضار والفواكه
Beverages and tobacco	190	193	133	106	— المشروبات والتبغ
Canned foodstuffs	169	147	143	139	— مواد غذائية معلبة
Other foodstuff	190	163	134	125	— مواد غذائية أخرى
2- Animals feed	111	106	116	109	٢ - المواد العلفية
3- Agriculture raw materials	161	150	123	118	٣- المواد الأولية الزراعية
4- Manufactured materials	148	143	150	119	٤- المواد المصنوعة
Yarn &fibers	152	146	123	125	— غزول وخبوط
Various texture	152	132	131	118	— أقمشة متنوعة
House durable commodities	107	106	129	111	— سلع معمرة منزلية
Chemical fertilizers	160	155	148	116	— الأسمدة الكيماوية
Wheels	162	251	180	142	— اطارات
Consumptional made commodities	119	120	113	104	— مصنوعات استهلاكية
Made intermediate commodities	117	106	96	114	— سلع مصنوعة وسيطة
5- Fuels	175	168	133	133	٥- المحروقات
6-Building materials	135	136	141	148	٦- مواد البناء
General index Number	155	145	127	117	الرقم القياسي العام

Source : The Central Bureau of Statistics .

المصدر : المكتب المركزي للإحصاء

الجدول رقم ٤٢ - الأرقام القياسية لأسعار التجزئة
(الأساس : ١٩٩٠ = ١٠٠)

النقل والمواصلات Transportation	التعليم والثقافة والترفيه Teaching, culture and welfare	معالجة وأدوية Treatments and medicines	مواد وأدوات نظافة Detergents and leansing materials	الاحتياجات الشخصية Personal needs	الوقود والاضاءة Fuel and lighting	الغذاء Foodstuffs	الفترة Period
7	6	5	4	3	2	1	
124	111	128	107	120	116	106	1991
189	122	141	112	123	149	113	1992
219	130	150	117	133	152	126	1993
200	139	180	124	142	206	146	1994
318	158	198	129	149	274	155	1995
377	173	206	131	133	278	169	1996
							1995
207	150	198	130	148	242	159	Jan. كانون ثاني
290	152	198	124	144	260	156	Feb. شباط
287	153	201	130	144	269	154	Mar. اذار
243	169	200	130	146	287	150	Apr. نيسان
279	171	200	131	150	293	150	May أيار
279	168	198	126	150	293	148	June حزيران
311	153	188	133	151	293	155	July تموز
311	162	190	133	153	271	158	Aug. آب
311	168	194	130	153	293	159	Sept أيلول
400	152	204	130	148	272	158	Oct. تشرين الاول
400	152	203	129	148	272	158	Nov. تشرين الثاني
406	151	206	129	148	280	161	Dec. كانون الاول
							1996
404	173	204	136	138	273	168	Jan. كانون ثاني
404	173	204	134	138	274	166	Feb. شباط
404	173	207	133	137	274	166	Mar. اذار
317	196	209	130	132	294	166	Apr. نيسان
319	198	210	129	132	294	166	May أيار
319	194	212	129	132	294	170	June حزيران
362	181	200	129	131	296	168	July تموز
362	181	214	129	130	295	171	Aug. آب
362	169	199	130	131	295	169	Sept أيلول
408	147	203	129	131	274	175	Oct. تشرين الاول
408	148	205	130	131	266	171	Nov. تشرين الثاني
408	148	204	129	131	269	171	Dec. كانون الاول

المصدر : المكتب المركزي للإحصاء

**TABLE 42- RETAIL PRICES INDICES
(1990=100)**

الرقم القياسي العام General index	الإيجار Rent	السلع المعمرة Durable goods	لعب وأدوات تسليية Toys and amusing materials	الأثاث والأدوات المنزلية Furniture and house utensils	بياضات ومناشف Linens and towels	الكساء clothes	خدمات شخصية Personal services
15	14	13	12	11	10	9	8
109	107	110	119	117	115	114	116
121	111	115	123	125	124	146	132
137	138	118	152	137	147	166	150
158	168	123	164	179	160	186	163
170	171	127	166	161	164	203	176
185	192	132	169	171	163	231	182
170	168	136	164	159	180	193	176
171	164	136	144	156	172	194	176
172	166	136	153	159	158	194	177
163	165	125	165	157	159	199	174
165	165	123	165	158	162	204	174
164	171	124	165	159	162	206	175
167	170	128	164	160	166	206	178
169	175	128	159	162	165	209	179
173	175	128	159	156	168	209	179
177	178	121	161	169	163	208	178
177	184	121	161	170	164	211	178
179	184	121	163	171	163	210	178
188	189	129	159	167	168	232	184
188	191	131	160	168	166	235	179
188	194	131	160	181	165	233	180
181	194	137	183	166	162	231	179
181	195	137	183	167	159	231	179
183	195	137	183	167	165	234	184
180	188	137	169	168	166	231	184
183	188	137	169	168	165	232	184
181	188	137	168	168	165	232	184
190	195	127	164	178	158	227	185
187	195	127	163	178	159	226	183
187	196	127	164	178	158	226	183

Source : The Central Bureau of Statistics .

الجدول رقم ٤٣ - الأرقام القياسية للإنتاج الزراعي

(100=1985)

TABLE 43- INDICES OF AGRICULTURAL PRODUCTION

(1985 =100)

Groups	1996	1995	1994	1993	1992	عدد المواد التتقيات		المجموعات
						Number	of item	
A- Vegetable Production	169	159	158	140	137	66	71	أ - الإنتاج النباتي
Cereals	236	239	212	212	172	189	5	حبوب
Dry legumes	141	154	115	134	126	22	9	بقول
Vegetables	72	77	70	65	69	193	22	خضروات
Industrial crops	156	141	129	146	154	107	12	محاصيل صناعية
Fruits	227	180	230	146	169	155	19	فواكه
Others	155	137	138	126	134	18	4	منتجات أخرى
B- Animal production	139	128	115	109	116	34	20	ب - الإنتاج الحيواني
Milk	133	121	108	108	118	134	5	حليب
Livestock	142	131	115	102	106	127	7	تكاثر الحيوان
Eggs	146	140	134	133	130	36	1	بيض
Wool and hair	117	108	100	93	139	13	3	صوف وشعر
Others	217	189	166	159	167	6	4	منتجات أخرى
General Index	160	149	144	131	131			الرقم القياسي العام

Source : The Central Bureau of Statistics .

المصدر : المكتب المركزي للإحصاء

الجدول رقم ٤٤ - إنتاج أهم المحاصيل الزراعية (بالآلاف الأطنان)
TABLE 44- PRODUCTION OF MAJOR AGRICULTURAL CROPS
(IN THOUSANDS OF TONES)

CROPS	1996	1995	1994	1993	1992	1991	1990	1989	المحصول
Wheat	4080	4184	3703	3627	3046	2140	2070	1020	حنطة
Barley	1653	1705	1482	1553	1091	917	846	271	شعير
Corn	6	5	4	6	8	6	4	3	ذرة بيضاء
Lentils	152	148	116	95	75	50	110	64	عدس
Chick -peas	46	54	36	55	74	28	36	13	حمص
Potatoes	441	471	362	361	413	452	398	371	بطاطا
Tomatoes	410	427	426	397	481	428	430	559	بندورة
Onions	126	144	110	96	108	80	95	75	بصل
Cotton (unginned)	760	600	534	639	689	555	441	431	قطن محبوب
Tobacco	18	23	14	15	24	16	13	13	تبغ
Sugar Beets	974	1406	1452	1237	1365	653	422	412	شوندر سكري
Peanut	32	30	29	30	27	23	22	22	فول سوداني
Olives	648	423	518	325	519	226	460	121	زيتون
Grapes	540	384	362	354	462	487	423	407	عنب
Apples	302	224	224	235	270	215	205	195	تفاح
Wool washed	14.5	13.3	12.3	11.1	17.6	16.6	15.7	15.0	صوف مغسول
Eggs (1)	2229	2136	2050	2026	1983	1610	1520	1378	بيض (١)
Milk	1508	1414	1227	1244	1351	1370	1331	1277	حليب

Source : The Central Bureau of Statistics .

المصدر : المكتب المركزي للإحصاء

الجدول رقم ٤٥ - قيمة الانتاج الزراعي بأسعار ١٩٨٥ الثابتة

(بملايين الليرات السورية)

**TABLE 45- VALUE AGRICULTURAL PRODUCTION AT CONSTANT 1985 PRICES
(IN MILLIONS OF SYRIAN POUNDS)**

	1996	1995	1994	1993	1992	
Vegetable Production	26837	23654	22652	23124	21681	الانتاج النباتي
Cereals	9311	9427	8158	8049	6818	حبوب
Industrial corps	4041	3341	3364	4114	3699	محاصيل صناعية
Foods	7744	5700	5866	4964	5736	فواكه
Vegetables	3244	2824	3021	2823	3155	خضروات
Dry legumes	688	732	556	576	603	بقول جافة
Other	1809	1630	1687	2598	1670	منتجات أخرى
Animal Production	14074	13329	11898	10860	11335	الانتاج الحيواني
Milk	6384	5945	5207	5172	5404	حليب
Livestock	5812	5554	5022	4111	4320	تكاثر الحيوان
Eggs	1157	1153	1064	1031	1029	بيض
Wool and hair	337	317	286	243	270	صوف وشعر
Others	384	360	319	303	312	منتجات أخرى
TOTAL	40911	36983	34550	33984	33016	المجموع
Customs Duties	371	396	433	430	304	الرسوم الجمركية
Gross Output At Producer's Value	41282	37379	34983	34414	33320	الانتاج الاجمالي بسعر المنتج

source: The Central Bureau of Statistics.

المصدر: المكتب المركزي للإحصاء.

الجدول رقم ٤٦ - قيمة الانتاج الزراعي بالأسعار الجارية

(بملايين الليرات السورية)

**TABLE 45- VALUE AGRICULTURAL PRODUCTION AT CURRENT PRICES
(IN MILLIONS OF SYRIAN POUNDS)**

	1996	1995	1994	1993	1992	
Vegetable Production	177279	149305	132892	117447	109434	الانتاج النباتي
Cereals	62211	60051	51581	45146	39914	حبوب
Industrial corps	28995	21518	18809	20198	19077	محاصيل صناعية
Foods	53396	35140	31495	25294	26599	فواكه
Vegetables	19236	17442	19528	15045	13727	خضروات
Dry legumes	4366	5102	3664	3863	3699	بقول جافة
Other	9075	10052	7815	7901	6418	منتجات أخرى
Animal Production	79872	73345	62736	53401	51239	الانتاج الحيواني
Milk	33696	30155	25633	24423	24616	حليب
Livestock	36613	34200	29255	20638	18323	تكاثر الحيوان
Eggs	5328	5253	4645	5032	4865	بيض
Wool and hair	2138	1839	1590	1959	2049	صوف وشعر
Others	2097	1898	1613	1349	1386	منتجات أخرى
TOTAL	257151	222650	195628	170874	160673	المجموع
Customs Duties	3221	3222	3445	2946	1994	الرسوم الجمركية
Gross Output At Producer's Value	260372	225872	199073	73793	162667	الانتاج الاجمالي بسعر المنتج

source: The Central Bureau of Statistics.

المصدر: المكتب المركزي للإحصاء.

الجدول رقم ٤٧ - الأرقام القياسية للنشاط الصناعي
(الأساس ١٩٩٠=١٠٠)

TABLE 47- INDEX OF INDUSTRIAL PRODUCTION BY INDUSTRIAL CLASS
(1990=100)

INDUSTRIES	1995	1994	1993	1992	النتقيلات WEIGHTS	الصناعات
A- Extractive industries	134	127	127	125	37315	أولاً - الصناعات الاستخراجية
B- Manufacturing industries	121	116	110	107	56627	ثانياً - الصناعات التحويلية
Food, beverages and tobacco	118	111	105	111	15072	— المواد الغذائية والمشروبات والتبغ
Weaving, spinning, ginning, and leather	113	116	108	107	12408	— الغزل والنسيج والحلج والجلود
Wood and furniture	113	73	101	35	34	— الخشب والموبيليا والأثاث
Parer, printing and binding	211	183	169	121	173	— الورق والطباعة والتجليد
Chemicals	116	110	106	100	23518	— الصناعات الكيماوية ومنتجاتها
Non-metal products, (except coal and petroleum)	148	132	127	115	2213	— صناعة المنتجات غير المعدنية (عدا الفحم والبتروك)
Basic metal industries	74	82	112	109	1787	— الصناعات المعدنية الأساسية
Equipment and metal products	297	277	206	179	1422	— صناعة المنتجات المعدنية المصنعة والمعدات
C-Electricity & Water industries	144	132	113	100	3555	ثالثاً - صناعة الكهرباء والمياه
Electric power production	147	132	111	97	2960	— إنتاج الطاقة الكهربائية
Water network	132	126	122	115	595	— شبكات المياه وتوزيعها
General index	127	121	116	114		الرقم القياسي العام

Source: The Central Bureau of Statistics.

المصدر: المكتب المركزي للإحصاء.

الجدول رقم ٤٨ - أهم المنتجات الصناعية (بالآلاف الأطنان)

TABLE 48- PRODUCTION OF MAJOR INDUSTRIAL PRODUCTS
(IN THOUSANDS OF TONS)

	(*)1996	1995	1994	1993	1992	1991	1990	
Vegetable Oil and Fats	37	39	33	26	34	33	32	الزيت والسمن النباتي
Olive Oil	127	...	100	60	103	39	86	زيت الزيتون
Canned Foods	18	...	18	15	18	15	14	الكونسروة
Sugar	181	158	180	183	178	179	135	السكر
Tobacco	10	10	8	7	8	8	7	التبغ والتبناك المصنوع
Cotton-cake	116	118	103	90	119	117	121	الكسبة
Wollen fabrics (1)	...	186	424	660	498	61	533	الأجواخ(١)
Cotton and Silk yarn	43	40	37	33	38	44	43	الغزول القطنية والحريرية
Cotton and Silk textiles	15	17	28	29	26	28	27	النسيج القطنية والحريرية
Cement	4817	4804	4344	3906	3515	3078	3049	الاسمنت
Glass	52	65	54	47	53	54	38	الزجاج
Paints	7	7	20	19	20	14	11	الدهانات
Refrigerators	65.3	69.2	173.1	150.5	128.8	84.7	39.8	الثلاجات(٢)
Batteries(dry&liquid) (5)	5.2	...	8.7	4.1	4.2	4.4	3.4	البطاريات جافة وسائلة (٥)
Televisions(2)	123.8	71.2	77.4	19.5	20.0	16.7	18.1	أجهزة تلفزيونية(٢)
Washing -machines	49.8	46.7	40.9	29.2	43.8	الغسالات(٢)
Plywood(3)	5.4	3.2	4.5	3.0	1.4	الخشب المعاكس(٣)
Soap	5	...	18	17	17	16	15	الصابون
Electricity (4)	...	15549	14036	11709	11626	11249	10548	الكهرباء
Crude oil (3)	33791	34277	32432	32621	29763	27276	23474	النفط الخام (٣)
Phosphate	2188	1598	1202	930	1265	1469	1633	الفوسفات
Salt	72	111	100	113	84	74	127	الملح
Natural asphalt	116	108	82	57	72	67	71	الجبر الاسفلتي

Source: The Central Bureau of statistics.

المصدر: المكتب المركزي للإحصاء

(1) In tons

(١) بالاطنان

(2) In thousands of units

(٢) بالآلاف الوحدة

(3) In thousands of cubic meters

(٣) بالآلاف الأمتار المكعبة

(4) In millions of kwh

(٤) بملايين الكيلوات الساعي

(5) In millions of units

(٥) بملايين الوحدة

(*) Public Sector Production.

(*) إنتاج القطاع العام فقط.

الجدول رقم ٤٩ - عدد وأجور المشتغلين في القطاع العام الصناعي
(الأجر بملايين الليرات السورية)

**TABLE 49- EMPLOYEES AND WAGES IN THE INDUSTRIAL PUBLIC SECTOR
(WAGES IN MILLIONS OF S.P.)**

Industries	1995		1994		1993		الصناعات
	عدد		عدد		عدد		
	الأجور المشتغلين		الأجور المشتغلين		الأجور المشتغلين		
	No.of Eployees	Wages	No.of Eployees	Wages	No.of Eployees	Wages	
A - Manufacturing industries							أ - الصناعات التحويلية
Food, beverages & tobacco	32199	2699	32667	2413	33037	2051	المواد الغذائية والمشروبات والتبغ
Textiles, clothing, & leather	31583	2591	32447	2399	32131	2021	المنسوجات والملابس والجلود
Wood and furniture	996	71	998	77	1042	60	الخشب والموبيليا والأثاث
Paper, printing & publishing	758	63	775	54	802	45	الورق والطباعة والنشر
Chemical & products thereof	13864	1573	13653	1443	13632	1171	الصناعات الكيماوية ومنتجاتها وتكرير البترول
Non-metal industries	10229	1419	12738	1216	12785	1028	المنتجات غير المعدنية
Basic metal industries	1794	168	1854	162	1928	158	الصناعات المعدنية الأساسية
Metal products industries	6130	576	5969	469	5569	371	صناعة المنتجات المعدنية المصنعة
B- Extractive industries	16384	1451	15956	1374	15736	1587	ب - الصناعات الاستخراجية
C- Electricity & Water industries	34765	2993	32414	2484	29376	1782	ج - صناعة الكهرباء والمياه
Total	148702	13604	149471	12091	146038	10274	المجموع

Source : The Central Bureau of Statistics .

المصدر : المكتب المركزي للإحصاء

الجدول رقم ٥٠ - نشاط البناء (بآلاف الأمتار المربعة)

TABLE 50- CONSTRUCTION ACTIVITY
(IN THOUSANDS OF SQUARE METERS)

الأبنية الأخرى Others	الأبنية الصناعية Industrial Buildings		الأبنية التجارية Commercial Buildings		إضافات للأبنية Additions Buildings		الأبنية السكنية التجارية Commercial Residential Buildings			الأبنية السكنية Residential Buildings		السنة Year	
	عدد المساحة الرخص الطابقيه (000,) No,of M2 Permits	عدد المساحة الرخص الطابقيه (000,) No,of M2 Permits	عدد المساحة الرخص الطابقيه (000,) No,of M2 Permits	عدد المساحة الرخص الطابقيه (000,) No,of M2 Permits	عدد المساحة الرخص الطابقيه (000,) No,of M2 Permits	عدد المساحة الرخص الطابقيه (000,) No,of M2 Permits	عدد المساحة الرخص الطابقيه (000,) No,of M2 Permits	عدد المساحة الرخص الطابقيه (000,) No,of M2 Permits	عدد المساحة الرخص الطابقيه (000,) No,of M2 Permits				
201	513	52	103	149	497	49	1038	280	840	1439	5223	20595	1985
420	845	37	125	220	540	43	1094	360	1043	1816	6530	26169	1986
198	696	46	88	121	304	25	615	180	527	947	3385	12392	1987
115	430	28	61	55	191	14	377	127	387	623	2003	7394	1988
53	132	43	66	82	231	15	409	119	399	599	1844	5835	1989
54	205	94	216	64	270	11	321	144	475	671	1933	6987	1990
127	644	82	112	150	477	18	408	188	583	915	2709	11879	1991
182	1050	196	236	178	493	27	769	180	577	910	3169	12179	1992
238	1160	322	445	268	564	43	1164	208	629	1088	3817	15807	1993
329	1455	266	402	220	573	49	1524	282	918	1553	4955	20898	1994
325	943	258	666	309	637	24	729	325	1043	1678	5356	19902	1995
184	500	140	343	339	520	11	310	279	845	1317	3613	12286	1996

Source: The Central Bureau of Statistics.

المصدر: المكتب المركزي للإحصاء.

الجدول رقم ٥١ - مؤشرات التجارة الخارجية
القيمة (بملايين الليرات السورية) والكمية (بالآلاف الأطنان)

TABLE 51- INDICATORS OF FOREIGN TRADE
VALUE (IN MILLIONS OF S.P.) AND QUANTITY (IN THOUSANDS OF TONS)

الترانزيت Transit		إعادة التصدير Re-exports		التصدير Exports		الادخال المؤقت Temporary entry		الاستيراد Imports		السنة YEAR
كمية Qty.	قيمة Val.	كمية Qty.	قيمة Val.	كمية Qty.	قيمة Val.	كمية Qty.	قيمة Val.	كمية Qty.	قيمة Val.	
1183	3426	54	304	8375	6427	30	300	9261	15570	1985
1131	2671	46	195	7949	5199	19	382	6427	10709	1986
1213	3663	15	244	8398	15192	21	322	6437	27915	1987
789	1853	27	247	9671	15093	19	273	4047	25040	1988
588	2317	21	610	13257	33740	18	461	4260	23544	1989
546	2299	47	1337	15311	47282	18	1622	4465	26936	1990
796	8881	15	697	16643	38504	62	867	4774	31066	1991
8016	17185	36	846	19813	34720	30	958	4612	39178	1992
1849	12962	59	1499	21142	35318	38	921	5770	46469	1993
1586	14667	66	2480	20784	39818	44	1011	5466	61374	1994
1375	14778	70	6285	22689	44562	26	1143	4936	52856	1995
1310	15905	22197	44887	5695	60385	1996

Source: The Central Bureau of Statistics

المصدر : المكتب المركزي للإحصاء

الجدول رقم ٥٢ - الصادرات والاستيرادات حسب التصنيف الدولي المعدل (*)

(بملايين الليرات السورية)

TABLE 52- EXPORTS AND IMPORTS ACCORDING TO S.I.T.C REVISED (*)
(IN MILLIONS IF SYRIAN POUNDS)

Sections of S.I.T.C.	1996		1995		1994		1993		1992		الأقسام حسب التصنيف الدولي المعدل
	التصدير Exp.	الاستيراد Imp.	التصدير Exp.	الاستيراد Imp.	التصدير Exp.	الاستيراد Imp.	التصدير Exp.	الاستيراد Imp.	التصدير Exp.	الاستيراد Imp.	
0- Food and live animals	6957.9	7374.8	5191.0	7215.2	6373.0	9029.4	7095.7	5053.0	4513.7	6319.0	٠ - الأغذية والحيوانات الحية
1- Beverages and tobacco	30.4	342.2	97.8	337.5	78.7	621.7	227.7	95.7	58.1	52.3	١ - المشروبات والتبغ
2- Crude material, inedible except fuels	2484.3	1899.1	3128.6	2184.1	3041.9	1744.4	1322.0	2533.1	2721.2	1292.9	٢ - المواد الخام غير المعدة للأكل باستثناء المحروقات
3- Mineral fuels and lubricants	30611.8	1081.5	27863	573.8	22391	1001.7	2018.2	23561	24161	1519.7	٣ - الوقود المعدنية ومواد التشحيم والمواد المشابهة
4- Animal and vegetable oil and fats	184.0	1191.1	153.1	1085.3	12.8	1011.2	1071.0	2.3	0.3	920.1	٤ - الزيوت والشحوم الحيوانية والنباتية
5- Chemicals	113.4	7248.5	270.0	5387.6	173.0	5189.3	5086.4	69.9	80.8	5008.1	٥ - المواد الكيماوية
6- Manufactured goods	1222.9	19193	2460.2	16818	2284.9	17062.3	12171.0	1465.1	1568.0	10406	٦ - البضائع المصنوعة مصنفة حسب المادة
7- Machinery and transport equipment	80.7	19131	373.5	16690.0	251.5	22831.5	15851.7	126.9	101.8	12253.0	٧ - آلات ومعدات النقل
8- Miscellaneous	3101.9	1398.5	5016.3	1523.3	5210.3	1787.8	1107.5	2407.1	1514.6	1090.7	٨ - مصنوعات متنوعة
9- Unclassified commodities	0.0	1526.0	8.2	1041.0	1.3	1094.8	517.7	4.0	0.4	316.9	٩ - بضائع غير مصنعة
TOTAL	44787.3	60385.4	44562	52856.0	39819	61374	46469	35318.0	34720	39178	المجموع

Source :The Central Bureau of Statistics

(*) Coin and some gold items are not included

المصدر: المكتب المركزي للإحصاء

(*) لا تتضمن أرقام النقد وبعض بنود الذهب

الجدول رقم ٥٣ - الأرقام القياسية للصادرات حسب التصنيف الدولي المعدل (*)

(1990 = 100)

TABLE 53- INDEX NUMBER OF EXPORTS ACCORDING TO S.I.T.C. REVISED(*)
(1990=100)

Sections of S.I.T.C. Revised	1996		1995		الأقسام حسب التصنيف الدولي المعدل
	الكمية Quantum	سعر الوحدة Unit Price	الكمية Quantum	سعر الوحدة Unit Price	
0- Food and live animals	208	98	165	90	٠ - الأغذية والحيوانات الحية
1- Beverages and tobacco	36	33	66	102	١ - المشروبات والتبغ
2- Crude material, inedible except fuels	126	74	161	76	٢ - المواد الخام غير المعدة للأكل باستثناء المحروقات
3- Mineral fuels and lubricants	159	102	167	87	٣ - الوقود المعدنية ومواد التشحيم والمواد المشابهة
4- Animal and vegetable oil and fats	—	—	—	—	٤ - الزيوت والشحوم الحيوانية والنباتية
5- Chemicals	43	67	59	74	٥ - المواد الكيماوية
6- Manufactured goods	226	22	194	84	٦ - البضائع المصنوعة مصنفة حسب المادة
7- Machinery and transport equipment	198	180	202	190	٧ - ومعدات النقل
8- Miscellaneous	177	135	181	122	٨ - مصنوعات متنوعة
9- Unclassified commodities	—	—	9	73	٩ - بضائع غير مصنفة
General Index	164	95	167	90	الرقم القياسي العام

Source: The Central Bureau of Statistics
(*) Coin and some gold items are not included

المصدر: المكتب المركزي للإحصاء
(*) لا تتضمن أرقام النقد وبعض بنود الذهب

الجدول رقم ٥٤ - الأرقام القياسية للاستيرادات حسب التصنيف الدولي المعدل (*)

(1990 =100)

TABLE 54- INDEX NUMBER OF IMPORTS ACCORDING TO S.I.T.C .REVISED(*)
(1990=100)

Sections of S.I.T.C. Revised	1996		1995		الأقسام حسب التصنيف الدولي المعدل
	الكمية	سعر الوحدة	الكمية	سعر الوحدة	
	Quantum	Unit Price	Quantum	Unit Price	
0- Food and live animals	119	108	103	107	٠ - الأغذية والحيوانات الحية
1- Beverages and tobacco	162	98	150	122	١ - المشروبات والتبغ
2- Crude material, inedible except fules	259	121	303	117	٢ - المواد الخام غير المعدة للأكل باستثناء المحروقات
3- Mineral fules and lubricants	221	105	148	102	٣ - الوقود المعدنية ومواد التشحيم والمواد المشابهة
4- Animal and vegetable oil and fats	198	101	172	106	٤ - الزيوت والشحوم الحيوانية والنباتية
5- Chemicals	280	133	151	115	٥ - المواد الكيماوية
6- Manufactured goods	259	131	224	123	٦ - البضائع المصنوعة مصنفة حسب المادة
7- Machinery and transport equipment	443	140	603	127	٧ - ومعدات النقل
8- Miscellaneous	213	128	284	144	٨ - مصنوعات متنوعة
9- Unclassified commodities	-	-	-	-	٩ - بضائع غير مصنفة
General Index	250	125	248	118	الرقم القياسي العام

Source: The Central Bureau of Statistics

(*) Coin and some gold items are not included

المصدر: المكتب المركزي للإحصاء
(*) لا تتضمن أرقام النقد وبعض بنود الذهب

الجدول رقم ٥٥ - الصادرات والاستيرادات حسب الاستخدام الاقتصادي للسلع (*)
القيمة (بملايين الليرات السورية) و الكمية (بالآلاف الأطنان)

EXPORT		التصدير						
1996		1995		1994		1993		
كمية Qty.	قيمة Val.	كمية Qty.	قيمة Val.	كمية Qty.	قيمة Val.	كمية Qty.	قيمة Val.	
1362.1	7119.0	1088.3	5376.7	1067.5	6559.1	843.2	5274.6	١ - الأغذية والمشروبات
1279.9	6228.1	1001.1	4601.0	949.7	5560.7	734.7	4843.3	— خام
836.0	2743.4	674.1	1419.7	498.0	1433.8	293.9	1413.8	للصناعة
443.9	3484.7	327.0	3181.3	496.7	4126.9	450.8	3429.5	للاستهلاك المنزلي
82.2	890.9	87.2	775.7	72.8	998.4	98.5	431.3	— مصنعة
36.5	232.2	48.8	143.5	28.4	109.6	54.0	85.5	للصناعة
45.7	658.7	38.4	632.2	44.4	888.8	44.5	345.8	للاستهلاك المنزلي
20768.5	34370.3	21535.4	33183.1	19667.1	27313.4	20257.8	27238.5	مواد ضرورية للصناعة (غير غذائية) (٢+٣)
								٢ - مواد ضرورية للصناعة غير مصنفة
1722.3	3703.5	1687.8	5341.0	1256.6	4960.4	1384.1	3705.3	في مكان آخر
1537.2	2489.0	1593.0	3459.7	1132.3	3087.9	1129.2	2574.3	— خام
185.1	1214.5	94.8	1881.3	124.3	1872.5	254.9	1131.0	— مصنعة
19046.2	30666.8	19847.6	27842.1	18410.5	22353.0	18873.7	23533.2	٣ - الوقود والزيوت المعدنية
17443.2	28519.8	18370.8	24752.5	16664.9	20189.9	16904.6	21007.8	— خام
1603.0	2147.0	1476.8	3089.6	1745.6	2163.1	1969.1	2525.4	— مصنعة
1.1	9.2	0.5	23	0.9	28.6	0.6	11.4	٤ - وسائل النقل وقطعها التبديلية
								٥ - الآلات والأدوات الأخرى الرأسمالية
8.8	73.3	13.3	330.6	5.0	212.6	4.1	110.9	وقطعها التبديلية
56.3	3315.2	51.6	5647.9	44.3	5704.1	36.5	2681.7	٦ - البضائع الاستهلاكية (غير الغذائية)
3.2	71.1	4.0	220.2	3.7	214.6	3.7	121.6	— معمرة
37.6	2785.8	32.7	4576.4	28.6	4669.4	21.0	2013.5	— نصف معمرة
15.5	458.3	14.9	851.3	12.0	28.1	11.8	546.6	— غير معمرة
0.0	0.0	0.0	0.5	0.0	0.7	0.0	0.9	٧ - بضائع غير مصنفة
22196.8	44887.0	22689.1	44561.8	20784.8	39818.5	21142.2	35318.0	المجموع

المصدر: المكتب المركزي للإحصاء
(*) لا تتضمن أرقام النقد وبعض بنود الذهب

**TABLE 55- EXPORTS AND IMPORTS BY ECONOMIC USE OF THE PRODUCT(*)
VALUE (IN MILLIONS OF S.P.) AND QUANTITY (IN THOUSANDS OF TONS)**

	Import						الاستيراد	
	1996		1995		1994		1993	
	كمية Qty.	قيمة Val.	كمية Qty.	قيمة Val.	كمية Qty.	قيمة Val.	كمية Qty.	قيمة Val.
1- Food & beverages	962.6	7456.0	811.3	7385.1	1151.7	8697.5	1220.9	6991.8
- Primary	275.7	3357.7	290.4	3568.3	288.4	4888.6	298.4	3180.3
Industry	180.9	2016.1	291.4	1906.1	144.6	1922.1	254.4	2292.2
Households	94.8	1341.6	99.0	1662.2	143.8	2966.5	44.0	888.1
- Processed	686.9	4098.3	520.9	3816.8	863.3	3808.9	922.5	3811.5
Industry	219.4	1052.5	162.6	851.4	432.3	1290.8	584.0	1924.9
Households	467.5	3045.8	358.3	2965.4	431.0	2518.1	338.5	1886.6
INDUSTRIAL SUPPLIES(nonfood)(2+3)	4431.5	30120.6	3788.9	24647.5	3927.6	25392.5	4202.9	21081.3
2- Industrial supplies not elsewhere specified	3945.0	29040.2	3574.1	24084.5	3529.8	24389.2	3309.8	19059.4
- Primary	366.0	1174.9	392.7	1082.4	475.4	1123.0	439.3	938.9
- Processed	3579.0	27865.3	3181.4	23002.1	3054.4	23266.2	2873.5	18120.5
3- Fuels and lubricants	486.5	1080.4	214.8	563.0	397.8	1003.3	893.1	2021.9
- Primary	1.4	3.3	1.2	2.7	1.2	2.2	0.6	1.0
- Processed	485.1	1077.1	213.6	560.3	396.6	1001.1	892.5	2020.9
4-Transport equipment and accessories thereof	114.2	6958.0	128.2	7145.0	145.9	9183.7	146.1	6660.7
5- Other equipment and accessories thereof	144.2	12313.8	160.2	10474.0	190.8	14604.9	155.1	9720.7
6- Consumer goods (non food)	41.6	2008.2	47.6	2162.0	50.0	2392.9	44.6	1495.1
- Durable	19.2	582.9	10.2	610.4	16.6	688.0	14.8	569.0
- semi-durable	6.2	381.8	8.6	649.7	9.6	559.5	6.6	288.5
- Non-durable	16.2	1043.5	28.8	901.9	23.8	1145.4	23.2	637.6
7- Unclassified goods	0.1	1528.8	0.0	1042.4	0.1	1102.6	0.1	519.3
TOTAL	5694.2	60385.4	4936.2	52856.0	5466.1	61374.1	5769.7	46468.9

Source :The Central Bureau of Statistics

(*) Coin and some gold items are not included

الجدول رقم ٥٦ - الصادرات والاستيرادات السورية حسب نوع الاستخدام (*)
(بملايين الليرات السورية)

**TABLE 56- SYRIAN EXPORTS AND IMPORTS BY TYPE OF UTILIZATION (*)
(IN MILLIONS OF SYRIAN POUNDS)**

المجموع Total		الأصول الثابتة (رأسمال) Capital Goods		الاستهلاك الوسيط Intermediate consumption		الاستهلاك النهائي Final consumption		الفترة Period
التصدير Exp.	الاستيراد Imp.	التصدير Exp.	الاستيراد Imp.	التصدير Exp.	الاستيراد Imp.	التصدير Exp.	الاستيراد Imp.	
33740	23544	154	4492	24343	15866	9243	3186	1989
47282	26936	98	5658	33335	17282	13849	3996	1990
38504	31066	75	7328	30965	20120	7464	3618	1991
34720	39178	83	13528	29836	21813	4801	3837	1992
35318	46469	122	16382	28738	25299	6458	4788	1993
39818	61374	241	23808	28857	28582	10720	8984	1994
44562	52856	353	17579	34746	27430	9463	7847	1995
44887	60385	82	19250	37346	33189	7459	7946	1996

Source : The Central Bureau of Statistics.

(*) Coin and some gold items are not included

المصدر : المكتب المركزي للإحصاء .

(*) لا تتضمن أرقام النقد وبعض بنود الذهب

الجدول رقم ٥٧ - الصادرات والاستيرادات السورية حسب طبيعة المواد (*)
(بملايين الليرات السورية)

**TABLE 57- SYRIAN EXPORTS AND IMPORTS BY NATURE OF GOODS (*)
(IN MILLIONS OF SYRIAN POUNDS)**

المجموع Total		المواد نصف المصنعة Semi-finished		المواد المصنعة Finished		المواد الخام Primary		الفترة Period
التصدير Exp.	الاستيراد Imp.	التصدير Exp.	الاستيراد Imp.	التصدير Exp.	الاستيراد Imp.	التصدير Exp.	الاستيراد Imp.	
33740	23544	7304	11760	12286	7671	14150	4113	1989
47282	26936	6722	13109	16638	9569	23922	4258	1990
38504	31066	6226	15690	8788	10955	23490	4421	1991
34720	39178	1569	17232	5420	18093	27731	3853	1992
35318	46469	1216	20046	5676	22303	28426	4120	1993
39818	61374	1982	24533	8998	30827	28838	6014	1994
44562	52856	2025	23879	9724	24324	32813	4653	1995
44887	60385	1447	28917	6203	26932	37237	4536	1996

Source : The Central Bureau of Statistics.

(*) Coin and some gold items are not included

المصدر : المكتب المركزي للإحصاء .

(*) لا تتضمن أرقام النقد وبعض بنود الذهب

الجدول رقم ٥٨ - الصادرات والاستيرادات السورية حسب القطاعين العام والخاص
(بملايين الليرات السورية)

TABLE 58- SYRIAN EXPORTS AND IMPORTS BY PUBLIC AND PRIVATE SECTORS
(IN MILLIONS OF SYRIAN POUNDS)

الميزان التجاري Trade balance (3-6)	Imports (2) الاستيرادات (٢)			Export (1) الصادرات (١)			في آخر الفترة End of Period
	المجموع Total	قطاع خاص Private sector	قطاع عام Public sector	المجموع Total	قطاع خاص Private sector	قطاع عام Public sector	
7	6	5	4	3	2	1	
+ 7437.5	31066.4	16575.0	14491.4	38503.9	13649.0	24854.9	1991
- 4458.4	39178.2	24541.3	14636.9	34719.8	7369.5	27350.3	1992
- 11150.8	46468.8	28752.0	17716.8	35318.0	8831.2	26486.8	1993
- 27123.2	61374.0	38299.7	23074.3	34250.8	8113.4	26137.4	1994
- 12815.9	52856.0	34544.8	18311.2	40040.1	8164.8	31875.3	1995
- 13974.9	60385.4	36030.5	24354.9	44887.0	10169.7	34717.3	1996
							1995
- 1327.9	4935.6	3341.7	1593.9	3607.7	1087.0	2520.7	Jan. كانون ثاني
- 1123.8	5040.2	2910.0	2130.2	3916.4	896.3	3020.1	Feb. شباط
+ 73.6	3495.2	2588.8	906.4	3568.8	1127.6	2441.2	Mar. آذار
+ 636.0	4227.5	2935.9	1291.6	4863.5	1219.5	3644.0	Apr. نيسان
- 4.7	3512.9	2318.8	1194.1	3508.2	615.0	2893.2	May أيار
- 401.0	3932.5	3003.2	929.3	3231.5	949.3	2282.2	June حزيران
- 1819.0	4829.6	2695.0	2134.6	3010.6	772.9	2237.7	July تموز
- 275.5	4232.7	2397.8	1834.9	3957.2	1242.8	2714.4	Aug. آب
- 1143.8	4158.5	2999.0	1159.5	3014.7	1058.0	1956.7	Sept. أيلول
- 1080.8	4483.6	2592.5	1891.1	3402.8	1182.4	2220.4	Oct. تشرين أول
- 2060.0	4841.4	2627.5	2213.9	2781.4	756.5	2024.9	Nov. تشرين ثاني
+ 533.0	5166.3	4134.6	1031.7	5699.3	1779.5	3919.8	Dec. كانون أول
							1996
- 1238.0	4136.8	2641.8	1495.0	2898.8	802.4	2096.4	Jan. كانون ثاني
- 1495.1	4693.7	2932.2	1761.5	3198.6	599.1	2599.5	Feb. شباط
- 318.1	3827.5	2745.4	1082.1	3509.4	769.4	2740.0	Mar. آذار
- 899.0	4388.8	2970.0	1418.8	3489.8	727.5	2762.3	Apr. نيسان
- 1780.2	5398.4	2787.1	2611.3	3618.2	682.2	2936.0	May أيار
- 996.4	4783.1	2816.0	1967.1	3786.7	886.3	2900.4	June حزيران
- 707.0	5285.3	3049.2	2236.1	4578.3	1041.5	3536.8	July تموز
- 1284.0	5734.3	2199.1	3535.2	4450.3	1186.7	3263.6	Aug. آب
- 1679.2	5026.9	2778.9	2248.0	3347.7	852.8	2494.9	Sept. أيلول
- 363.2	5013.7	3613.4	1400.3	4650.5	1225.8	3424.7	Oct. تشرين أول
- 2228.5	5553.3	2893.8	2659.5	3324.8	784.2	2540.6	Nov. تشرين ثاني
- 986.2	6543.6	4603.6	1940.0	4033.9	611.8	3422.1	Dec. كانون أول

Source : The Central Bureau of Statistics

المصدر : المكتب المركزي للإحصاء

(1) F.O.B.

(١) الأرقام فوب

(2) C.I.F.

(٢) الأرقام سيف

الجدول رقم ٥٩ - أهم الصادرات السورية
القيمة (بملايين الليرات السورية) والكمية (بالآلاف الأطنان)

الكسبة Oil-cake	ثمرار وخضار ومحضراتها Fruits,vegetables and preparations Thereof	العدس Lentils		حنطة Wheat		صوف Wool		قطن خام Raw Cotton (Fiber)		في آخر الفترة End of Period		
		كمية Qty.	قيمة Val.	كمية Qty.	قيمة Val.	كمية Qty.	قيمة Val.	كمية Qty.	قيمة Val.			
21.1	9.2	465.8	2388.1	142.9	134.2	0.0	0.3	3.1	43.9	81.2	1920.8	1991
10.6	1.1	457.0	2634.7	18.4	113.8	34.3	68.5	7.6	28.7	140.6	2038.1	1992
12.9	1.6	434.5	3197.0	5.0	20.7	6.6	19.1	2.5	17.7	158.9	1955.8	1993
3.9	0.1	427.1	4124.2	67.4	250.0	11.5	40.2	3.9	61.2	150.6	2181.1	1994
6.8	0.9	292.2	2801.8	31.1	147.9	59.1	222.5	2.5	19.4	123.7	2390.8	1995
28.6	41.3	340.6	3107.7	127.8	599.0	371.8	652.7	2.7	18.1	99.7	1913.7	1996
1995												
0.0	0.0	23.7	99.4	0.9	3.0	0.0	0.1	0.2	1.4	21.8	340.2	Jan. كانون ثاني
0.0	0.0	19.3	214.0	0.0	0.0	0.0	0.0	0.3	2.0	20.8	352.3	Feb. شباط
0.4	0.1	26.8	433.0	2.7	12.7	0.0	0.0	0.3	2.2	18.8	345.9	Mar. آذار
0.5	0.1	14.3	171.1	0.4	2.0	0.0	0.0	0.5	4.9	15.8	292.7	Apr. نيسان
0	0.0	12.8	151.0	0.9	4.0	0.0	0.0	0.1	1.1	13.4	328.4	May أيار
0.0	0.0	19.5	193.3	0.5	2.1	0.0	0.0	0.0	0.4	3.3	74.0	June حزيران
1.0	0.1	19.1	175.9	0.6	4.9	0.0	0.0	0.0	0.4	7.4	146.2	July تموز
1.3	0.2	31.6	310.9	4.8	24.9	0.0	0.0	0.3	2.6	6.1	152.3	Aug. آب
0.8	0.1	28.8	317.6	2.9	18.6	0.0	0.0	0.1	1.0	0.4	5.0	Sept. أيلول
0.8	0.1	41.8	340.8	6.5	30.0	29.1	137.6	0.1	1.0	6.2	120.6	Oct. تشرين أول
0.0	0.0	23.8	203.6	1.2	10.4	0.0	0.0	0.1	0.8	3.0	68.2	Nov. تشرين ثاني
2.0	0.2	30.5	191.1	9.5	35.2	30.0	84.7	0.2	1.7	6.6	164.9	Dec. كانون أول
1996												
0.2	0.0	15.6	140.8	1.7	6.7	30.2	87.2	0.2	1.5	8.0	165.3	Jan. كانون ثاني
0.2	0.1	16.6	135.6	4.1	21.3	15.0	44.9	0.3	2.4	4.4	96.9	Feb. شباط
0.0	0.0	25.1	208.7	9.7	53.6	59.0	153.0	0.2	1.7	8.0	171.0	Mar. آذار
1.6	2.2	8.9	110.2	0.2	2.1	10.5	32.0	0.0	0.3	5.2	107.0	Apr. نيسان
3.6	2.0	46.1	142.2	3.6	51.6	0.0	0.0	0.3	1.9	7.7	156.4	May أيار
3.5	23.9	30.2	321.9	0.8	6.8	0.0	0.0	0.2	1.6	13.3	249.6	June حزيران
2.3	1.8	43.3	380.7	17.0	110.6	72.9	136.9	0.1	0.6	9.8	184.7	July تموز
4.1	2.0	47.3	390.3	60.0	159.8	20.0	45.0	0.5	1.7	13.2	237.1	Aug. آب
0.3	0.0	36.6	541.4	12.5	92.6	0.0	0.0	0.3	2.0	8.7	150.4	Sept. أيلول
9.2	2.3	30.0	328.9	2.4	18.8	0.0	0.0	0.1	1.1	9.1	192.5	Oct. تشرين أول
2.2	6.0	27.5	273.9	15.1	69.9	41.5	90.6	0.1	1.0	4.4	62.0	Nov. تشرين ثاني
1.5	1.1	13.4	133.1	0.8	5.2	29.3	63.2	0.4	2.4	7.9	140.9	Dec. كانون أول

المصدر : المكتب المركزي للإحصاء

TABLE 59- MAIN SYRIAN EXPORTS
VALUE (IN MILLIONS OF S.P.) AND QUANTITY (IN THOUSANDS OF TONS)

النفط الخام Crude Oil		الفوسفات Phosphate		غزل و نسيج Textiles		الجلود (عدا جلود الفراء) Raw Hides and Leather(Excluding Furskins)		التبغ Tobacco		حيوانات حية و لحوم Live animals and Meat		
كمية Qty.	قيمة Val.	كمية Qty.	قيمة Val.	كمية Qty.	قيمة Val.	كمية Qty.	قيمة Val.	كمية Qty.	قيمة Val.	ألف رأس (1000 Heads).	كمية Qty.	قيمة Val.
11824.0	17217.8	1140.4	394.4	50.3	8985.7	3.7	109.4	7.2	429.6	1438	3.9	1391.6
13606.1	20773.5	1239.5	488.0	44.7	2616.5	5.2	194.2	1.3	22.0	1059	2.8	1303.7
16904.6	21007.2	818.4	172.8	58.9	3150.0	5.1	243.2	2.0	47.0	844	1.8	968.8
14717.7	2060.5	882.8	300.8	73.3	6184.7	4.6	303.2	1.6	47.2	833	0.3	858.2
18370.8	24752.4	1374.2	251.1	161.4	7258.5	6.7	434.9	3.7	90.3	956	0.3	537.2
17443.2	28519.8	1361.4	299.3	86.4	3981.2	4.8	151.0	2.0	12.6	589	0.3	1079.5
1405.2	1894.2	153.6	32.3	26.0	851.7	0.2	12.1	1.0	28.6	80	—	70.1
1460.7	1973.9	28.9	7.3	27.2	812.9	0.3	16.1	0.3	6.6	59	0.0	51.2
1407.8	1923.9	259.1	22.8	26.0	760.3	0.6	48.6	0.3	7.6	46	0.0	40.4
1621.1	2429.8	107.8	19.5	21.8	875.2	0.6	36.4	0.3	9.5	63	0.0	56.4
1747.5	2520.8	98.3	19.0	15.6	553.0	0.5	46.4	—	0.0	34	0.0	33.2
1581.1	2125.9	91.0	18.0	7.0	461.6	0.2	21.7	—	—	425	0.0	59.5
1319.0	1666.9	151.6	32.1	5.6	349.7	0.1	12.3	0.3	4.4	50	0.0	47.3
1957.1	2439.7	53.4	12.3	11.7	526.1	0.7	51.1	0.7	19.1	57	0.0	51.2
1504.9	1899.9	89.3	16.9	4.4	457.3	0.4	14.0	—	0.1	38	0.0	32.2
1427.8	1809.0	112.2	23.2	4.4	420.2	1.6	78.1	—	—	26	0.1	26.5
1352.2	1773.7	105.7	23.1	2.6	262.7	0.2	5.8	0.9	14.4	9	0.0	11.8
1586.5	2294.7	123.3	24.5	9.2	927.7	1.2	92.2	—	—	69	0.0	57.3
1228.1	1720.8	129.2	25.6	13.1	448.9	0.1	2.9	0.0	0.0	56	0.0	174.4
1412.6	2074.3	21.3	5.5	9.5	323.9	0.3	9.5	0.0	0.0	45	0.1	144.4
1366.0	2227.7	166.3	33.5	13.2	449.6	0.4	12.8	0.0	0.2	48	0.0	160.1
1526.5	2494.2	116.2	26.5	4.4	290.9	0.3	8.1	0.0	0.0	60	0.0	191.7
1700.3	2495.8	217.7	45.4	7.9	268.3	0.5	19.4	0.0	0.0	28	0.0	76.8
1701.5	2532.0	15.5	4.0	5.9	335.6	0.3	11.7	0.0	0.0	41	0.0	28.7
1432.0	2149.0	177.5	41.4	5.7	370.5	0.3	10.1	0.0	0.0	...	0.0	35.1
1668.0	2744.2	37.1	8.2	7.3	418.0	0.3	8.9	0.0	0.0	...	0.0	48.6
1183.1	2218.0	134.7	29.3	1.9	92.8	0.4	13.5	0.0	0.0	...	0.0	34.2
1508.1	2873.1	118.4	26.9	8.5	535.9	0.7	22.3	0.4	3.7	...	0.0	92.1
1259.1	2321.7	78.5	19.1	4.0	201.2	0.5	17.0	1.5	8.7	...	0.0	49.2
1457.8	2668.9	149.1	33.9	5.0	245.7	0.6	14.8	0.0	0.0	...	0.0	44.2

Source : The Central Bureau of Statistics and the General Directorate of Customs

الجدول رقم ٦٠ - أهم الاستيرادات السورية
القيمة (بملايين الليرات السورية) و الكمية (بالآلاف الأطنان)

المواد الكيميائية ومنتجاتها chemicals and products thereof	محروقات Fuels		مواد غذائية أخرى Other Foodstuffs		سكر (خام و مكرر) (Raw and Refined, Sugar		حيوانات حية لحوم ومحضراتها Live Animal Meat and Canned Meat			ثمار وخضراوات Fruits and Vegetables		في آخر الفترة End of Period	
	كمية Qty.	قيمة Val.	كمية Qty.	قيمة Val.	كمية Qty.	قيمة Val.	كمية Qty.	قيمة Val.	كمية Qty.	قيمة Val.	كمية Qty.		قيمة Val.
811.0	3808.6	208.6	737.2	1857.9	5042.5	381.4	1179.1	978	310.9	2932.9	59.7	766.4	1991
861.9	3849.2	574.2	1519.6	1115.6	4051.9	316.1	1113.6	884	273.6	1414.3	26.9	291.6	1992
978.7	3858.4	895.0	2018.3	1177.3	4705.7	353.5	1202.4	1504	364.3	1301.3	30.7	340.5	1993
302.8	2445.5	412.8	1027.0	1042.8	4503.8	429.4	1544.4	139	120.8	1236.8	352.9	2329.6	1994
700.6	3957.6	216.3	573.8	749.5	4377.6	294.8	1235.0	737	320.4	1532.7	84.82	1074.3	1995
949.2	4675.3	487.1	1081.5	749.0	4905.6	448.2	1835.2	1221	43.5	978.2	53.7	545.9	1996
													1995
47.9	372.2	31.8	66.8	55.1	401.6	36.5	123.9	3	140.3	213.2	26.9	311.5	Jan. كانون ثاني
51.1	416.1	72.3	142.8	98.2	418.3	52.5	216.3	3	130.1	342.8	8.3	205.3	Feb. شباط
19.4	186.1	32.8	70.2	79.6	411.6	26.6	109.0	26	38.6	113.3	2.1	27.9	Mar. آذار
38.4	271.5	0.5	2.5	81.1	422.6	11.2	48.1	51	0.8	79.5	6.6	151.7	Apr. نيسان
34.0	272.9	0.1	62.6	64.3	335.8	25.3	119.8	87	0.9	102.8	2.9	78.4	May أيار
32.0	241.0	26.6	63.8	48.3	334.7	13.1	55.6	81	0.5	87.2	2.9	52.5	June حزيران
31.0	312.9	2.0	6.7	32.3	267.0	23.1	109.8	61	0.4	51.8	5.4	49.5	July تموز
80.6	266.3	1.7	6.5	26.5	236.0	5.6	29.3	153	0.6	124.2	3.7	17.1	Aug. آب
112.2	410.2	0.6	2.9	74.0	359.4	26.2	106.8	151	1.4	143.7	4.0	37.2	Sept. أيلول
151.8	545.8	3.1	14.2	92.9	428.5	8.9	38.9	0	2.3	75.4	9.6	38.3	Oct. تشرين أول
49.4	377.4	41.2	115.4	52.3	399.4	32.8	134.9	0	2.0	76.9	5.9	35.1	Nov. تشرين ثاني
52.8	285.2	3.5	19.5	45.0	362.8	33.2	142.5	121	2.5	122.1	6.6	69.8	Dec. كانون أول
													1996
49.9	298.6	0.5	2.6	98.4	608.0	26.5	123.4	74	1.6	125.8	5.4	89.3	Jan. كانون ثاني
28.4	334.5	30.9	79.1	35.4	307.3	30.1	122.5	0	0.8	100.7	3.6	72.6	Feb. شباط
17.7	258.6	0.7	3.8	86.4	371.8	49.7	181.5	38	0.4	52.2	5.9	79.4	Mar. آذار
14.3	269.3	32.7	80.2	69.9	379.7	44.4	187.6	128	0.0	61.8	5.6	47.0	Apr. نيسان
24.5	372.0	83.7	176.9	50.3	422.9	43.3	133.6	74	26.7	22.9	0.0	15.0	May أيار
30.2	382.3	10.1	44.3	39.5	414.8	41.3	181.4	138	3.5	82.8	3.1	15.7	June حزيران
82.9	518.7	2.4	9.5	23.0	276.3	26.5	123.4	...	1.9	62.1	8.3	32.1	July تموز
197.9	466.4	0.7	9.5	71.3	391.9	26.2	125.0	...	1.2	92.3	3.0	14.0	Aug. آب
132.4	547.1	120.9	244.7	29.1	287.0	51.8	209.6	...	6.0	114.2	5.1	27.4	Sept. أيلول
38.2	361.4	1.3	8.5	99.8	553.0	14.0	60.2	...	0.4	123.4	7.2	42.5	Oct. تشرين أول
82.8	462.7	187.2	372.8	44.3	363.5	48.3	193.2	...	0.7	96.7	5.2	46.5	Nov. تشرين ثاني
50.1	403.8	15.9	49.6	101.6	529.5	46.1	193.6	...	0.5	43.2	1.2	64.4	Dec. كانون أول

المصدر : المكتب المركزي للإحصاء ومديرية الجمارك العامة .

TABLE 60- MAIN SYRIAN IMPORTS
VALUE (IN MILLIONS OF S.P.) AND QUANTITY (IN THOUSANDS OF TONS)

وسائل النقل Transport Equipment		آلات وأجهزة Machines and Equipment		المواد المعدنية و الحاجات المصنوعة منها Metal and pro- ducts thereof		مواد نسيجية ومصنوعاتها Textiles and Textile Articles		الورق ومصنوعاته Paper and Products thereof		أخشاب ومصنوعاتها Wood and Prodcuts thereof		مطاط ولدائن اصطناعية ومصنوعاتها Resions Artficial Rubber and Products thereof	
كمية Qty.	قيمة Val.	كمية Qty.	قيمة Val.	كمية Qty.	قيمة Val.	كمية Qty.	قيمة Val.	كمية Qty.	قيمة Val.	كمية Qty.	قيمة Val.	كمية Qty.	قيمة Val.
67.3	2034.7	81.7	4631.0	741.1	5323.9	95.4	2421.2	103.0	899.1	59.6	298.5	116.4	1681.6
101.8	5153.6	108.9	6989.5	735.7	5776.0	147.5	2941.6	106.1	734.7	118.7	562.0	150.1	2971.3
124.4	5797.6	153.7	9952.7	1018.8	6355.3	164.7	3568.6	128.5	817.4	159.2	1240.1	178.4	2216.7
101.8	5444.5	142.8	11331.4	1719.6	7195.4	197.3	5945.4	117.5	815.2	178.0	1175.3	152.0	1994.7
119.6	6626.5	146.2	9908.6	1048.7	10304.7	207.9	3781.9	170.5	1169.4	222.3	1467.4	158.4	2357.0
97.0	5895.0	147.2	13107.3	1105.4	10890.4	160.2	3750.3	165.3	1025.0	161.4	976.2	226.1	3675.7
6.6	475.7	14.2	1124.2	79.2	808.1	11.7	322.6	8.3	64.8	9.4	73.4	15.9	228.0
7.4	498.6	10.9	1214.6	59.8	671.3	11.4	295.8	11.7	85.2	17.5	141.0	10.1	204.9
10.8	432.6	9.8	583.2	85.0	685.2	55.2	233.2	14.8	88.0	21.9	134.2	10.9	169.1
12.4	580.0	10.5	772.6	107.2	1006.8	15.3	299.2	15.1	75.0	6.4	49.2	1.4	183.5
12.5	446.6	7.1	664.7	55.3	456.9	17.6	272.7	18.1	135.7	16.9	102.3	10.0	148.4
25.2	754.4	8.1	617.4	82.1	651.0	17.7	320.8	24.6	116.3	14.1	106.3	14.1	199.0
7.3	829.6	16.2	1185.1	86.2	894.2	9.0	240.6	12.5	123.7	26.0	141.4	15.7	245.4
6.5	611.7	8.0	748.8	104.1	1156.0	6.8	322.7	11.0	81.4	24.2	145.1	11.8	161.7
12.9	658.0	37.8	722.2	84.9	667.9	16.7	352.2	15.5	123.5	21.2	115.0	14.0	204.9
6.6	397.1	11.6	1005.6	72.6	685.4	22.6	431.5	14.3	108.0	26.7	208.0	22.3	228.3
5.3	476.8	6.6	581.8	124.8	1808.5	10.8	256.5	14.0	100.9	20.6	140.8	9.2	142.2
6.0	465.5	5.4	688.4	107.6	813.3	13.3	434.0	10.5	66.8	17.4	110.6	23.1	241.6
9.7	372.1	8.9	715.7	74.0	775.2	12.0	237.2	8.5	53.8	16.4	109.3	17.0	233.8
6.4	389.4	12.4	804.9	100.2	1236.6	13.4	399.2	13.2	97.8	24.1	134.4	19.1	249.0
4.4	465.8	9.4	627.1	93.2	895.5	11.3	312.2	9.4	53.1	12.4	70.2	18.0	215.7
11.3	563.6	9.1	934.8	99.6	790.7	23.2	520.9	7.3	43.7	16.6	106.9	16.7	231.5
6.3	382.0	14.4	1171.7	73.1	838.6	19.8	584.8	13.4	111.8	7.8	51.4	17.6	773.8
9.3	475.8	14.9	1149.5	73.6	804.6	28.0	513.3	19.4	106.6	13.1	95.6	18.1	267.3
7.7	670.5	14.6	1424.0	79.5	854.9	...	0.0	16.2	90.3	12.4	71.5	27.1	317.1
12.4	616.8	16.7	1808.6	122.2	1059.0	...	0.0	15.6	85.7	15.5	73.6	15.3	227.3
7.3	429.5	11.7	1115.1	80.0	941.1	...	0.1	9.6	74.6	7.2	39.6	20.2	258.6
8.7	597.9	10.9	1072.0	128.9	963.2	25.8	508.4	23.9	142.5	14.7	84.7	22.3	273.3
6.5	442.0	12.5	1201.7	84.0	789.4	11.1	319.0	14.6	90.4	12.5	86.5	18.5	399.3
7.1	489.5	12.1	1082.3	97.3	941.2	15.5	355.2	14.2	74.7	8.8	52.4	16.1	229.1

Source: The Central Bureau of Statistics and the General Directorate of Customs

الجدول ٦١ - توزيع الصادرات السورية حسب مجموعات البلدان
القيمة (بملايين الليرات السورية)

المجموعة الاقتصادية الأوروبية ٤	بلدان أوربية الشرقية والصين ٣	البلدان العربية الأخرى ٢	السوق العربية المشتركة ومجلس الوحدة الاقتصادية العربية ١	في آخر الفترة
European Economic Community Countries4	Eastern European Countries3 and China	Other Arab Countries2	Arab Common Market and Arab Economic Unity Council 1	End of Period
القيمة Value %	القيمة Value %	القيمة Value %	القيمة Value %	
47.9 18432.3	24.0 9252.2	17.9 6898.7	5.0 1939.7	1991
62.8 21814.7	5.6 1929.6	19.4 6742.8	5.4 1873.0	1992
60.7 21449.2	5.3 1888.8	17.3 6113.5	6.3 2239.4	1993
55.8 22199.4	8.8 3516.8	18.6 7392.4	7.6 3026.8	1994
56.9 25357.3	6.6 2945.9	15.9 7105.8	7.5 3330.2	1995
62.0 27840.4	5.5 2488.7	13.0 5856.7	6.9 3112.7	1996
				1995
54.9 1982.1	4.6 166.7	18.3 659.8	9.7 350.3	Jan. كانون ثاني
48.5 1901.0	6.2 241.9	16.8 657.7	5.5 214.8	Feb. شباط
50.2 1791.7	7.8 276.8	19.9 710.8	5.8 205.8	Mar. آذار
50.1 2435.3	6.4 310.5	15.1 732.1	5.6 273.5	Apr. نيسان
77.5 2718.8	4.6 160.3	7.6 265.9	4.1 142.7	May أيار
60.7 1962.8	10.9 353.0	10.2 329.0	8.4 270.0	June حزيران
62.7 1865.6	6.4 190.2	17.5 520.9	6.8 203.2	July تموز
59.7 2361.2	6.4 252.8	11.5 456.1	7.1 281.6	Aug. آب
65.6 1978.5	7.6 228.1	14.3 430.7	5.6 170.3	Sept. أيلول
57.7 1937.2	4.5 151.4	17.0 569.9	10.6 354.3	Oct. تشرين أول
60.5 1732.5	1.5 42.2	12.8 365.3	12.3 351.2	Nov. تشرين ثاني
47.2 2690.8	10.0 572.0	24.7 1407.7	9.0 512.4	Dec. كانون أول
				1996
61.4 1780.8	4.0 116.3	15.0 433.9	10.2 296.3	Jan. كانون ثاني
59.7 1910.2	4.9 157.7	12.5 398.6	4.6 146.9	Feb. شباط
62.2 2184.5	6.9 243.2	12.1 423.8	8.3 290.0	Mar. آذار
63.7 2223.7	9.0 314.8	9.1 316.9	7.7 267.2	Apr. نيسان
69.8 2526.4	8.3 298.9	7.6 274.6	6.3 227.7	May أيار
65.3 2471.9	5.7 216.7	9.4 356.4	7.0 264.6	June حزيران
52.8 2416.7	5.3 241.9	22.8 1044.1	4.1 189.8	July تموز
59.8 2663.2	6.7 299.7	13.0 579.5	6.5 288.4	Aug. آب
58.8 1968.9	0.5 17.7	17.1 573.1	6.7 223.9	Sept. أيلول
60.7 2822.8	8.4 389.8	13.0 604.8	5.6 259.0	Oct. تشرين أول
64.1 2131.3	2.8 92.3	9.0 299.2	10.5 349.0	Nov. تشرين ثاني
67.9 2740.0	2.5 99.8	13.7 551.9	7.7 309.9	Dec. كانون أول

المصدر : المكتب المركزي للإحصاء ومديرية الجمارك العامة

١- الأردن ، العراق ، الكويت ، جمهورية مصر العربية ، اليمن ، السودان ، ليبيا ، الصومال ودولة الامارات العربية المتحدة .

٢- البحرين ، تونس ، الجزائر ، السعودية ، فلسطين ، قطر ، لبنان ، المغرب .

٣- روسيا الاتحادية ، بلغاريا ، بولونيا ، تشيكوسلوفاكيا ، رومانيا ، هنغاريا ، يوغسلافيا ، ألمانيا الديمقراطية لغاية ١٩٩١ .

٤- ألمانيا ، إيطاليا ، فرنسا ، بلجيكا ، لوكسمبورغ ، هولندا ، بريطانيا ، أيرلندا ، الدانمرك ، اليونان ، أسبانيا و البرتغال .

٥- السويد ، تركيا ، فنلندا ، النمسا ، سويسرا ، النرويج .

**TABLE 61- DISTRIBUTION OF SYRIAN EXPORTS BY GROUPS OF COUNTRIES
(IN MILLIONS OF SYRIAN POUNDS)**

المجموع Total		بقية العالم Rest of the world		الولايات المتحدة وكندا U.S.A and Canada		بقية أوروبا ٥ Other European Countries 5	
%	القيمة Value	%	القيمة Value	%	القيمة Value	%	القيمة Value
100.0	38503.9	1.2	449.7	0.6	213.4	3.4	1317.9
100.0	34719.8	4.0	1373.8	0.8	280.2	2.0	705.7
100.0	35318.0	4.7	1651.2	2.8	1002.9	2.8	973.1
100.0	39818.4	5.4	2149.3	1.3	524.8	2.5	1009.0
100.0	44561.8	5.4	2394.9	1.6	695.8	6.1	2731.9
100.0	44887.0	4.7	2102.0	0.4	181.6	7.4	3304.9
100.0	3607.7	4.7	170.1	0.4	13.0	7.4	265.7
100.0	3916.4	13.3	522.7	2.3	90.3	7.4	288.1
100.0	3568.8	5.4	194.0	0.5	18.0	10.4	371.8
100.0	4863.5	5.0	243.9	9.3	451.6	8.6	416.7
100.0	3508.2	3.1	107.2	0.2	7.6	3.0	105.7
100.0	3231.5	5.1	164.9	0.5	16.5	4.2	135.3
100.0	2977.2	2.4	71.0	0.4	10.5	3.9	115.8
100.0	3957.2	4.5	179.1	0.4	16.6	10.4	409.8
100.0	3015.2	3.2	97.7	0.5	15.1	3.1	94.8
100.0	3356.0	6.8	228.2	0.4	15.0	3.0	99.9
100.0	2862.2	4.9	141.6	0.9	27.0	7.1	202.3
100.0	5698.9	4.8	275.4	0.3	14.6	4.0	225.9
100.0	2898.8	5.3	153.7	0.5	14.9	3.5	102.9
100.0	3198.6	3.9	124.7	2.8	88.4	11.6	372.1
100.0	3509.4	2.4	83.9	0.2	7.2	7.9	276.9
100.0	3489.8	2.2	75.7	0.1	4.7	8.2	286.9
100.0	3618.2	4.0	144.0	0.1	4.5	3.9	142.1
100.0	3786.7	3.0	112.4	0.2	7.8	9.4	356.8
100.0	4578.3	11.6	531.4	0.2	9.0	3.2	145.4
100.0	4450.3	7.8	346.0	0.2	10.5	5.9	263.0
100.0	3347.7	3.6	119.2	0.3	8.4	13.0	436.4
100.0	4650.5	4.3	200.2	0.1	5.8	7.9	368.1
100.0	3324.8	2.5	84.0	0.2	6.6	10.9	362.4
100.0	4033.9	3.1	126.8	0.3	13.8	4.8	191.8

Source: The Central Bureau of Statistics and The General Directorate of Customs.

1- Jordan, Iraq, Kuwait, Arab Rep. of Egypt, Yemen, Sudan, Libya, Somalia, and United Arab Emirates.

2- Algeria, Bahrein, Qatar, Lebanon, Morocco, Palestine, Tunisia, Saudi Arabia.

3- Bulgaria, Czechoslovakia, Hungary, Poland, Romania, Russia, Yugoslavia and Germany Dem. up to 1991.

4- Belgium, France, Germany Federal, Holland, Italy, Luxembourg, United Kingdom, Ireland, Denmark, Greece, Spain and Portugal.

5- Sweden, Turkey, Finland, Austria, Switzerland and Norway.

الجدول ٦٢ - توزيع الاستيرادات السورية حسب مجموعات البلدان
القيمة (بملايين الليرات السورية)

المجموعة الاقتصادية الأوروبية٤	بلدان أوروبا الشرقية والصين٣	البلدان العربية الأخرى٢	السوق العربية المشتركة ومجلس الوحدة الاقتصادية العربية ١	في آخر الفترة				
European Economic Community Countries4	Eastern European Countries3 and China	Other Arab Countries2	Arab Common Market Unity Council	End of Period				
القيمة %	القيمة %	القيمة %	القيمة %					
Value	Value	Value	Value					
36.7	11406.5	14.8	4587.9	3.1	952.6	2.0	625.8	1991
36.2	14186.1	17.3	6774.8	3.2	1269.1	2.4	943.3	1992
36.8	17105.9	17.0	7913.0	3.7	1702.7	2.6	1187.4	1993
33.1	20290.3	15.0	9197.2	3.2	1942.8	3.1	1899.6	1994
31.7	16751.7	14.7	7782.0	3.7	1938.4	4.1	2190.7	1995
30.6	18478.1	18.4	11082.3	3.3	2018.0	4.4	2637.9	1996
								1995
38.7	1912.0	10.6	524.2	5.6	275.5	3.9	193.4	Jan. كانون ثاني
35.3	1778.2	17.7	891.0	3.0	151.4	2.2	110.3	Feb. شباط
33.4	1168.4	14.9	521.7	3.4	118.4	4.3	151.8	Mar. آذار
26.4	1115.8	13.6	575.3	3.8	160.9	3.9	166.8	Apr. نيسان
37.0	1301.2	13.3	466.1	3.5	123.8	4.8	169.1	May أيار
33.3	1308.8	13.7	538.8	4.9	190.8	3.5	139.5	June حزيران
32.1	1552.6	16.7	807.8	2.7	129.4	3.9	186.8	July تموز
29.7	1257.5	19.1	808.8	2.1	90.6	3.6	151.4	Aug. آب
25.4	1056.6	16.8	700.6	3.9	160.8	5.8	239.9	Sept. أيلول
25.6	1149.5	19.2	861.4	3.4	150.5	6.3	283.7	Oct. تشرين أول
40.0	1937.2	10.0	482.7	3.3	161.1	5.9	285.4	Nov. تشرين ثاني
23.1	1214.0	11.5	603.6	4.3	225.1	4.0	212.7	Dec. كانون أول
								1996
36.4	1507.6	15.3	632.8	4.0	163.5	5.6	232.3	Jan. كانون ثاني
32.1	1504.7	21.4	1006.4	2.8	132.6	3.9	183.5	Feb. شباط
27.8	1063.8	19.1	731.2	5.3	201.8	5.9	224.1	Mar. آذار
29.1	1278.0	20.4	893.6	2.0	86.5	3.6	157.3	Apr. نيسان
38.7	2087.1	13.9	749.8	3.9	210.1	2.7	144.2	May أيار
32.8	1570.8	17.1	818.4	2.7	130.2	4.2	202.3	June حزيران
27.0	1425.7	18.1	954.5	3.2	167.2	6.8	359.6	July تموز
34.6	1986.9	20.0	1145.0	2.3	130.9	1.8	105.3	Aug. آب
29.6	1485.7	21.7	1089.6	4.7	236.7	3.2	162.2	Sept. أيلول
24.7	1236.3	23.1	1160.1	3.8	191.7	2.6	128.9	Oct. تشرين أول
33.9	1883.3	18.6	1030.3	3.0	169.0	7.3	404.8	Nov. تشرين ثاني
22.1	1448.3	13.3	870.7	3.0	197.7	5.1	333.3	Dec. كانون أول

المصدر : المكتب المركزي للإحصاء ومديرية الجمارك العامة

- ١- الأردن ، العراق ، الكويت ، جمهورية مصر العربية ، اليمن ، السودان ، ليبيا ، الصومال ، ودولة الامارات العربية المتحدة .
- ٢- البحرين ، تونس ، الجزائر ، السعودية ، فلسطين ، قطر ، لبنان ، المغرب .
- ٣- روسيا الاتحادية ، بلغاريا ، بولونيا ، تشيكوسلوفاكيا ، رومانيا ، هنغاريا ، يوغسلافيا ، ألمانيا الديمقراطية لغاية ١٩٩١ .
- ٤- ألمانيا ، إيطاليا ، فرنسا ، بلجيكا ، لوكسمبرغ ، هولندا ، بريطانيا ، إيرلندا ، الدانمارك ، اليونان ، أسبانيا و البرتغال .
- ٥- السويد ، تركيا ، فنلندا ، النمسا ، سويسرا ، النرويج .

**TABLE 62- DISTRIBUTION OF SYRIAN IMPORTS BY GROUPS OF COUNTRIES
(IN MILLIONS OF SYRIAN POUNDS)**

المجموع Total		بقية العالم Rest of the world		الولايات المتحدة وكندا U.S.A and Canada		بقية أوروبا ه Other European	
%	القيمة Value	%	القيمة Value	%	القيمة Value	%	القيمة Value
100.0	31066.4	18.9	5863.5	9.8	3037.2	14.8	4592.9
100.0	39178.3	24.4	9544.2	6.5	2542.5	10.0	3918.3
100.0	46468.9	24.5	11392.2	6.8	3142.3	8.7	4025.4
100.0	61374.1	31.6	19424.0	6.1	3731.4	8.0	4888.8
100.0	52856.2	30.1	15898.1	7.0	3716.7	8.7	4578.6
100.0	60385.3	27.0	16307.9	7.8	4699.7	8.5	5161.5
100.0	4935.6	24.9	1231.3	7.6	376.6	8.6	422.7
100.0	5040.2	25.8	1301.8	10.1	507.7	5.9	299.7
100.0	3495.2	27.8	971.9	6.6	229.0	9.6	334.0
100.0	4227.6	35.0	1477.6	7.5	318.6	9.8	412.6
100.0	3512.9	23.3	817.6	7.2	252.2	10.9	383.0
100.0	3932.5	28.6	1126.3	7.2	285.0	8.7	343.3
100.0	4829.6	25.0	1208.3	11.4	548.9	8.2	395.9
100.0	4232.7	32.5	1377.4	4.5	191.2	8.4	355.9
100.0	4158.5	33.8	1404.4	5.7	236.9	8.6	359.4
100.0	4483.7	28.5	1279.1	6.6	296.7	10.3	462.6
100.0	4841.4	29.0	1406.3	5.4	259.7	6.4	309.0
100.0	5266.3	43.6	2296.0	4.1	214.2	9.5	500.6
100.0	4136.8	26.8	1108.6	3.2	134.2	8.6	357.8
100.0	4693.7	25.2	1183.8	4.9	229.9	9.6	452.8
100.0	3827.5	26.6	1019.9	8.7	332.4	6.6	254.4
100.0	4388.8	27.8	1219.5	6.8	299.8	10.3	454.1
100.0	5398.4	22.4	1211.6	10.3	555.2	8.2	440.4
100.0	4783.1	23.3	1113.7	8.5	404.7	11.4	543.0
100.0	5285.3	28.0	1480.0	8.4	445.5	8.6	452.7
100.0	5734.3	23.8	1367.4	8.4	484.5	9.0	514.2
100.0	5026.9	23.8	1198.7	8.7	439.6	8.2	414.4
100.0	5013.7	27.0	1351.2	10.2	513.3	8.6	432.2
100.0	5553.3	22.0	1222.1	9.2	509.9	6.0	333.8
100.0	6543.5	43.3	2831.3	5.4	350.7	7.8	511.6

Source: The Central Bureau of Statistics and The General Directorate of Customs.

1- Jordan, Iraq, Kuwait, Arab Rep. of Egypt, Yemen, Sudan, Libya, Somalia, and United Arab Emirates.

2- Algeria, Bahrain, Qatar, Lebanon, Morocco, Palestine, Tunisia, Saudi Arabia.

3- Bulgaria, Czechoslovakia, Hungary, Poland, Romania, Russia, Yugoslavia and Germany Dem. up to 1991.

4- Belgium, France, Germany Federal, Holland, Italy, Luxembourg, United Kingdom, Ireland, Denmark, Greece, Spain and Portugal.

5- Sweden, Turkey, Finland, Austria, Switzerland and Norway.

الجدول رقم ٦٣ - الصادرات حسب أهم البلدان
(بملايين الليرات السورية)

				1995	1996	1995	1994	1993	1992	البلدان
IV	III	II	I							
336.3	235.5	193.3	276.2	1189.1	1041.3	1082.2	820.6	581.7		الأردن
701.7	790.5	917.7	995.6	4465.4	3405.5	2701.7	2740.4	1232.1		اسبانيا
202.5	254.6	488.8	238.4	467.5	1184.3	992.1	390.6	853.2		المانيا
0.4	...	0.1	0.7	0.7	1.2	20.8	3.9	9.6		ايران
2598.8	2800.8	2783.6	2229.5	12939.4	10412.7	10731.8	10861.4	12163.7		ايطاليا
600.0	412.4	444.2	337.3	1388.0	1793.9	2751.9	984.0	534.0		روسيا الاتحادية
49.0	39.3	192.8	119.3	172.9	400.4	478.5	674.6	273.6		الولايات المتحدة الأمريكية
518.7	360.4	678.0	373.2	1028.6	1930.3	2123.1	1144.8	647.0		بريطانيا
7.1	17.8	15.0	10.7	25.7	50.6	15.8	16.3	27.9		بلجيكا
34.8	34.1	40.0	20.0	66.6	128.9	158.3	343.9	829.2		بلغاريا
25.3	90.7	34.6	27.2	73.6	177.8	190.0	154.4	138.9		بولونيا
512.3	601.8	652.1	816.7	3220.8	2582.9	982.0	761.8	482.0		تركيا
8.1	7.9	11.1	7.1	37.5	34.2	158.3	24.3	30.9		تشيكوسلوفاكيا
5.5	2.6	0.3	4.6	11.2	13.0	11.1	5.5	3.2		الدانمارك
67.4	106.3	175.5	172.5	244.8	521.7	328.4	252.8	378.0		رومانيا
643.3	572.2	522.1	450.7	2176.4	2188.3	2198.5	1729.2	1498.1		المملكة العربية السعودية
1.1	4.0	1.4	7.0	5.9	13.5	9.8	9.4	5.8		السويد
14.1	13.7	2.6	1.5	73.9	31.9	10.3	193.7	189.4		سويسرا
...	0.0	...	1.0	1.4	1.0	7.0	1.9	0.1		سريلانكا
...	0.0	6.3	0.0	1.0	2.1	8.8		الصين الشعبية
...	2.6	0.4	2.6	0.0	...	0.3		العراق
...	...	0.0	...	0.0	0.0	208.4		كوبا
1861.0	1607.7	1790.0	1235.4	6995.6	6494.1	4943.5	5400.4	6446.0		فرنسا
241.7	143.9	165.9	126.3	762.5	677.8	573.5	629.0	692.1		الكويت
1175.2	612.7	560.4	1121.1	2487.9	3469.4	4376.1	3717.8	4516.3		لبنان
96.8	37.2	43.3	62.1	235.8	239.4	250.4	144.3	189.8		جمهورية مصر العربية
0.7	0.8	1.7	100.3	4.2	103.5	6.5	7.7	28.2		النمسا
26.0	19.5	5.9	1.4	321.7	52.8	189.2	127.3	...		الهند
29.9	19.3	13.9	6.2	29.1	69.3	42.6	12.0	7.9		هنغاريا
119.4	101.8	18.6	59.4	339.2	299.2	299.7	579.3	244.9		هولندا
1.2	16.9	19.3	55.2	50.7	92.6	126.2	106.4	102.7		اليابان
0.1	0.5	104.4	115.0	259.0	220.0	4.9	115.2	1.9		يوغسلافيا
313.8	253.2	382.3	464.0	1127.6	1413.3	246.6	85.5	139.5		اليونان
1690.9	824.5	1344.3	1654.7	4677.6	5514.4	3806.7	3277.5	2254.6		بلدان أخرى
11883.1	9982.6	11603.2	11092.9	44887.0	44561.8	39818.5	35318.0	34719.8		المجموع

المصدر : المكتب المركزي للإحصاء ومديرية الجمارك العامة.

**TABLE 63- EXPORTS BY MAIN COUNTRIES
(IN MILLIONS OF SYRIAN POUNDS)**

COUNTRIES	1996											
	كانون ١ Dec.	تشرين ٢ Nov.	تشرين ١ Oct.	أيلول Sept.	آب Aug.	تموز July	حزيران June	أيار May	نيسان Apr.	أذار Mar.	شباط Feb.	كانون ٢ Jan.
Jordan	189.1	82.4	95.5	104.8	85.4	52.3	125.6	59.3	119.9	121.8	52.6	100.4
Spain	477.0	456.8	493.6	175.7	408.5	303.5	519.6	394.2	272.4	478.2	312.0	173.9
Germany	145.0	29.2	43.2	10.9	25.2	20.1	31.5	59.7	20.0	43.6	12.1	27.0
Iran	0.0	0.1	...	0.0	...	0.0	...	0.1	0.4	0.1
Italy	735.7	1304.1	1169.2	964.3	1068.1	1465.9	1285.7	1109.0	1249.6	965.8	940.4	681.6
Russia	72.3	62.8	273.8	5.6	124.5	192.0	151.9	96.3	118.6	88.7	114.2	87.3
U.S.A	11.9	5.1	5.6	8.1	9.5	8.9	6.6	4.5	4.1	7.2	88.4	13.0
United Kingdom	245.2	4.2	15.8	10.2	162.0	11.6	119.6	100.3	119.9	125.1	104.9	9.8
Belguim	2.2	0.4	5.3	8.5	0.3	0.2	1.2	1.0	1.8	0.1	...	4.7
Bulgaria	1.1	14.1	10.8	1.2	4.9	4.8	4.5	10.9	7.0	3.4	1.7	2.2
Poland	2.8	0.6	7.1	0.5	6.3	3.2	11.6	6.8	8.1	14.5	5.2	6.9
Turkey	190.4	360.5	297.0	433.2	261.5	143.8	356.7	141.8	286.6	276.7	371.9	100.7
Czechoslovakia	4.2	1.7	9.7	0.6	3.5	3.7	8.6	2.8	0.7	1.0	0.7	0.3
Denmark	1.7	0.4	0.8	0.1	1.2	1.5	0.0	0.0	2.0	0.2	0.0	3.3
Romania	7.3	6.0	22.2	7.2	19.0	13.8	9.6	16.4	8.9	116.1	4.3	14.0
Saudi Arabia	114.6	159.5	175.8	157.7	297.5	302.4	246.0	84.7	157.6	168.4	106.8	205.4
Sweden	0.1	1.1	1.7	0.5	1.3	0.0	0.1	0.1	0.2	...	0.1	0.7
Switzerland	1.2	0.2	68.2	2.7	0.0	0.1	0.0	0.0	1.5
Srilanka	1.4	0.0
China	1.5	0.4	4.2	0.2
Iraq	0.3	0.1
Cuba	0.0	0.0
France	981.6	327.5	800.5	475.7	974.2	463.5	392.9	651	551.1	434.5	255.3	687.8
Kuwait	34.9	47.1	43.4	35.4	62.8	55.9	77.5	60.0	96.6	68.2	69.5	111.2
Lebanon	282.9	101.0	304.4	344.4	114.3	656.0	36.4	136.4	93.4	164.5	203.9	50.3
Arab Reb.of Egypt	12.8	68.9	38.4	14.7	13.7	6.7	4.7	44.2	3.0	20.5	1.4	6.8
Austria	0.1	0.5	1.3	0.1	0.1	1.4	0.1	0.2	0.1	0.2	0.1	...
India	6.1	45.7	5.7	59.0	67.3	91.0	...	14.0	3.1	17.4	12.4	...
Hungary	0.9	1.5	7.4	0.0	2.6	1.7	2.3	4.3	3.9	4.5	0.0	0.0
Netherlands	5.9	1.8	4.2	1.7	4.9	6.9	1.1	209.6	2.1	3.8	2.2	95.0
Japan	1.7	1.9	4.4	1.1	3.6	5.9	4.6	20.1	1.9	...	5.3	0.2
Yugoslavia	0.0	0.2	0.1	0.0	0.3	128.1	130.3
Greece	139.9	2.2	289.2	164.4	6.9	140.0	1.9	1.4	2.4	121.3	257.0	1
Other Countries	362.1	236.8	452.0	359.4	720.9	621.5	386.4	261.0	224.1	263.6	276.2	513.6
TOTAL	4033.9	3324.8	4650.5	3347.7	4450.3	4578.3	3786.7	3618.2	3489.8	3509.4	3198.6	2898.8

Source: The Central Bureau of Statistics and The General Directorate of Customs.

الجدول رقم ٦٤ - الاستيرادات حسب أهم البلدان
(بملايين الليرات السورية)

				1995	1996	1995	1994	1993	1992	البلدان
IV	III	II	I							
184.5	300.4	263.7	80.8	1212.1	829.4	676.7	234.8	253.1		الأردن
171.2	165.1	163.3	207.7	809.8	707.2	857.2	610.1	443.3		اسبانيا
1644.1	1135.4	1293.8	1434.1	4859.4	5507.5	5228.4	4730.0	4006.1		المانيا
13.4	33.4	90.3	112.1	84.5	249.2	356.3	215.3	135.4		ايران
1076.9	969.6	847.1	1099.4	4042.9	3993.0	5324.3	3818.2	3208.4		ايطاليا
471.6	465.6	389.7	341.3	1108.1	1668.2	1282.0	1635.3	825.8		روسيا الاتحادية
738.8	936.1	828.6	1074.7	4373.9	3578.2	3534.1	2992.7	2397.1		الولايات المتحدة الأمريكية
248.4	477.6	300.4	322.6	1633.8	1348.9	2188.4	1247.8	1154.8		بريطانيا
404.2	266.9	345.3	600.5	1637.4	1616.9	1717.6	1566.8	1240.7		بلجيكا
187.5	169.7	136.4	152.7	1212.8	646.3	1214.9	1335.5	1677.4		بلغاريا
29.2	34.7	17.6	20.2	217.3	101.7	266.6	405.6	319.3		بولونيا
907.4	726.6	655.7	671.9	3491.2	2961.6	2917.7	2519.4	2431.8		تركيا
210.4	301.1	250.9	267.5	839.6	1029.9	1085.8	712.5	620.6		تشيكوسلوفاكيا
34.0	30.1	27.8	46.2	146.4	138.1	143.1	131.6	140.7		الدانمارك
506.0	665.3	317.8	540.9	2030.5	2030.1	2361.9	1084.5	1698.2		رومانيا
243.2	211.9	232.5	188.3	1023.0	875.9	841.7	530.5	465.1		المملكة العربية السعودية
118.7	135.1	195.7	154.6	406.9	604.1	672.5	520.8	500.4		السويد
83.7	65.2	61.7	84.2	457.7	294.8	523.7	280.5	319.2		سويسرا
91.1	64.2	72.7	81.4	456.6	309.4	395.3	385.1	246.7		سريلانكا
489.6	590.4	401.9	547.1	1806.0	2029.0	2247.3	1054.6	1045.7		الصين الشعبية
0.0	0.9	0.3 ...		0.4	1.2 ...		0.5	2.2		العراق
...	54.6	211.6	54.6	139.2	166.8	218.2		كوبا
365.2	456.8	388.9	643.3	3576.2	1854.2	3038.2	3290.7	2479.4		فرنسا
4.8	7.1	4.8	3.6	38.8	20.3	42.1	30.9	38.0		الكويت
191.8	139.5	187.9	116.4	634.8	635.6	618.2	733.4	519.4		لبنان
272.7	124.1	163.8	221.8	928.9	782.4	779.4	611.0	481.4		جمهورية مصر العربية
29.7	89.7	114.8	74.1	615.7	308.3	546.9	484.4	482.3		النمسا
138.0	56.0	91.3	124.9	603.0	410.2	359.3	423.0	295.8		الهند
42.6	74.2	49.7	54.2	306.3	220.7	307.8	513.3	357.3		هنغاريا
229.1	257.0	290.0	414.4	1132.2	1190.5	1286.1	1239.9	1137.2		هولندا
607.7	518.8	654.6	527.1	2962.7	2308.2	6205.8	3798.4	3899.6		اليابان
10.8	16.2	16.2	12.9	82.2	56.1	146.4	171.7	230.6		يوغسلافيا
109.5	97.1	49.1	63.5	516.9	319.2	378.5	391.9	307.2		اليونان
4635.3	3639.1	2768.7	3132.0	16925.8	14175.1	13690.7	7601.4	5599.9		بلدان أخرى
14491.1	13220.9	11673.0	13471.0	60385.4	52856.0	61374.1	45468.9	39178.3		المجموع

المصدر: المكتب المركزي للإحصاء ومديرية الجمارك العامة.

**TABLE 64- IMPORTS BY MAIN COUNTRIES
(IN MILLIONS OF SYRIAN POUNDS)**

COUNTRIES	1995											
	كانون ١ Dec.	تشرين ٢ Nov.	تشرين ١ Oct.	أيلول Sept.	أب Aug.	تموز July.	حزيران June.	أيار May.	نيسان Apr.	أذار Mar.	شباط Feb.	كانون ٢ Jan.
Jordan	172.2	292.8	32.3	24.5	11.5	221.6	35.1	25.7	14.5	162.9	117.8	101.2
Spain	45.7	63.8	77.2	79.0	96.1	65.1	91.7	35.9	39.7	64.5	112.0	39.1
Germany	453.9	626.5	388.1	397.4	569.5	428.1	344.2	352.2	431.4	206.4	329.4	332.3
Iran	5.5	3.0	5.9	2.3	4.1	1.7	0.2	0.9	4.3	30.0	26.3	0.3
Italy	232.1	625.1	230.6	246.3	397.7	406.4	366.8	480.6	272.3	250.7	242.6	291.7
Russia	68.1	172.5	110.1	42.1	47.8	78.7	103.8	50.7	100.2	99.7	121.2	113.2
U.S.A	330.4	443.5	484.9	391.4	447.5	426.1	379.5	549.3	290.6	314.3	195.1	121.3
United Kingdom	272.5	161.2	122.6	134.9	137.8	129.6	179.4	159.2	75.4	76.5	89.2	95.5
Belguim	183.5	68.3	84.7	119.1	100.7	85.2	135.5	155.5	129.8	151.0	164.8	259.3
Bulgaria	58.5	106.2	131.1	225.4	182.3	130.8	63.9	174.3	47.5	29.1	43.4	20.3
Poland	15.6	17.2	5.3	10.1	44.0	7.7	53.7	8.9	21.5	10.1	13.3	9.9
Turkey	338.3	256.9	323.2	309.1	302.4	230.5	446.4	301.1	238.6	157.9	336.5	250.3
Czechoslovakia	32.1	27.4	110.6	63.5	72.0	143.0	55.9	46.8	105.2	36.0	84.2	62.9
Denmark	7.6	10.4	7.4	14.8	13.4	21.2	9.8	15.9	4.5	9.3	21.8	10.3
Romania	163.4	176.6	124.6	264.6	262.2	155.5	170.5	101.5	131.1	131.1	186.6	162.9
Saudi Arabia	76.5	100.2	88.8	112.2	70.7	105.4	77.0	90.1	65.8	84.6	84.5	67.2
Sweden	45.2	13.9	23.6	19.5	11.8	68.3	21.3	16.0	116.6	27.9	22.3	20.5
Switzerland	68.7	15.7	23.8	41.8	47.1	76.4	22.5	49.0	32.8	18.8	26.3	34.8
Srilanka	17.7	47.3	75.9	71.0	48.2	36.1	26.8	44.8	14.1	25.4	25.3	24.0
China	203.7	223.8	139.6	93.3	102.1	123.0	174.6	127.7	101.7	121.6	319.0	75.9
Iraq	0.2	0.2	...	0.0	...
Cuba	51.7	...	53.0	53.9	53.0	...
France	169.9	178.7	205.7	300.4	518.5	177.8	286.9	717.2	217.8	179	335.4	288.9
Kuwait	2.6	2.6	1.9	0.4	2.8	9.0	8.6	2.4	1.6	2.2	4.0	0.7
Lebanon	108.3	28.7	81.2	16.0	29.8	51.7	45.1	111.9	14.5	84.8	23.0	39.8
Arab Reb.of Egypt	113.6	73.0	50.9	87.2	61.7	88.2	123.3	91.9	56.8	45.5	34.9	101.9
Austria	42.0	38.3	49.9	30.8	102.6	60.4	25.6	72.0	54.4	48.8	54.3	36.6
India	35.1	91.3	34.3	39.5	52.6	31.3	51.9	136.8	24.7	25.5	51.8	28.2
Hungary	18.2	25.4	27.6	27.2	27.1	43.3	14.5	52.8	22.0	7.9	26.3	14.0
Netherlands	62.3	73.5	91.6	163.0	84.5	63.8	105.8	100.7	66.2	77.0	97.7	146.1
Japan	428.3	234.4	189.1	208.7	190.1	496.4	185.4	209.9	216.0	245.4	182.0	177.0
Yugoslavia	14.3	4.1	6.0	6.3	8.3	10.1	19.3	6.3	1.3	0.2	2.5	3.5
Greece	14.4	65.2	20.2	19.3	59.0	27.0	44.2	52.9	32.9	45.7	94.8	41.3
Other Countries	2743.4	1285.8	1665.0	1465.6	1628.4	1285.9	1062.2	1057.5	1389.8	1003.8	1172.4	1165.9
TOTAL	6543.6	5553.3	5013.7	5026.9	5734.3	5285.3	4783.1	5398.4	4388.8	3827.5	4693.7	4136.8

Source: The Central Bureau of Statistics and The General Directorate of Customs.

الجدول رقم ٦٥ - تطور صادرات القطن حسب المواسم

(بالأطنان)

TABLE 65- EXPORTS OF COTTON FIBRE BY SEASONS
(IN TONS)

Countries	1995/96	1994/95	1993/94	1992/93	البلدان
United kingdom	940	—	—	—	المملكة المتحدة
Japan	1408	194	10249	4242	اليابان
Italy	27981	27556	35831	30232	إيطاليا
Portugal	3212	5534	10016	3251	البرتغال
Taiwan	7918	4134	20419	19451	تايوان
France	1668	4417	4417	4489	فرنسا
Czechoslovakia	49	571	294	552	تشيكوسلوفاكيا
Jordan	929	884	2362	1919	الأردن
'Thailand	4447	7422	12394	6899	تايلاند
Bresil	—	—	20	3477	البرازيل
Alegeria	6448	11788	9254	5135	الجزائر
Philippines	1352	1153	2191	1964	الفلبين
Switzerland	197	20	سويسرا
Austria	783	200	...	161	النمسا
Malaysia	1110	—	658	175	ماليزيا
Germany	997	1533	3149	5192	ألمانيا
Korea	—	—	...	2855	كوريا
Tunisia	7078	4392	2115	5333	تونس
Indonesia	7753	7001	12719	10253	إندونيسيا
Spain	14303	11539	16046	6889	إسبانيا
Singapore	—	78	848	40	سنغافورة
Turkey	7442	13765	11562	11849	تركيا
Hong Kong	360	4102	9359	10030	هونغ كونغ
Irland	—	179	318	245	أيرلندا
Greece	—	1487	اليونان
Lebanon	514	559	548	845	لبنان
Maxico	—	715	1002	630	المكسيك
Morocco	9858	12803	7544	6155	المغرب
Others	6854	1468	2176	896	بلدان أخرى
TOTAL	113601	123494	175491	143159	المجموع

الرسم البيانية

CHARTS

MONEY SUPPLY الكتلة النقدية
(IN MILLIONS OF S.P. (بملايين الليرات السورية)

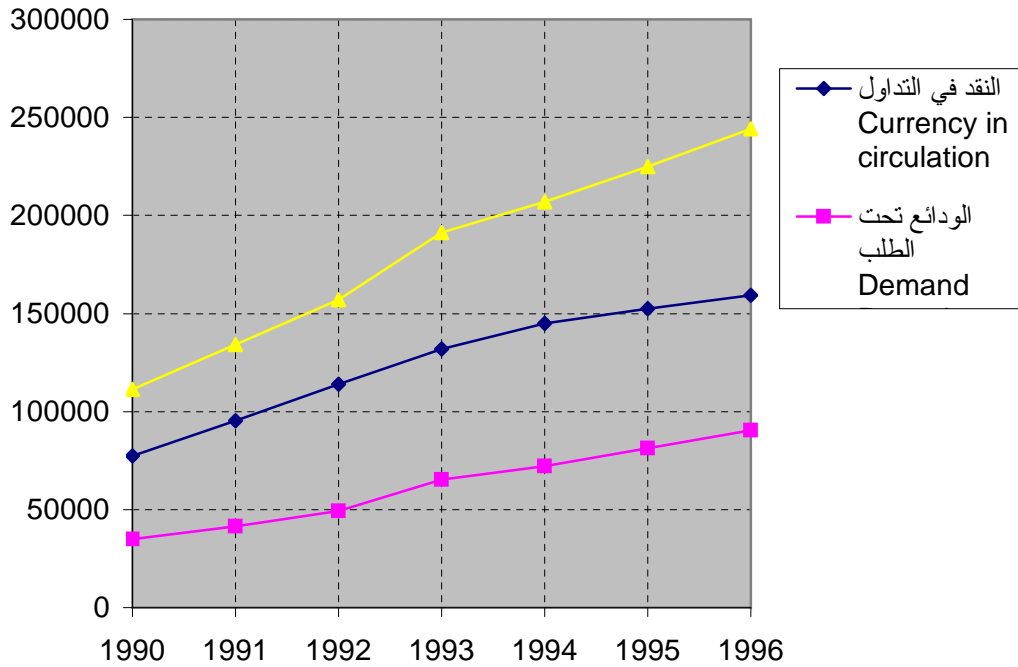

NET CLAIMS ON GOVERNMENT صافي الديون الممنوحة إلى الدولة

(IN MILLIONS OF S.P. (بملايين الليرات السورية)

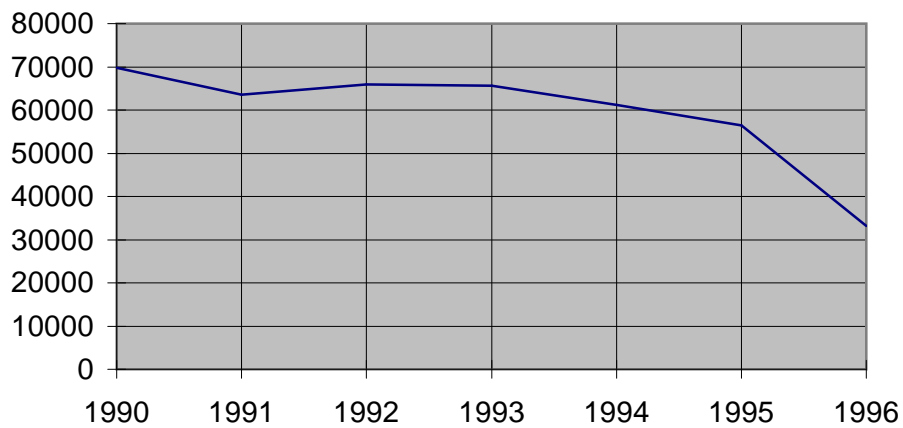

DEPOSITS AT SPECIALIZED BANKS

الودائع لدى المصارف المتخصصة

(IN MILLIONS OF S.P. (بملايين الليرات السورية)

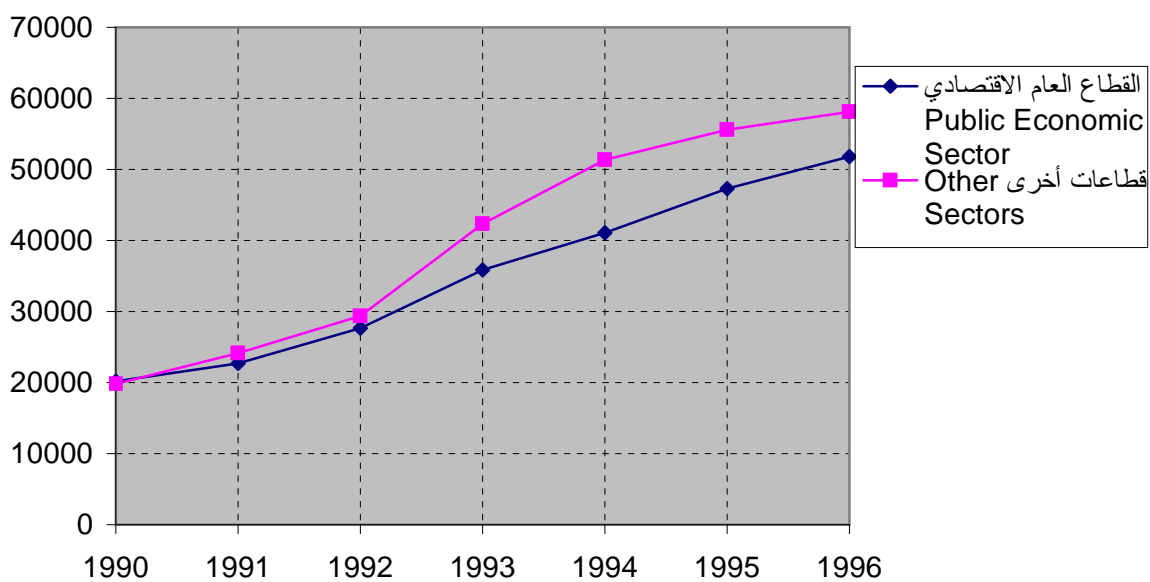

تسليف المصارف المتخصصة إلى القطاعات الاقتصادية

Distribution of specialized banks' credit by the type of sector ownership

(IN MILLIONS OF S.P. (بملايين الليرات السورية)

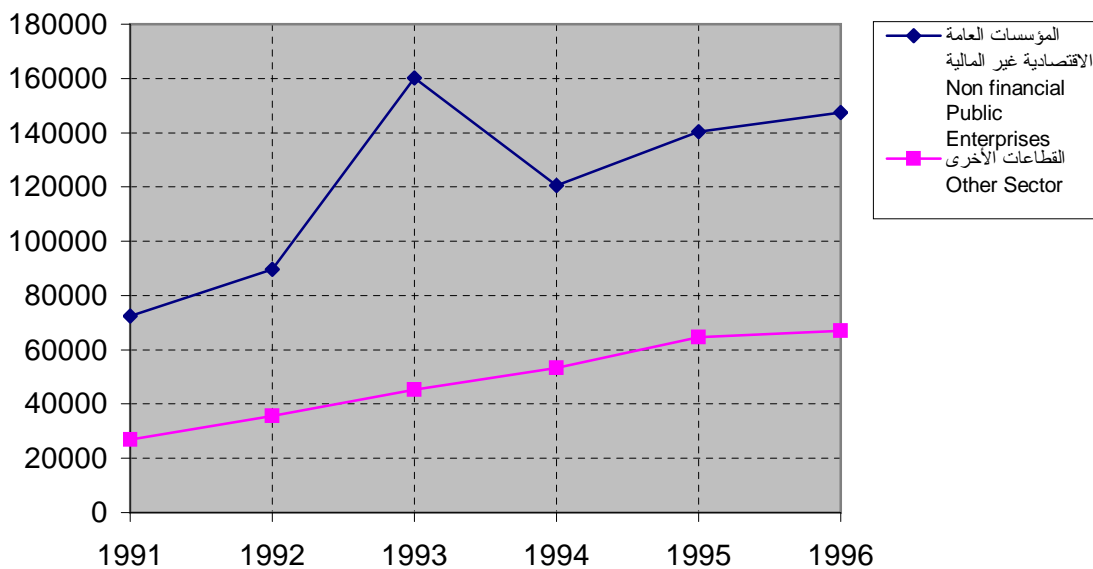

FOREIGN TRADE التجارة الخارجية

(IN MILLIONS OF S.P. بملايين الليرات السورية)

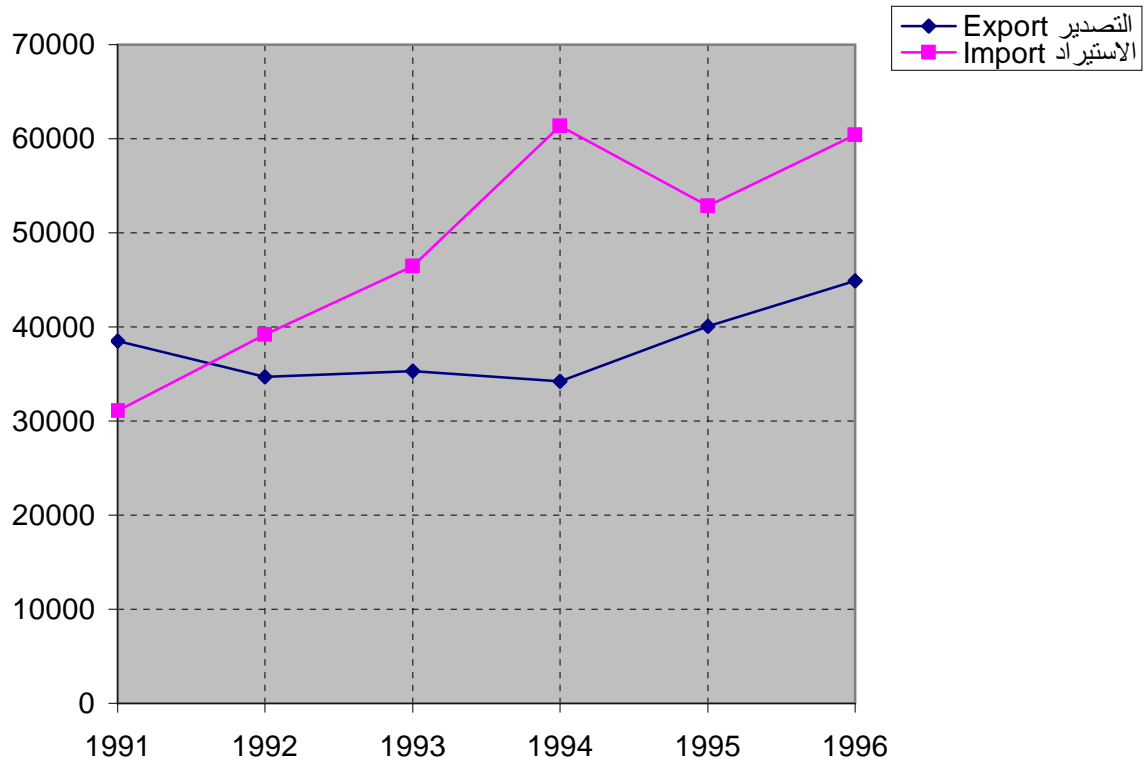

RETAIL PRICE INDEX الرقم القياسي لأسعار التجزئة

(1990 = 100) (الأساس ١٩٩٠ = ١٠٠)

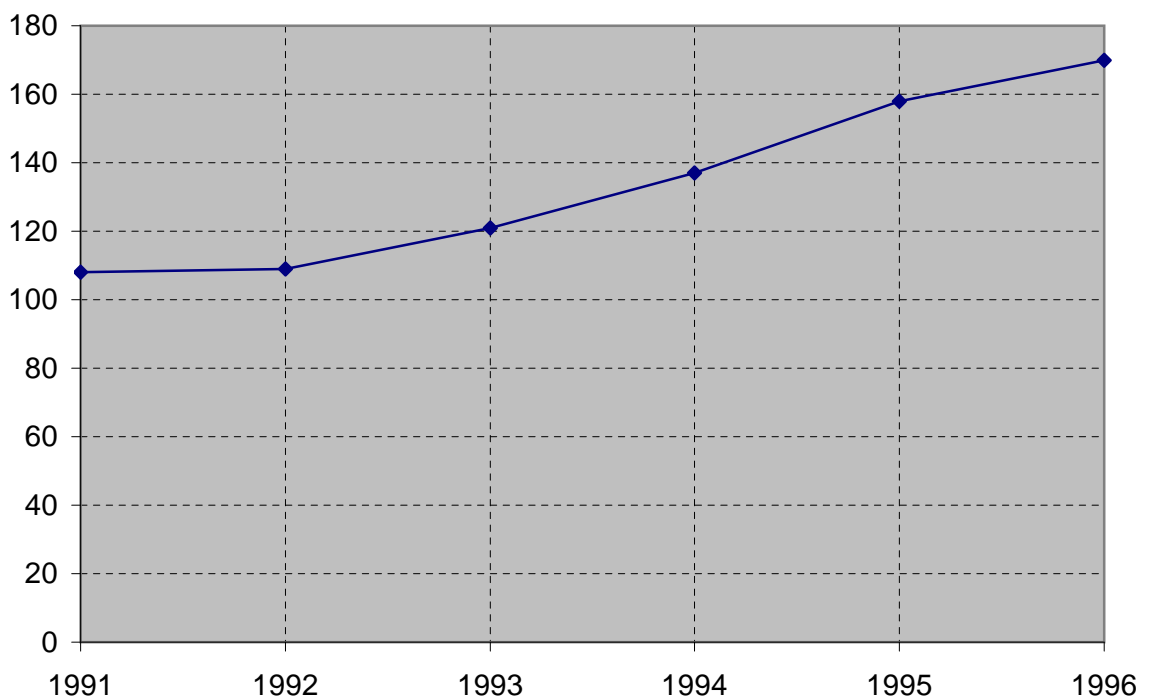

وسطي أسعار العملات الأجنبية
AVERAGE EXCHANGE RATES OF FOREIGN CURRENCIES
 بالليرات السورية للوحدة IN SYRIAN POUNDS PER UNIT

Sterling pound

الجنيه الاسترليني

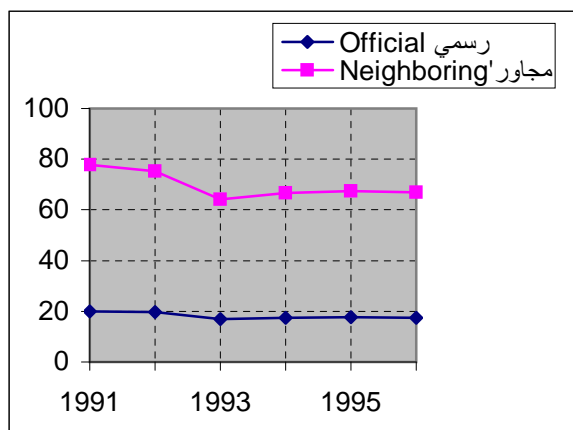

U.S. Dollar

الدولار الأمريكي

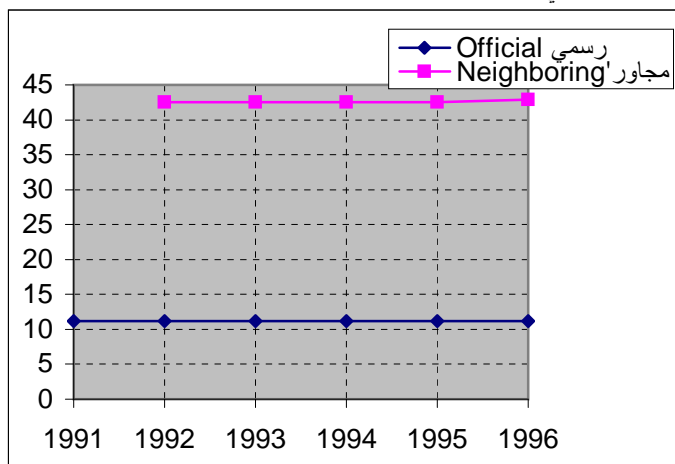

Swiss Franc

الفرنك السويسري

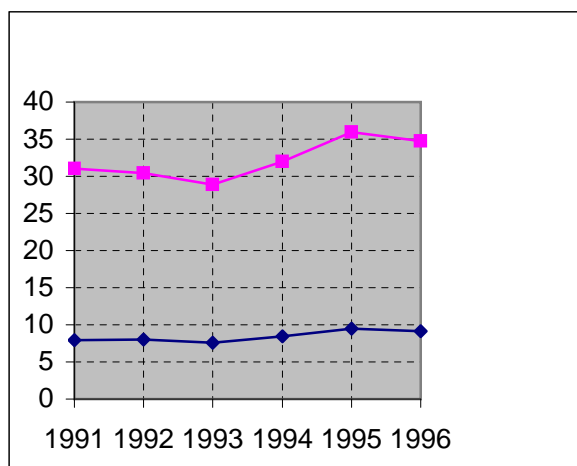

French Franc

الفرنك الفرنسي

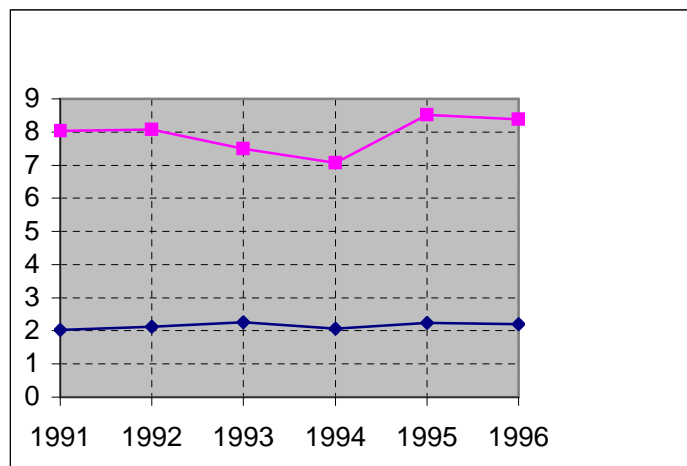

Kuwait Dinar

دينار كويتي

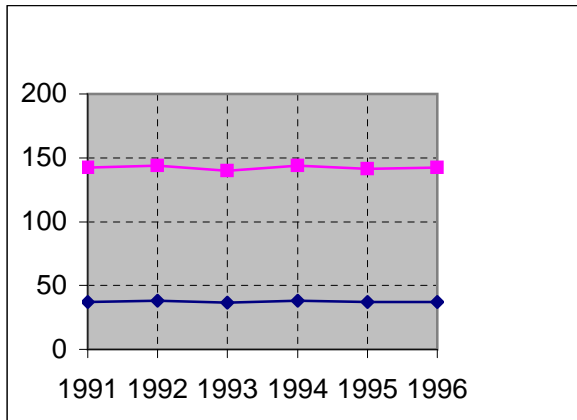

Saudi Riyal

ريال سعودي

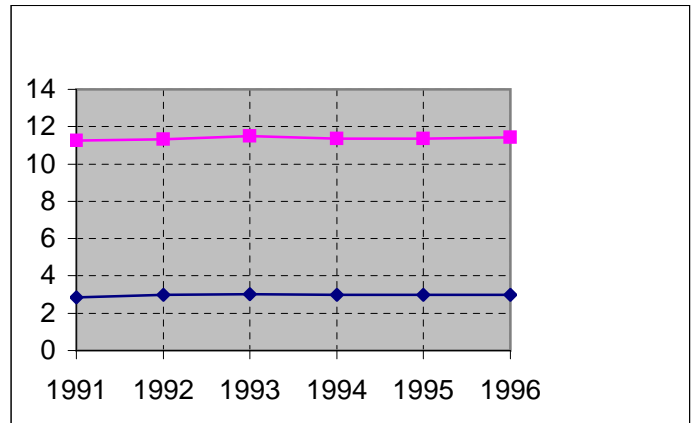

JAPANESE YEN

ين ياباني

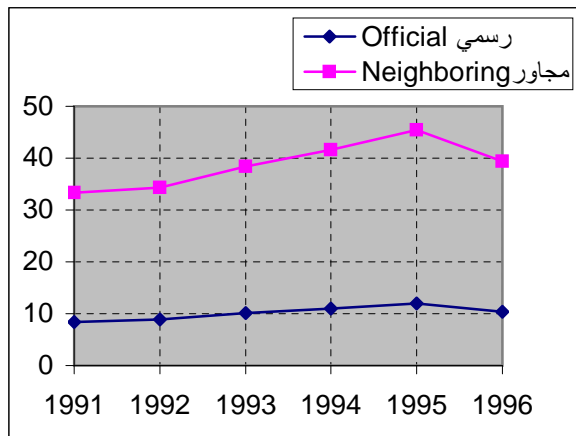

Detsch Mark

مارك ألماني

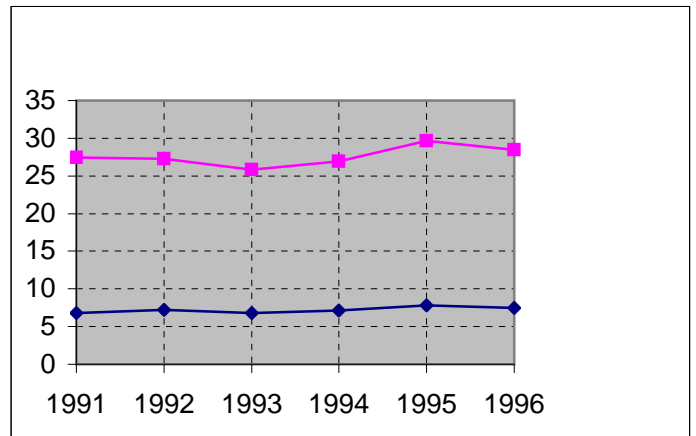

QUARTERLY BULLETIN
1995 - 1996 VOL . XXXIII - XXXIV NO. 1-2-3-4

CONTENTS

	Page
MONETARY AND BANKING STATISTICS	٢٥ - ٥
- Banking survey	٥
- Monetary survey.....	٧- ٦
- Money supply and factors affecting changes	١١- ٨
- Monetary Authorities	١٣ - ١٢
- Central Bank consolidated balance sheet	١٥ - ١٤
- Specialized Bank's consolidated balance sheet	١٧- ١٦
- Gold and foreign exchange position	١٩- ١٨
- Bank's credit and source of funds.....	٢٣ - ٢٠
- Deposits at Specialized Banks	٢٥ - ٢٤
- Deposits at Post Office Saving Fund	٢٦
- Sales and withdrawals of investment certificates.....	٢٧
- Exchange rates	٢٨- ٢٩
- Central Bank interest rates	٣١- ٣٠
- Specialized Banks interest rates	٣٤ - ٣٢
- Banks in Syrian Arab Republic	٣٥
ECONOMIC AND FINANCIAL STATISTICS	٨٢- ٣٧
- National Accounts	٤٥- ٣٩
- General Budget estimates	٤٧- ٤٦
- Balance of payments	٤٩- ٤٨
- Tourism activity	٥٠
- Wholesale and Retail price indices	٥٣- ٥١
- Agricultural production	٥٧- ٥٤
- Industrial production	٦٠- ٥٨
- Construction activity	٦١
- Foreign trade	٨٢- ٦٢
- Foreign trade indicators	٦٢
Exports and imports according to S.I.T.C. revised	٦٣
Indices of exports and imports	٦٤
Exports and imports by economic use of the product	٦٧- ٦٥
Exports and imports by type of utilization and by nature of goods	٦٨
Exports and imports by public and private sectors	٦٩
Main exports and imports	٧٣- ٧٠
Exports and imports by groups of countries	٨١- ٧٤
Exports of cotton fiber by seasons	٨٢

Notice : For all information please write to Research Department -
Central Bank of Syria - Damascus.

Observation : Discrepancies in data appearing in more than a table
are due to rounding.

Abbreviations :

(r) = Revised figures

(e) = Provisional estimates

(p) = Preliminary figures

(...) = Not available

(--) = Nil

CENTRAL BANK OF SYRIA

QUARTERLY BULLETIN

1995-1996

**Research Department
Central Bank of Syria - Damascus**